

Stavba

Výstavba ZŠ a MŠ s tělocvičnou

ve Vysoké Peci

Investor
**Obec Vysoká Pec,
č.p. 46, 431 59 Vysoká Pec**

Generální projektant
**DPU REVIT s.r.o.
Běchovická 701/26, 100 00 Praha 10 - Strašnice
IČ: 287 11 335; DIČ: CZ287 11 335
www.dpurevit.cz**



HIP
Jan Pešout
tel.: +420 606 418 631
mail: pesout@dpurevit.cz

Projektant části
**DPU REVIT s.r.o.
Běchovická 701/26, 100 00 Praha 10 - Strašnice**

Vypracoval
Zodpovědná osoba
**Michal Oswald
Ing. Marian Trubiroha**

Stupeň	STD	Datum	9/2021	Číslo zakázky	2021_OV39	Revize	00	Měřítko	Paré č.
--------	------------	-------	---------------	---------------	------------------	--------	-----------	---------	---------

Objekt	-
--------	---

Část	E - KNIHA MÍSTNOSTÍ
------	----------------------------

Výkres	E.00 KNIHA MÍSTNOSTÍ
--------	-----------------------------

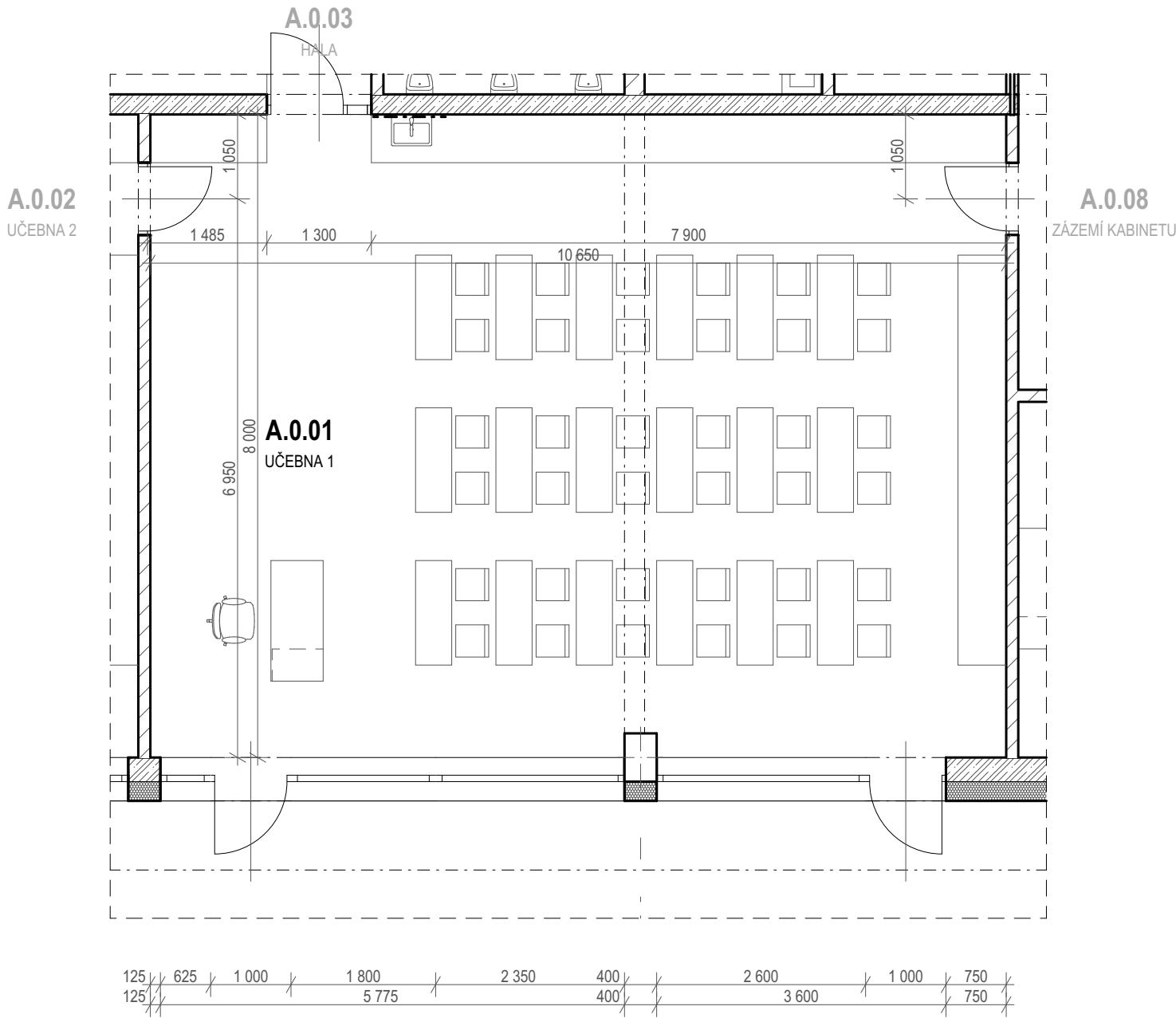

POZNÁMKA:
- ROZMĚRY A ŘEŠENÍ VÝPLNÍ OTVORŮ VIZ G. INTERIÉRY - VÝKRESOVÁ ČÁST A TABULKA DVEŘÍ

Číslo zóny	Účel užívání	Plocha (m ²)	Objem (m ³)
A.0.01	UČEBNA 1	85,08	280,76

1. Parametry prostředí	
Vnější vlivy	NORMÁLNÍ
Osvětlenost (lx)	300
Návrhová teplota / vlhkost	22 °C / 45%
Topení	PODLAHOVÉ
VZT	ANO, rovnotlaké
Výměna vzduchu	+430 / -430
Chlazení	NE

2.Akustika	
Akustika stavební	ANO
Akustika prostorová	NE

3. Stavební část	
Povrch podlah	PUR STĚRKA
Povrch stěn	OMÍTKA
Povrch stropů, podhledy	SDK PODHLED; S.V. 3,3 m
Výplně otvorů - dveře	3
Výplně otvorů - okna	0
Stínění a zatemnění	VENKOVNÍ ŽALUZIE

4. Zdravotechnické instalace	
Voda studená (počet výtoků a armatur)	1/1
Voda teplá (počet výtoků a armatur)	1/1
zařizovací předměty	UMYVADLO
Vpusti	NEJSOU

5. Elektroinstalace	
Zásuvky 230 V	ANO
Volné vývody 230 V	ANO
Zásuvky 400 V	NE
Volné vývody 400 V	NE
Zásuvky datové	ANO
Vypínače	ANO
Svítlidla	13
Nouzové osvětlení	0
EPS	NE
EZS	ANO
Evakuační rozhlas	ANO
Rozvaděč	NE
Uzemnění	NE

Stupeň	STD	Datum	9/2021	Číslo zakázky	2021_OV39	Revize	00	Měřítko	1:75
Objekt	-								
Část	E - KNIHA MÍSTNOSTÍ								
Výkres	E.01 PŮDORYS - ZÓNA Č. A.0.01								

Copyright DPU REVIT s.r.o.,
Všechna práva jsou vyhrazena, zejména právo na kopírování, distribuci apod. Žádná část nesmí být jakoukoliv formou (tiskem, jako fotokopie, elektronickými či jinými metodami) reprodukována a rozšiřována bez písemného souhlasu autora, s výjimkou licence k využití dle udlžené zadavateli při zachování ostatních autorských práv.

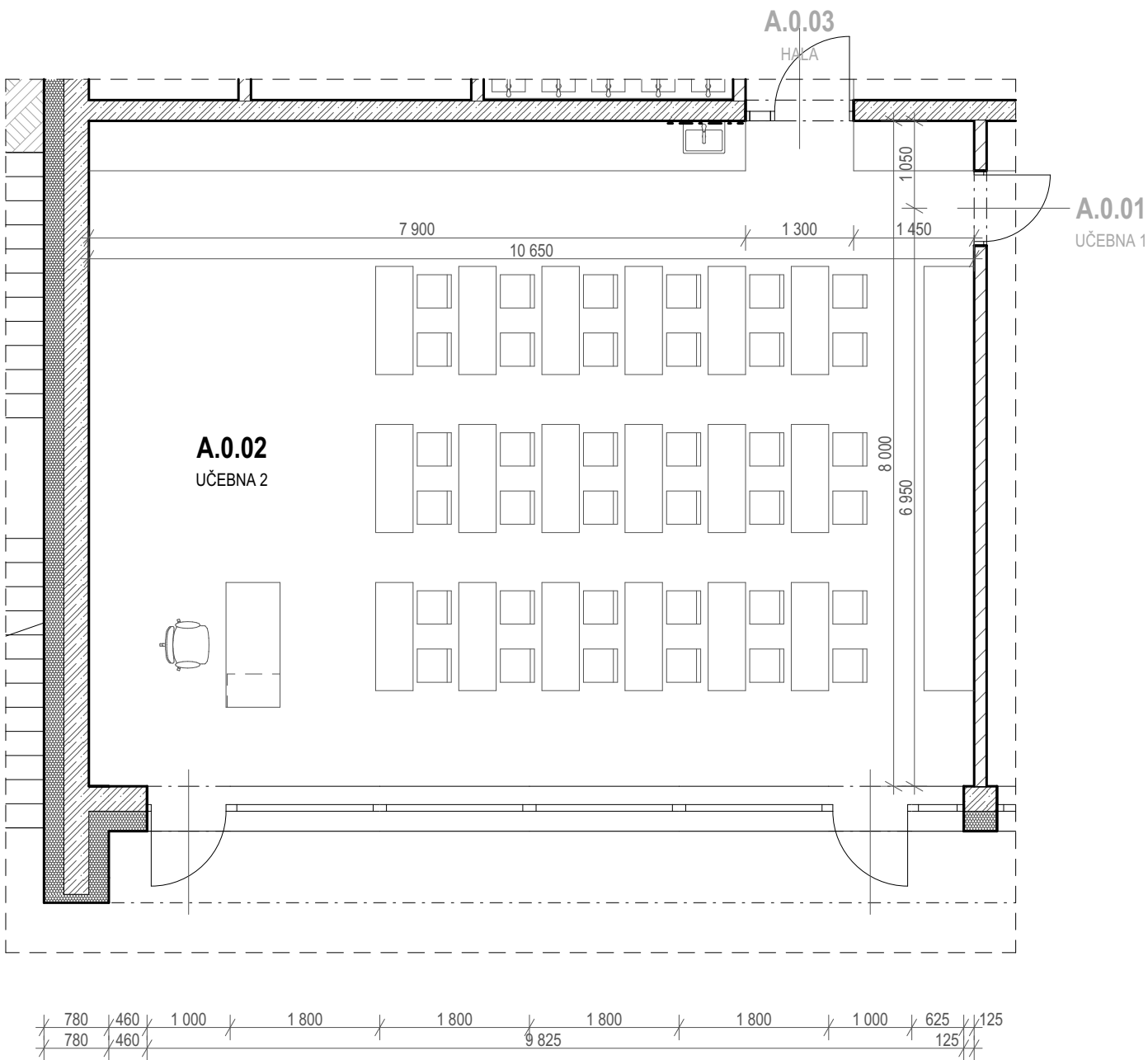

POZNÁMKA:
- ROZMĚRY A ŘEŠENÍ VÝPLNÍ OTVORŮ VIZ G. INTERIÉRY - VÝKRESOVÁ ČÁST A TABULKA DVEŘÍ

Číslo zóny	Účel užívání	Plocha (m ²)	Objem (m ³)
A.0.02	UČEBNA 2	85,20	281,16

1. Parametry prostředí	
Vnější vlivy	NORMÁLNÍ
Osvětlenost (lx)	300
Návrhová teplota / vlhkost	22 °C / 45%
Topení	PODLAHOVÉ
VZT	ANO, rovnotlaké
Výměna vzduchu	+430 / -430
Chlazení	NE

2.Akustika	
Akustika stavební	ANO
Akustika prostorová	NE

3. Stavební část	
Povrch podlah	PUR STĚRKA
Povrch stěn	OMÍTKA
Povrch stropů, podhledy	SDK PODHLED; S.V. 3,3 m
Výplně otvorů - dveře	2
Výplně otvorů - okna	0
Stínění a zatemnění	VENKOVNÍ ŽALUZIE

4. Zdravotechnické instalace	
Voda studená (počet výtoků a armatur)	1/1
Voda teplá (počet výtoků a armatur)	1/1
zařizovací předměty	UMYVADLO
Vpusti	NEJSOU

5. Elektroinstalace	
Zásuvky 230 V	ANO
Volné vývody 230 V	ANO
Zásuvky 400 V	NE
Volné vývody 400 V	NE
Zásuvky datové	ANO
Vypínače	ANO
Svítlidla	13
Nouzové osvětlení	0
EPS	NE
EZS	ANO
Evakuační rozhlas	ANO
Rozvaděč	NE
Uzemnění	NE

Stupeň	STD	Datum	9/2021	Číslo zakázky	2021_OV39	Revize	00	Měřítko	1:75
Objekt	-								
Část	E - KNIHA MÍSTNOSTÍ								
Výkres	E.02 PŮDORYS - ZÓNA Č. A.0.02								

Copyright DPU REVIT s.r.o.,
Všechna práva jsou vyhrazena, zejména právo na kopírování, distribuci apod. Žádná část nesmí být jakoukoliv formou (tiskem, jako fotokopie, elektronickými či jinými metodami) reprodukována a rozšiřována bez písemného souhlasu autora, s výjimkou licence k využití dle udlžené zadavateli při zachování ostatních autorských práv.

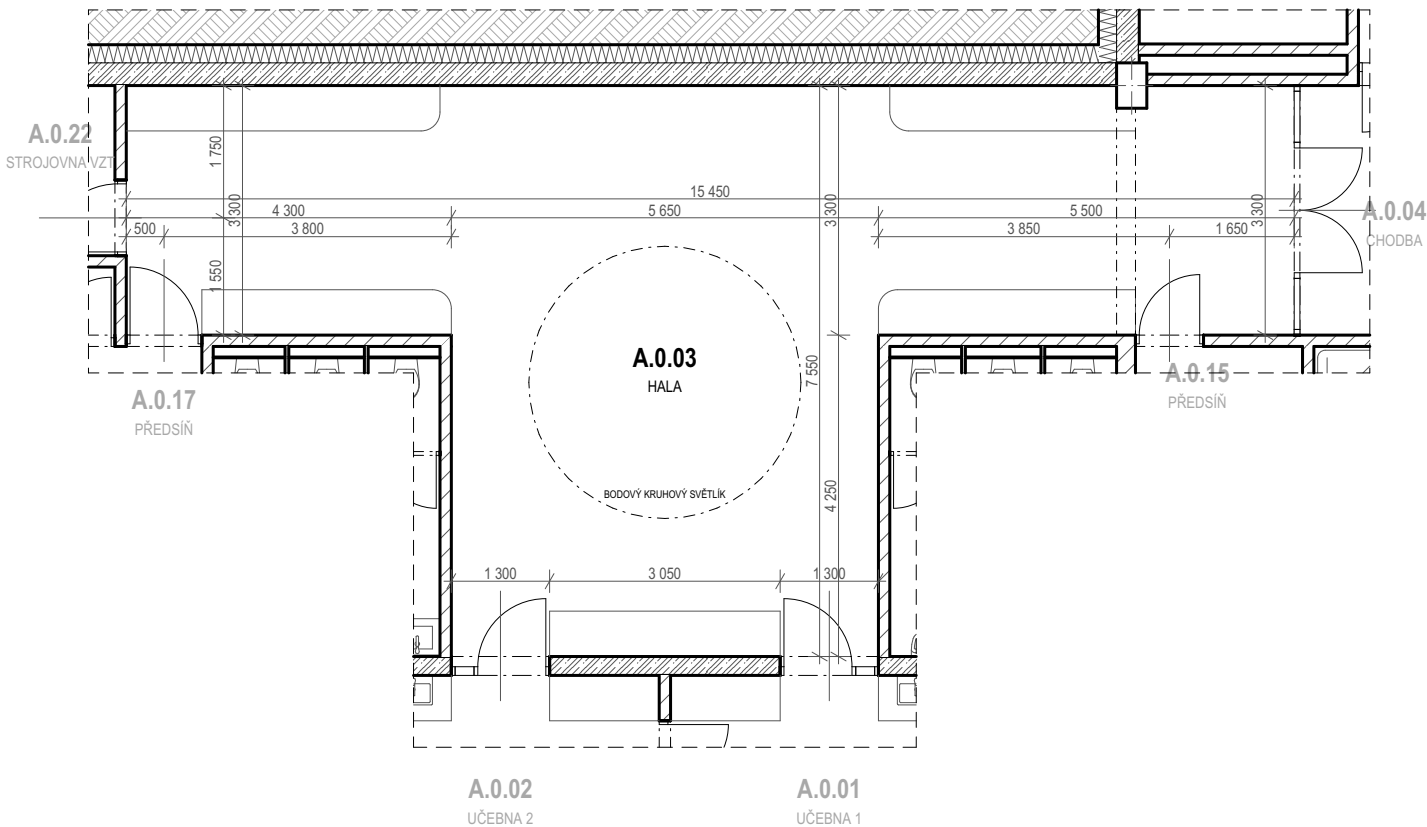

POZNÁMKA:
- ROZMĚRY A ŘEŠENÍ VÝPLNÍ OTVORŮ VIZ G. INTERIÉRY - VÝKRESOVÁ ČÁST A TABULKA DVEŘÍ

Číslo zóny	Účel užívání	Plocha (m ²)	Objem (m ³)
A.0.03	HALA	75,12	202,65

1. Parametry prostředí	
Vnější vlivy	NORMÁLNÍ
Osvětlenost (lx)	100
Návrhová teplota / vlhkost	20 °C / 45%
Topení	PODLAHOVÉ
VZT	ANO, přetlakové
Výměna vzduchu	+835 / 0
Chlazení	NE

2.Akustika	
Akustika stavební	NE
Akustika prostorová	NE

3. Stavební část	
Povrch podlah	PUR STĚRKA
Povrch stěn	OMÍTKA
Povrch stropů, podhledy	SDK PODHLED; S.V. 2,7 m
Výplně otvorů - dveře	6
Výplně otvorů - okna	0
Stínění a zatemnění	NE

4. Zdravotechnické instalace	
Voda studená (počet výtoků a armatur)	0
Voda teplá (počet výtoků a armatur)	0
zařizovací předměty	NEJSOU
Vpusti	NEJSOU

5. Elektroinstalace	
Zásuvky 230 V	ANO
Volné vývody 230 V	ANO
Zásuvky 400 V	NE
Volné vývody 400 V	NE
Zásuvky datové	NE
Vypínače	ANO
Svítlidla	6
Nouzové osvětlení	3
EPS	NE
EZS	ANO
Evakuační rozhlas	ANO
Rozvaděč	NE
Uzemnění	NE

Stupeň	STD	Datum	9/2021	Číslo zakázky	2021_OV39	Revize	00	Měřítko	1:100
Objekt	-								
Část	E - KNIHA MÍSTNOSTÍ								
Výkres	E.03 PŮDORYS - ZÓNA Č. A.0.03								

Copyright DPU REVIT s.r.o.,
Všechna práva jsou vyhrazena, zejména právo na kopírování, distribuci apod. Žádná část nesmí být jakoukoliv formou (tiskem, jako fotokopie, elektronickými či jinými metodami) reprodukována a rozšiřována bez písemného souhlasu autora, s výjimkou licence k využití dle udlžené zadavateli při zachování ostatních autorských práv.

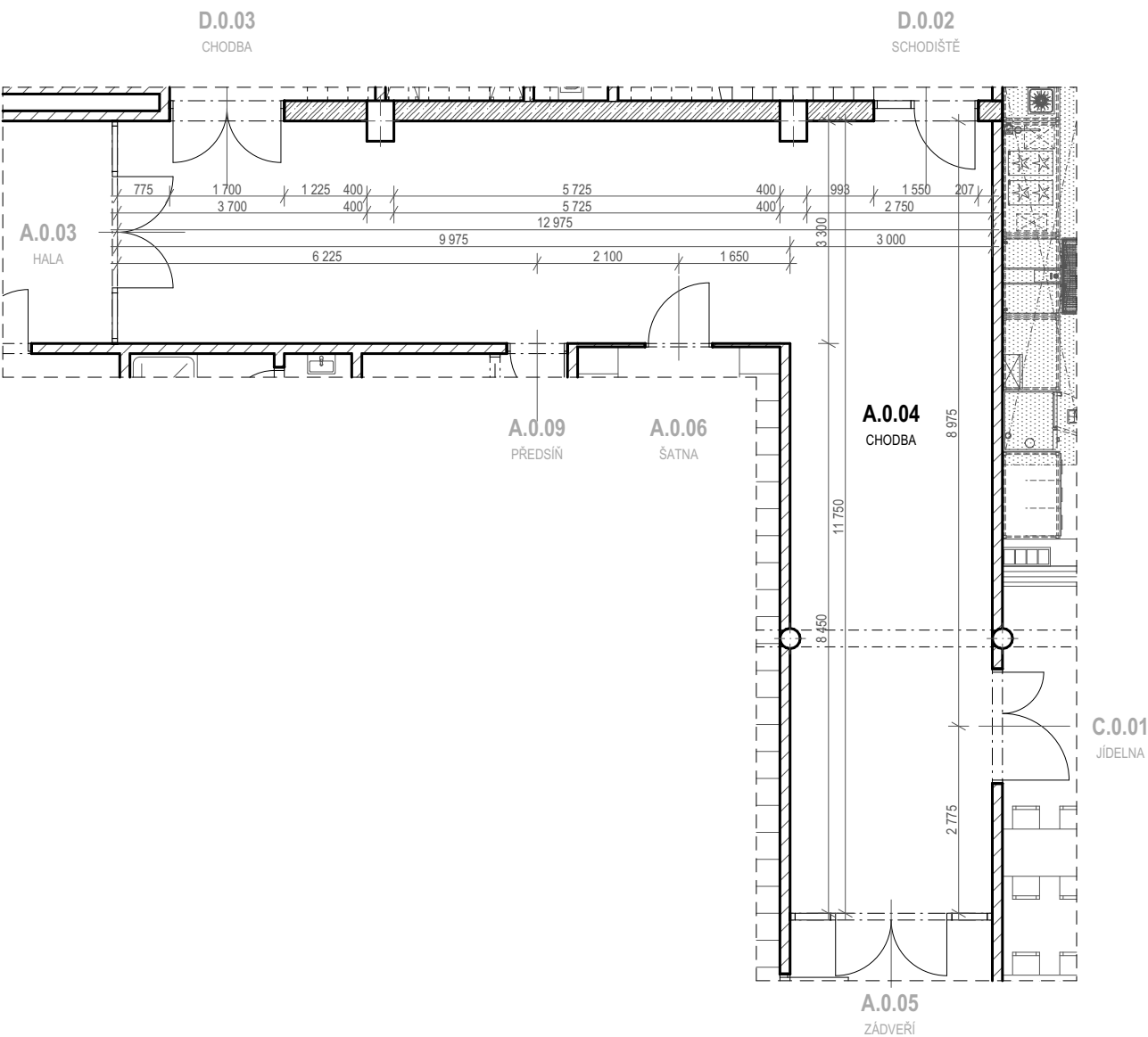

POZNÁMKA:
- ROZMĚRY A ŘEŠENÍ VÝPLNÍ OTVORŮ VIZ G. INTERIÉRY - VÝKRESOVÁ ČÁST A TABULKA DVEŘÍ

Číslo zóny	Účel užívání	Plocha (m ²)	Objem (m ³)
A.0.04	CHODBA	68,56	184,96

1. Parametry prostředí	
Vnější vlivy	NORMÁLNÍ
Osvětlenost (lx)	100
Návrhová teplota / vlhkost	18 °C / 50%
Topení	PODLAHOVÉ
VZT	ANO, přetlakové
Výměna vzduchu	+270 / 0
Chlazení	NE

2.Akustika	
Akustika stavební	NE
Akustika prostorová	NE

3. Stavební část	
Povrch podlah	PUR STĚRKA
Povrch stěn	OMÍTKA
Povrch stropů, podhledy	SDK PODHLED; S.V. 2,7 m
Výplně otvorů - dveře	6
Výplně otvorů - okna	0
Stínění a zatemnění	NE

4. Zdravotechnické instalace	
Voda studená (počet výtoků a armatur)	1/0
Voda teplá (počet výtoků a armatur)	0
zařizovací předměty	HYDRANTOVÁ SKŘÍŇ
Vpusti	NEJSOU

5. Elektroinstalace	
Zásuvky 230 V	ANO
Volné vývody 230 V	ANO
Zásuvky 400 V	NE
Volné vývody 400 V	NE
Zásuvky datové	NE
Vypínače	ANO
Svítlidla	7
Nouzové osvětlení	3
EPS	NE
EZS	ANO
Evakuační rozhlas	ANO
Rozvaděč	NE
Uzemnění	NE

Stupeň	STD	Datum	9/2021	Číslo zakázky	2021_OV39	Revize	00	Měřítko	1:100
Objekt	-								
Část	E - KNIHA MÍSTNOSTÍ								
Výkres	E.04 PŮDORYS - ZÓNA Č. A.0.04								

Copyright DPU REVIT s.r.o.,
Všechna práva jsou vyhrazena, zejména právo na kopírování, distribuci apod. Žádná část nesmí být jakoukoliv formou (tiskem, jako fotokopie, elektronickými či jinými metodami) reprodukována a rozšiřována bez písemného souhlasu autora, s výjimkou licence k využití dle udlžené zadavateli při zachování ostatních autorských práv.

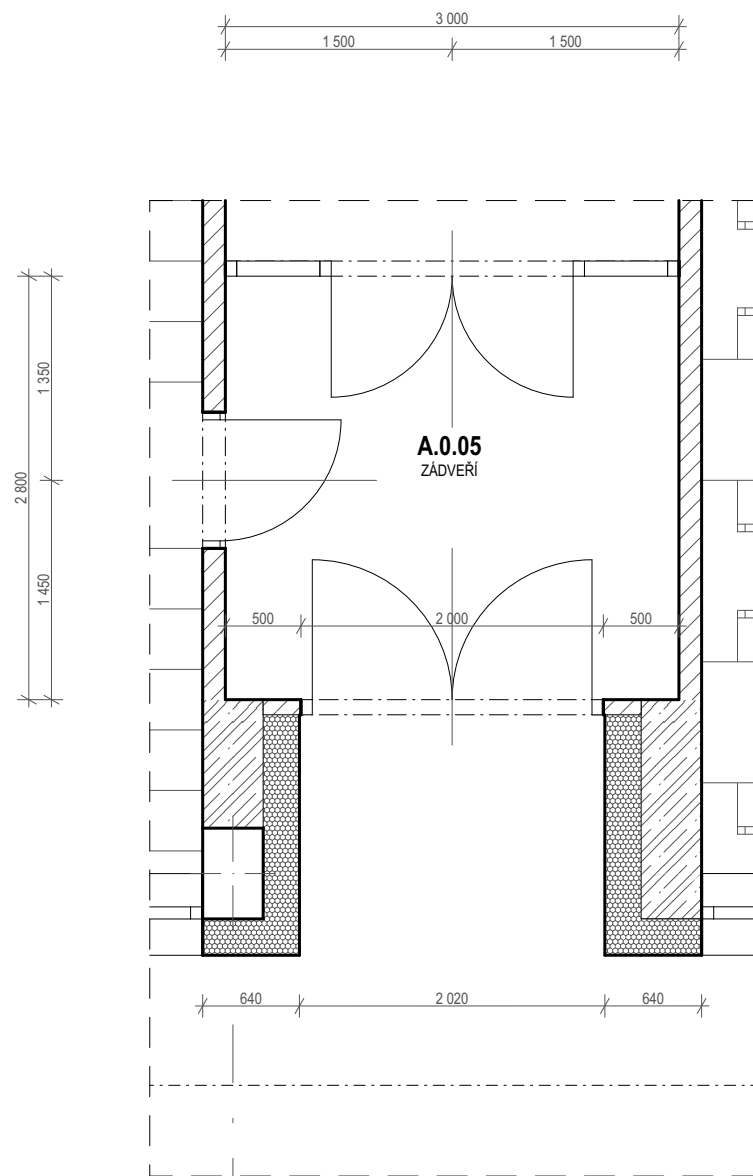

POZNÁMKA:
- ROZMĚRY A ŘEŠENÍ VÝPLNÍ OTVORŮ VIZ G. INTERIÉRY - VÝKRESOVÁ ČÁST A TABULKA DVEŘÍ

Číslo zóny	Účel užívání	Plocha (m ²)	Objem (m ³)
A.0.05	ZÁDVEŘÍ	8,40	27,72

1. Parametry prostředí	
Vnější vlivy	NORMÁLNÍ
Osvětlenost (lx)	100
Návrhová teplota / vlhkost	10 °C / 60%
Topení	PODLAHOVÉ
VZT	NE
Výměna vzduchu	-
Chlazení	NE

2.Akustika	
Akustika stavební	NE
Akustika prostorová	NE

3. Stavební část	
Povrch podlah	ČISTÍCÍ ROHOŽ
Povrch stěn	OMÍTKA
Povrch stropů, podhledy	SDK PODHLED; S.V. 3,3 m
Výplně otvorů - dveře	3
Výplně otvorů - okna	0
Stínění a zatemnění	NE

4. Zdravotechnické instalace	
Voda studená (počet výtoků a armatur)	0
Voda teplá (počet výtoků a armatur)	0
zařizovací předměty	NEJSOU
Vpusti	NEJSOU

5. Elektroinstalace	
Zásuvky 230 V	NE
Volné vývody 230 V	NE
Zásuvky 400 V	NE
Volné vývody 400 V	NE
Zásuvky datové	NE
Vypínače	ANO
Svítlidla	1
Nouzové osvětlení	1
EPS	NE
EZS	ANO
Evakuační rozhlas	NE
Rozvaděč	NE
Uzemnění	NE

Stupeň	STD	Datum	9/2021	Číslo zakázky	2021_OV39	Revize	00	Měřítko	1:50
Objekt	-								
Část	E - KNIHA MÍSTNOSTÍ								
Výkres	E.05 PŮDORYS - ZÓNA Č. A.0.05								

Copyright DPU REVIT s.r.o.,
Všechna práva jsou vyhrazena, zejména právo na kopírování, distribuci apod. Žádná část nesmí být jakoukoliv formou (tiskem, jako fotokopie, elektronickými či jinými metodami) reprodukována a rozšiřována bez písemného souhlasu autora, s výjimkou licence k využití dle udlžené zadavateli při zachování ostatních autorských práv.

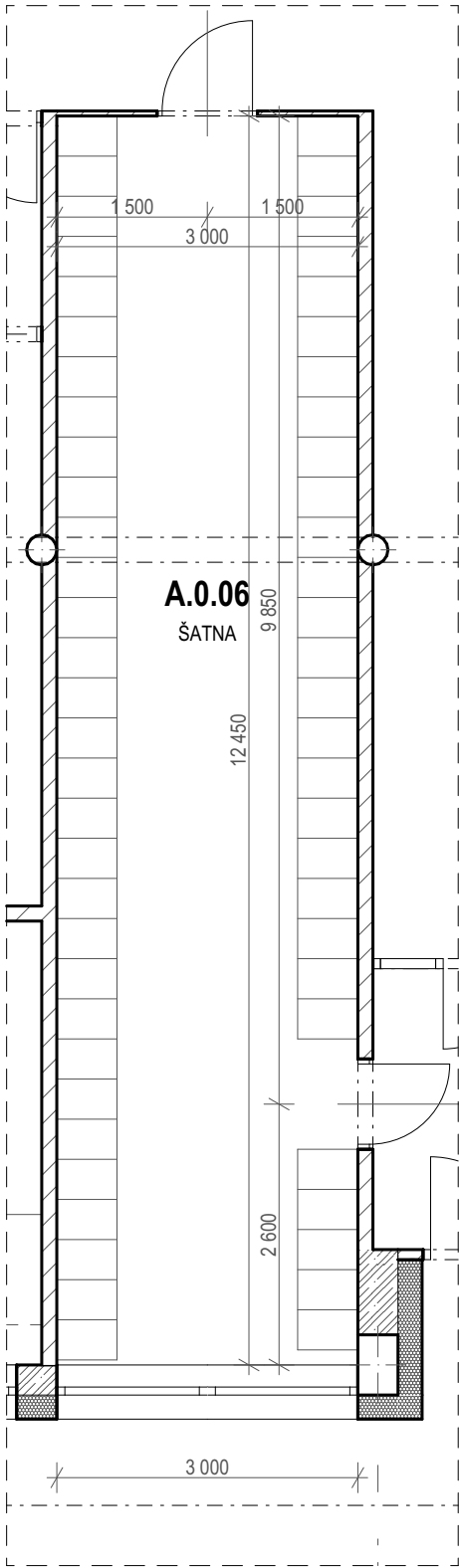

POZNÁMKA:
- ROZMĚRY A ŘEŠENÍ VÝPLNÍ OTVORŮ VIZ G. INTERIÉRY - VÝKRESOVÁ ČÁST A TABULKA DVEŘÍ

Číslo zóny	Účel užívání	Plocha (m ²)	Objem (m ³)
A.0.06	ŠATNA	38,01	103,02

1. Parametry prostředí	
Vnější vlivy	NORMÁLNÍ
Osvětlenost (lx)	200
Návrhová teplota / vlhkost	20 °C / 50%
Topení	PODLAHOVÉ
VZT	ANO, rovnotlaké
Výměna vzduchu	+1200 / -1200
Chlazení	NE

2.Akustika	
Akustika stavební	NE
Akustika prostorová	NE

3. Stavební část	
Povrch podlah	PUR STĚRKA
Povrch stěn	OMÍTKA
Povrch stropů, podhledy	SDK PODHLED; S.V. 2,7 m
Výplně otvorů - dveře	2
Výplně otvorů - okna	2
Stínění a zatemnění	NE

4. Zdravotechnické instalace	
Voda studená (počet výtoků a armatur)	0
Voda teplá (počet výtoků a armatur)	0
zařizovací předměty	NEJSOU
Vpusti	NEJSOU

5. Elektroinstalace	
Zásuvky 230 V	NE
Volné vývody 230 V	NE
Zásuvky 400 V	NE
Volné vývody 400 V	NE
Zásuvky datové	NE
Vypínače	ANO
Svítlidla	7
Nouzové osvětlení	0
EPS	NE
EZS	ANO
Evakuační rozhlas	NE
Rozvaděč	NE
Uzemnění	NE

Stupeň	STD	Datum	9/2021	Číslo zakázky	2021_OV39	Revize	00	Měřítko	1:75
Objekt	-								
Část	E - KNIHA MÍSTNOSTÍ								
Výkres	E.06 PŮDORYS - ZÓNA Č. A.0.06								

Copyright DPU REVIT s.r.o.,
Všechna práva jsou vyhrazena, zejména právo na kopírování, distribuci apod. Žádná část nesmí být jakoukoliv formou (tiskem, jako fotokopie, elektronickými či jinými metodami) reprodukována a rozšiřována bez písemného souhlasu autora, s výjimkou licence k využití dle udlžené zadavateli při zachování ostatních autorských práv.

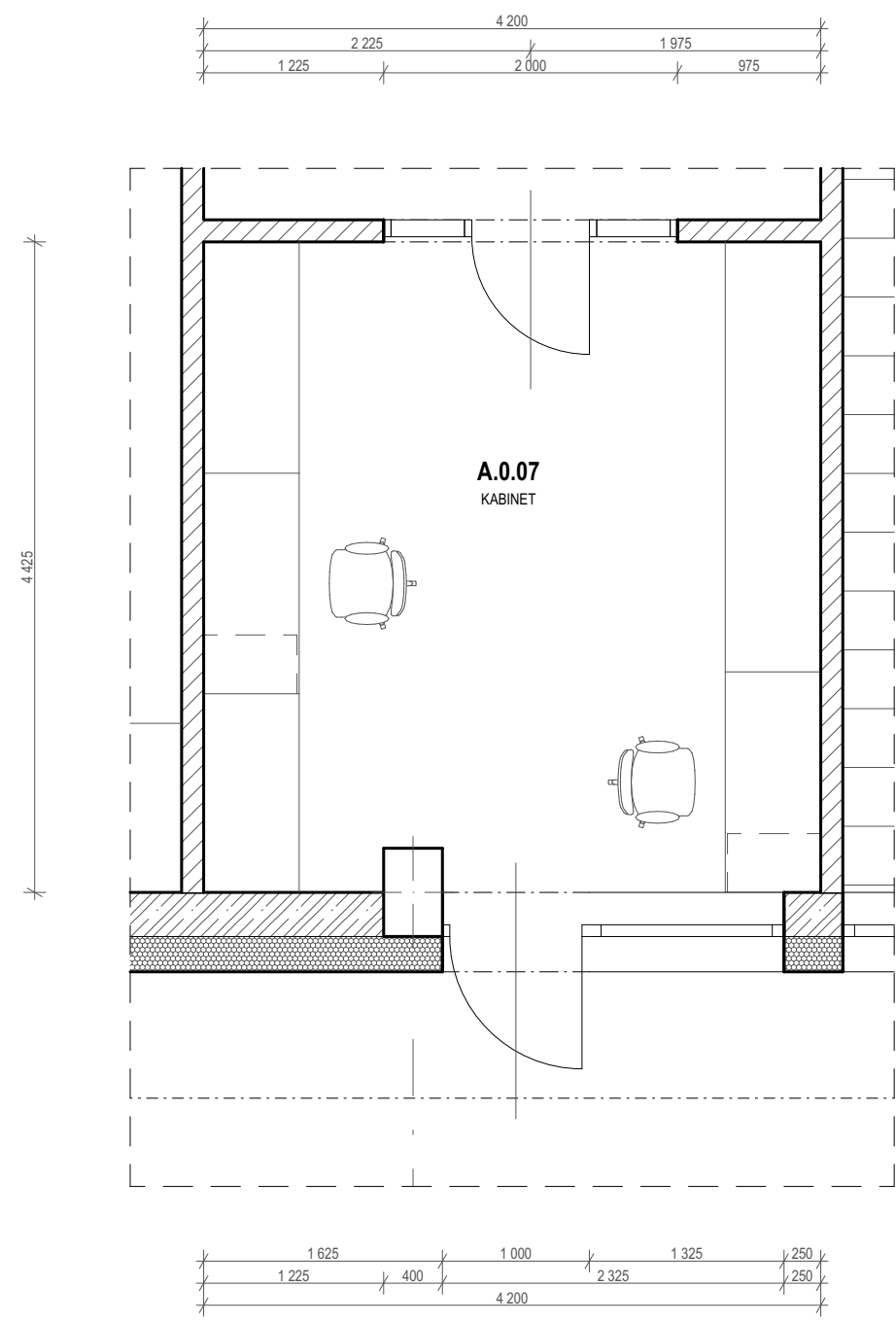

POZNÁMKA:
- ROZMĚRY A ŘEŠENÍ VÝPLNÍ OTVORŮ VIZ G. INTERIÉRY - VÝKRESOVÁ ČÁST A TABULKA DVEŘÍ

Číslo zóny	Účel užívání	Plocha (m ²)	Objem (m ³)
A.0.07	ŘEDITELNA	18,98	51,54

1. Parametry prostředí	
Vnější vlivy	NORMÁLNÍ
Osvětlenost (lx)	300
Návrhová teplota / vlhkost	20 °C / 40%
Topení	PODLAHOVÉ
VZT	ANO, rovnotlaké
Výměna vzduchu	+140 / -140
Chlazení	NE

2.Akustika	
Akustika stavební	ANO
Akustika prostorová	NE

3. Stavební část	
Povrch podlah	PUR STĚRKA
Povrch stěn	OMÍTKA
Povrch stropů, podhledy	SDK PODHLED; S.V. 2,7 m
Výplně otvorů - dveře	2
Výplně otvorů - okna	1
Stínění a zatemnění	VENKOVNÍ ŽALUZIE

4. Zdravotechnické instalace	
Voda studená (počet výtoků a armatur)	0
Voda teplá (počet výtoků a armatur)	0
zařizovací předměty	NEJSOU
Vpusti	NEJSOU

5. Elektroinstalace	
Zásuvky 230 V	ANO
Volné vývody 230 V	NE
Zásuvky 400 V	NE
Volné vývody 400 V	NE
Zásuvky datové	ANO
Vypínače	ANO
Svítlidla	4
Nouzové osvětlení	0
EPS	ANO
EZS	ANO
Evakuační rozhlas	ANO
Rozvaděč	NE
Uzemnění	NE

Stupeň	STD	Datum	9/2021	Číslo zakázky	2021_OV39	Revize	00	Měřítko	1:50
Objekt	-								
Část	E - KNIHA MÍSTNOSTÍ								
Výkres	E.07 PŮDORYS - ZÓNA Č. A.0.07								

Copyright DPU REVIT s.r.o.,
Všechna práva jsou vyhrazena, zejména právo na kopírování, distribuci apod. Žádná část nesmí být jakoukoliv formou (tiskem, jako fotokopie, elektronickými či jinými metodami) reprodukována a rozšiřována bez písemného souhlasu autora, s výjimkou licence k využití dle udlžené zadavateli při zachování ostatních autorských práv.

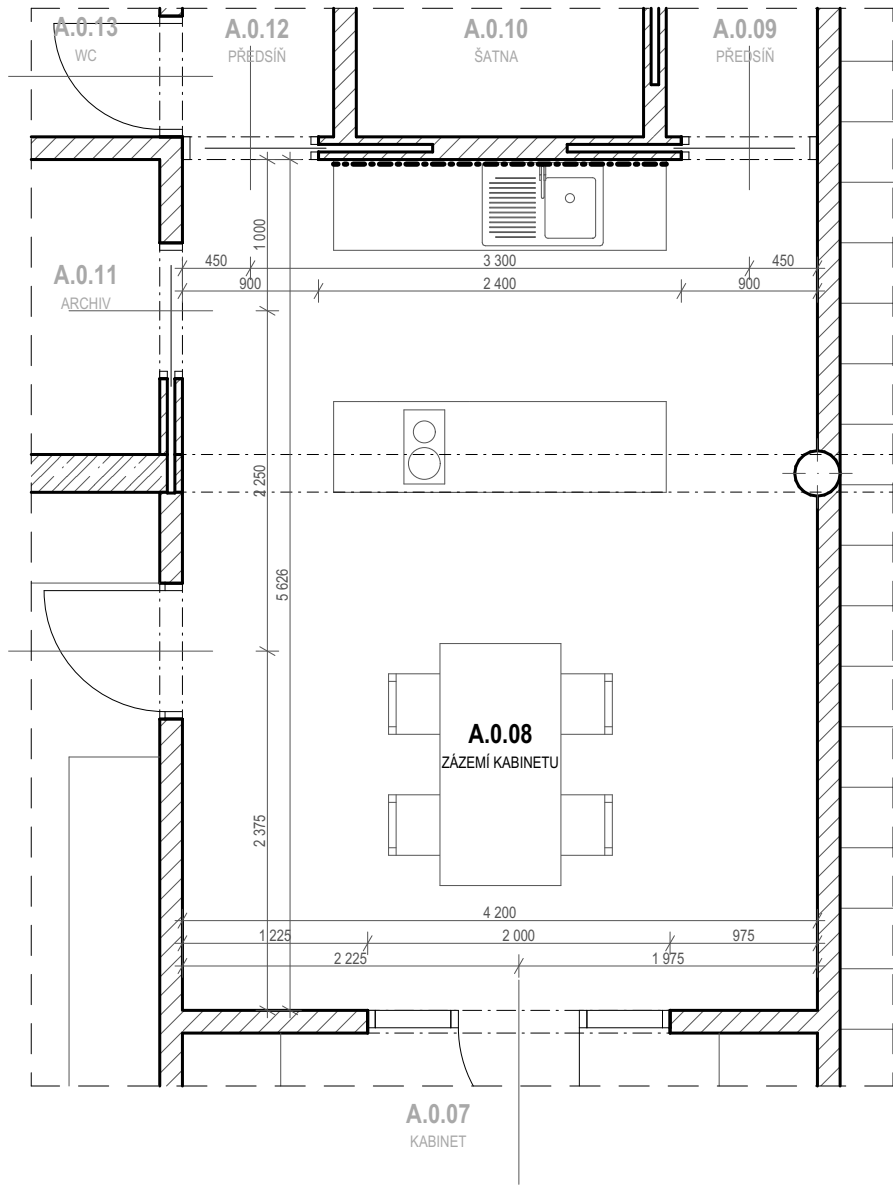

POZNÁMKA:
- ROZMĚRY A ŘEŠENÍ VÝPLNÍ OTVORŮ VIZ G. INTERIÉRY - VÝKRESOVÁ ČÁST A TABULKA DVEŘÍ

Číslo zóny	Účel užívání	Plocha (m ²)	Objem (m ³)
A.0.08	SBOROVNA/KABINET	23,59	63,70

1. Parametry prostředí	
Vnější vlivy	NORMÁLNÍ
Osvětlenost (lx)	300
Návrhová teplota / vlhkost	20 °C / 40%
Topení	PODLAHOVÉ
VZT	ANO, rovnotlaké
Výměna vzduchu	+200 / -200
Chlazení	NE

2.Akustika	
Akustika stavební	ANO
Akustika prostorová	NE

3. Stavební část	
Povrch podlah	PUR STĚRKA
Povrch stěn	OMÍTKA
Povrch stropů, podhledy	SDK PODHLED; S.V. 2,7 m
Výplně otvorů - dveře	5
Výplně otvorů - okna	0
Stínění a zatemnění	NE

4. Zdravotechnické instalace	
Voda studená (počet výtoků a armatur)	1/1
Voda teplá (počet výtoků a armatur)	1/1
zařizovací předměty	KUCHYŇSKÝ DŘEZ
Vpusti	NEJSOU

5. Elektroinstalace	
Zásuvky 230 V	ANO
Volné vývody 230 V	NE
Zásuvky 400 V	NE
Volné vývody 400 V	NE
Zásuvky datové	ANO
Vypínače	ANO
Svítlidla	4
Nouzové osvětlení	0
EPS	NE
EZS	NE
Evakuační rozhlas	NE
Rozvaděč	NE
Uzemnění	NE

Stupeň	STD	Datum	9/2021	Číslo zakázky	2021_OV39	Revize	00	Měřítko	1:50
Objekt	-								
Část	E - KNIHA MÍSTNOSTÍ								
Výkres	E.08 PŮDORYS - ZÓNA Č. A.0.08								

Copyright DPU REVIT s.r.o.,
Všechna práva jsou vyhrazena, zejména právo na kopírování, distribuci apod. Žádná část nesmí být jakoukoliv formou (tiskem, jako fotokopie, elektronickými či jinými metodami) reprodukována a rozšiřována bez písemného souhlasu autora, s výjimkou licence k využití dle udlžené zadavateli při zachování ostatních autorských práv.

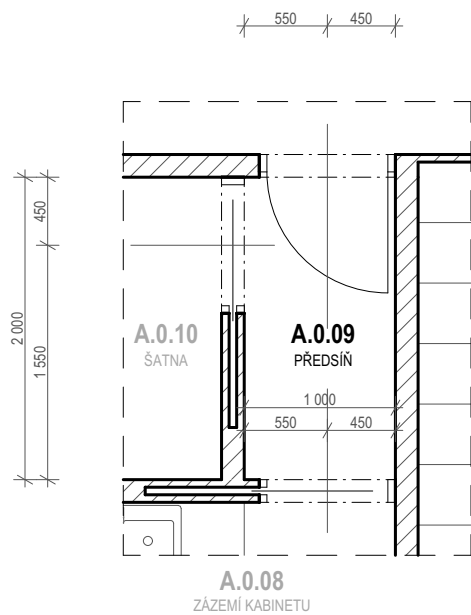

POZNÁMKA:
- ROZMĚRY A ŘEŠENÍ VÝPLNÍ OTVORŮ VIZ G. INTERIÉRY - VÝKRESOVÁ ČÁST A TABULKA DVEŘÍ

Číslo zóny	Účel užívání	Plocha (m ²)	Objem (m ³)
A.0.09	PŘEDSÍŇ	2,00	5,40

1. Parametry prostředí	
Vnější vlivy	NORMÁLNÍ
Osvětlenost (lx)	100
Návrhová teplota / vlhkost	20 °C / 40%
Topení	NEVYTÁPĚNO
VZT	NE
Výměna vzduchu	-
Chlazení	NE

2.Akustika	
Akustika stavební	NE
Akustika prostorová	NE

3. Stavební část	
Povrch podlah	PUR STĚRKA
Povrch stěn	OMÍTKA
Povrch stropů, podhledy	SDK PODHLED; S.V. 2,7 m
Výplně otvorů - dveře	3
Výplně otvorů - okna	0
Stínění a zatemnění	NE

4. Zdravotechnické instalace	
Voda studená (počet výtoků a armatur)	0
Voda teplá (počet výtoků a armatur)	0
zařizovací předměty	NEJSOU
Vpusti	NEJSOU

5. Elektroinstalace	
Zásuvky 230 V	NE
Volné vývody 230 V	NE
Zásuvky 400 V	NE
Volné vývody 400 V	NE
Zásuvky datové	NE
Vypínače	ANO
Svítlidla	1
Nouzové osvětlení	0
EPS	NE
EZS	NE
Evakuační rozhlas	NE
Rozvaděč	NE
Uzemnění	NE

Stupeň	STD	Datum	9/2021	Číslo zakázky	2021_OV39	Revize	00	Měřítko	1:50
Objekt	-								
Část	E - KNIHA MÍSTNOSTÍ								
Výkres	E.09 PŮDORYS - ZÓNA Č. A.0.09								

Copyright DPU REVIT s.r.o.,
Všechna práva jsou vyhrazena, zejména právo na kopírování, distribuci apod. Žádná část nesmí být jakoukoliv formou (tiskem, jako fotokopie, elektronickými či jinými metodami) reprodukována a rozšiřována bez písemného souhlasu autora, s výjimkou licence k využití dle udlžené zadavateli při zachování ostatních autorských práv.

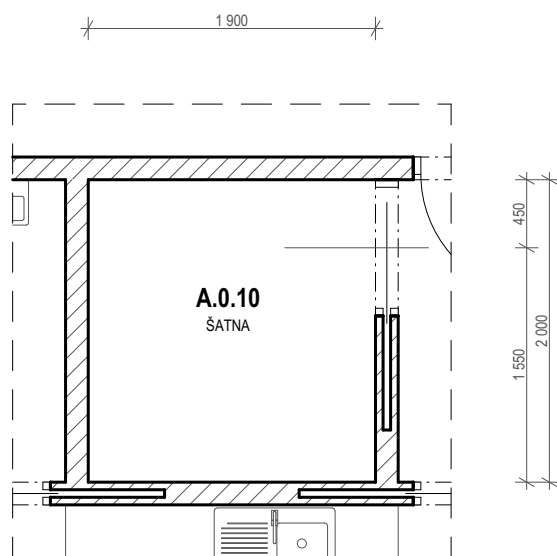

POZNÁMKA:
- ROZMĚRY A ŘEŠENÍ VÝPLNÍ OTVORŮ VIZ G. INTERIÉRY - VÝKRESOVÁ ČÁST A TABULKA DVEŘÍ

Číslo zóny	Účel užívání	Plocha (m ²)	Objem (m ³)
A.0.10	ŠATNA	3,80	10,26

1. Parametry prostředí	
Vnější vlivy	NORMÁLNÍ
Osvětlenost (lx)	200
Návrhová teplota / vlhkost	22 °C / 50%
Topení	PODLAHOVÉ
VZT	ANO, podtlakové
Výměna vzduchu	0 / -40
Chlazení	NE

2.Akustika	
Akustika stavební	NE
Akustika prostorová	NE

3. Stavební část	
Povrch podlah	PUR STĚRKA
Povrch stěn	OMÍTKA
Povrch stropů, podhledy	SDK PODHLED; S.V. 2,7 m
Výplně otvorů - dveře	1
Výplně otvorů - okna	0
Stínění a zatemnění	NE

4. Zdravotechnické instalace	
Voda studená (počet výtoků a armatur)	0
Voda teplá (počet výtoků a armatur)	0
zařizovací předměty	NEJSOU
Vpusti	NEJSOU

5. Elektroinstalace	
Zásuvky 230 V	NE
Volné vývody 230 V	NE
Zásuvky 400 V	NE
Volné vývody 400 V	NE
Zásuvky datové	NE
Vypínače	ANO
Svítlidla	2
Nouzové osvětlení	0
EPS	NE
EZS	NE
Evakuační rozhlas	NE
Rozvaděč	NE
Uzemnění	NE

Stupeň	STD	Datum	9/2021	Číslo zakázky	2021_OV39	Revize	00	Měřítko	1:50
Objekt	-								
Část	E - KNIHA MÍSTNOSTÍ								
Výkres	E.10 PŮDORYS - ZÓNA Č. A.0.10								

Copyright DPU REVIT s.r.o.,
Všechna práva jsou vyhrazena, zejména právo na kopírování, distribuci apod. Žádná část nesmí být jakoukoliv formou (tiskem, jako fotokopie, elektronickými či jinými metodami) reprodukována a rozšiřována bez písemného souhlasu autora, s výjimkou licence k využití dle udlžené zadavateli při zachování ostatních autorských práv.

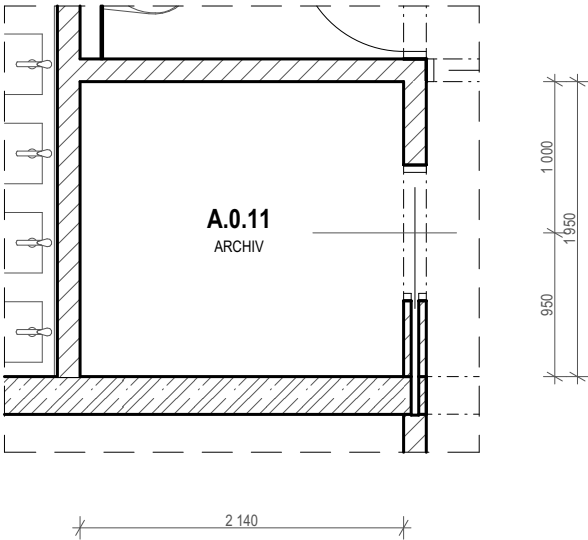

POZNÁMKA:
- ROZMĚRY A ŘEŠENÍ VÝPLNÍ OTVORŮ VIZ G. INTERIÉRY - VÝKRESOVÁ ČÁST A TABULKA DVEŘÍ

Číslo zóny	Účel užívání	Plocha (m ²)	Objem (m ³)
A.0.11	ARCHIV	4,17	11,27

1. Parametry prostředí	
Vnější vlivy	NORMÁLNÍ
Osvětlenost (lx)	200
Návrhová teplota / vlhkost	18 °C / 50%
Topení	NEVYTÁPĚNO
VZT	ANO, podtlakové
Výměna vzduchu	0 / -50
Chlazení	NE

2.Akustika	
Akustika stavební	NE
Akustika prostorová	NE

3. Stavební část	
Povrch podlah	PUR STĚRKA
Povrch stěn	OMÍTKA
Povrch stropů, podhledy	SDK PODHLED; S.V. 2,7 m
Výplně otvorů - dveře	1
Výplně otvorů - okna	0
Stínění a zatemnění	NE

4. Zdravotechnické instalace	
Voda studená (počet výtoků a armatur)	0
Voda teplá (počet výtoků a armatur)	0
zařizovací předměty	NEJSOU
Vpusti	NEJSOU

5. Elektroinstalace	
Zásuvky 230 V	NE
Volné vývody 230 V	NE
Zásuvky 400 V	NE
Volné vývody 400 V	NE
Zásuvky datové	NE
Vypínače	ANO
Svítlidla	2
Nouzové osvětlení	0
EPS	NE
EZS	NE
Evakuační rozhlas	NE
Rozvaděč	NE
Uzemnění	NE

Stupeň	STD	Datum	9/2021	Číslo zakázky	2021_OV39	Revize	00	Měřítko	1:50
Objekt	-								
Část	E - KNIHA MÍSTNOSTÍ								
Výkres	E.11 PŮDORYS - ZÓNA Č. A.0.11								

Copyright DPU REVIT s.r.o.,
Všechna práva jsou vyhrazena, zejména právo na kopírování, distribuci apod. Žádná část nesmí být jakoukoliv formou (tiskem, jako fotokopie, elektronickými či jinými metodami) reprodukována a rozšiřována bez písemného souhlasu autora, s výjimkou licence k využití dle udlžené zadavateli při zachování ostatních autorských práv.

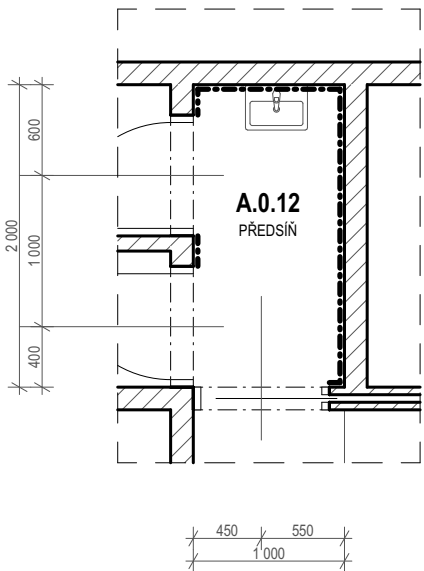

POZNÁMKA:
- ROZMĚRY A ŘEŠENÍ VÝPLNÍ OTVORŮ VIZ G. INTERIÉRY - VÝKRESOVÁ ČÁST A TABULKA DVEŘÍ

Číslo zóny	Účel užívání	Plocha (m ²)	Objem (m ³)
A.0.12	PŘEDSÍŇ	2,00	5,40

1. Parametry prostředí	
Vnější vlivy	NORMÁLNÍ
Osvětlenost (lx)	100
Návrhová teplota / vlhkost	22 °C / 50%
Topení	PODLAHOVÉ
VZT	ANO, podtlakové
Výměna vzduchu	0 / -30
Chlazení	NE

2.Akustika	
Akustika stavební	NE
Akustika prostorová	NE

3. Stavební část	
Povrch podlah	KERAMICKÁ DLAŽBA
Povrch stěn	OMÍTKA
Povrch stropů, podhledy	SDK PODHLED; S.V. 2,7 m
Výplně otvorů - dveře	3
Výplně otvorů - okna	0
Stínění a zatemnění	NE

4. Zdravotechnické instalace	
Voda studená (počet výtoků a armatur)	1/1
Voda teplá (počet výtoků a armatur)	1/1
zařizovací předměty	UMYVADLO
Vpusti	NEJSOU

5. Elektroinstalace	
Zásuvky 230 V	NE
Volné vývody 230 V	NE
Zásuvky 400 V	NE
Volné vývody 400 V	NE
Zásuvky datové	NE
Vypínače	ANO
Svítlidla	1
Nouzové osvětlení	0
EPS	NE
EZS	NE
Evakuační rozhlas	NE
Rozvaděč	NE
Uzemnění	NE

Stupeň	STD	Datum	9/2021	Číslo zakázky	2021_OV39	Revize	00	Měřítko	1:50
Objekt	-								
Část	E - KNIHA MÍSTNOSTÍ								
Výkres	E.12 PŮDORYS - ZÓNA Č. A.0.12								

Copyright DPU REVIT s.r.o.,
Všechna práva jsou vyhrazena, zejména právo na kopírování, distribuci apod. Žádná část nesmí být jakoukoliv formou (tiskem, jako fotokopie, elektronickými či jinými metodami) reprodukována a rozšiřována bez písemného souhlasu autora, s výjimkou licence k využití dle udlžené zadavateli při zachování ostatních autorských práv.

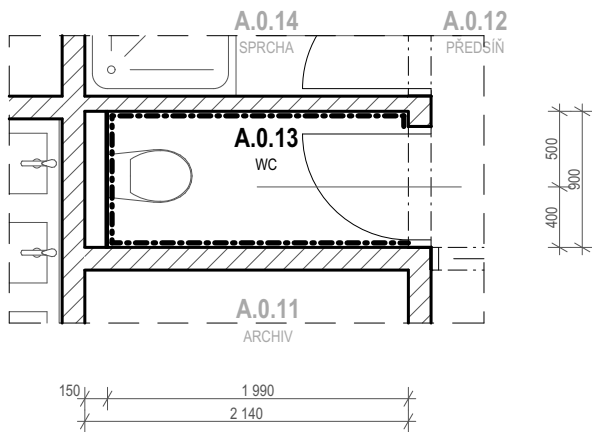

POZNÁMKA:
- ROZMĚRY A ŘEŠENÍ VÝPLNÍ OTVORŮ VIZ G. INTERIÉRY - VÝKRESOVÁ ČÁST A TABULKA DVEŘÍ

Číslo zóny	Účel užívání	Plocha (m ²)	Objem (m ³)
A.0.13	WC	1,79	4,84

1. Parametry prostředí

Vnější vlivy	NORMÁLNÍ
Osvětlenost (lx)	200
Návrhová teplota / vlhkost	20 °C / 50%
Topení	PODLAHOVÉ
VZT	ANO, podtlakové
Výměna vzduchu	0 / -50
Chlazení	NE

2.Akustika

Akustika stavební	NE
Akustika prostorová	NE

3. Stavební část

Povrch podlah	KERAMICKÁ DLAŽBA
Povrch stěn	KERAMICKÝ OBKLAD
Povrch stropů, podhledy	SDK PODHLED; S.V. 2,7 m
Výplně otvorů - dveře	1
Výplně otvorů - okna	0
Stínění a zatemnění	NE

4. Zdravotechnické instalace

Voda studená (počet výtoků a armatur)	1/0
Voda teplá (počet výtoků a armatur)	0
zařizovací předměty	ZÁCHODOVÝ MODUL + ZÁVĚSNÁ MÍSA
Vpusti	NEJSOU

5. Elektroinstalace

Zásuvky 230 V	NE
Volné vývody 230 V	NE
Zásuvky 400 V	NE
Volné vývody 400 V	NE
Zásuvky datové	NE
Vypínače	ANO
Svítlidla	1
Nouzové osvětlení	0
EPS	NE
EZS	NE
Evakuační rozhlas	NE
Rozvaděč	NE
Uzemnění	NE

Stupeň	STD	Datum	9/2021	Číslo zakázky	2021_OV39	Revize	00	Měřítko	1:50
Objekt	-								
Část	E - KNIHA MÍSTNOSTÍ								
Výkres	E.13 PŮDORYS - ZÓNA Č. A.0.13								

Copyright DPU REVIT s.r.o.,
Všechna práva jsou vyhrazena, zejména právo na kopírování, distribuci apod. Žádná část nesmí být jakoukoliv formou (tiskem, jako fotokopie, elektronickými či jinými metodami) reprodukována a rozšiřována bez písemného souhlasu autora, s výjimkou licence k využití dle udlžené zadavateli při zachování ostatních autorských práv.

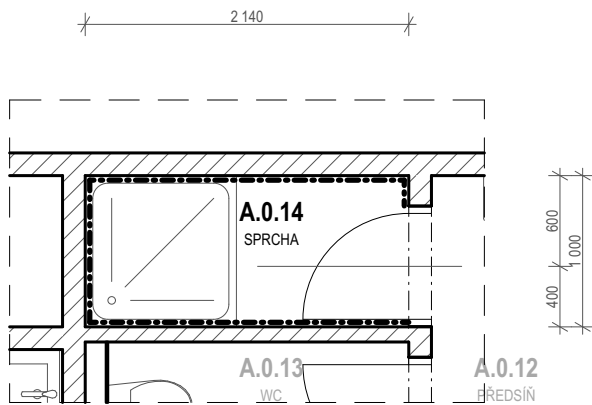

POZNÁMKA:
- ROZMĚRY A ŘEŠENÍ VÝPLNÍ OTVORŮ VIZ G. INTERIÉRY - VÝKRESOVÁ ČÁST A TABULKA DVEŘÍ

Číslo zóny	Účel užívání	Plocha (m ²)	Objem (m ³)
A.0.14	SPRCHA	2,14	5,78

1. Parametry prostředí	
Vnější vlivy	ZVLÁŠT NEBEZPEČNÉ
Osvětlenost (lx)	200
Návrhová teplota / vlhkost	24 °C / 65%
Topení	PODLAHOVÉ
VZT	ANO, podtlakové
Výměna vzduchu	0 / -150
Chlazení	NE

2.Akustika	
Akustika stavební	NE
Akustika prostorová	NE

3. Stavební část	
Povrch podlah	KERAMICKÁ DLAŽBA
Povrch stěn	KERAMICKÝ OBKLAD
Povrch stropů, podhledy	SDK PODHLED; S.V. 2,7 m
Výplně otvorů - dveře	1
Výplně otvorů - okna	0
Stínění a zatemnění	NE

4. Zdravotechnické instalace	
Voda studená (počet výtoků a armatur)	1/1
Voda teplá (počet výtoků a armatur)	1/1
zařizovací předměty	SPRCHA
Vpusti	NEJSOU

5. Elektroinstalace	
Zásuvky 230 V	NE
Volné vývody 230 V	NE
Zásuvky 400 V	NE
Volné vývody 400 V	NE
Zásuvky datové	NE
Vypínače	ANO
Svítlidla	1
Nouzové osvětlení	0
EPS	NE
EZS	NE
Evakuační rozhlas	NE
Rozvaděč	NE
Uzemnění	NE

Stupeň	STD	Datum	9/2021	Číslo zakázky	2021_OV39	Revize	00	Měřítko	1:50
Objekt	-								
Část	E - KNIHA MÍSTNOSTÍ								
Výkres	E.14 PŮDORYS - ZÓNA Č. A.0.14								

Copyright DPU REVIT s.r.o.,
Všechna práva jsou vyhrazena, zejména právo na kopírování, distribuci apod. Žádná část nesmí být jakoukoliv formou (tiskem, jako fotokopie, elektronickými či jinými metodami) reprodukována a rozšiřována bez písemného souhlasu autora, s výjimkou licence k využití dle udlžené zadavateli při zachování ostatních autorských práv.

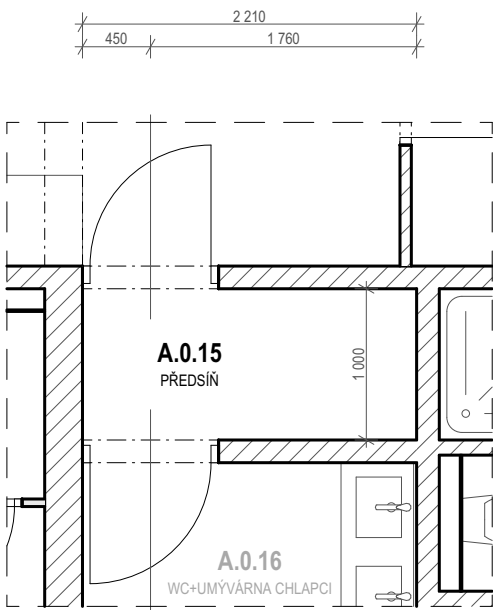

POZNÁMKA:
- ROZMĚRY A ŘEŠENÍ VÝPLNÍ OTVORŮ VIZ G. INTERIÉRY - VÝKRESOVÁ ČÁST A TABULKA DVEŘÍ

Číslo zóny	Účel užívání	Plocha (m ²)	Objem (m ³)
A.0.15	PŘEDSÍŇ	2,21	5,97

1. Parametry prostředí	
Vnější vlivy	NORMÁLNÍ
Osvětlenost (lx)	200
Návrhová teplota / vlhkost	20 °C / 50%
Topení	NEVYTÁPĚNO
VZT	NE
Výměna vzduchu	-
Chlazení	NE

2.Akustika	
Akustika stavební	NE
Akustika prostorová	NE

3. Stavební část	
Povrch podlah	KERAMICKÁ DLAŽBA
Povrch stěn	KERAMICKÝ OBKLAD
Povrch stropů, podhledy	SDK PODHLED; S.V. 2,7 m
Výplně otvorů - dveře	2
Výplně otvorů - okna	0
Stínění a zatemnění	NE

4. Zdravotechnické instalace	
Voda studená (počet výtoků a armatur)	0
Voda teplá (počet výtoků a armatur)	0
zařizovací předměty	NEJSOU
Vpusti	NEJSOU

5. Elektroinstalace	
Zásuvky 230 V	ANO
Volné vývody 230 V	ANO
Zásuvky 400 V	NE
Volné vývody 400 V	NE
Zásuvky datové	NE
Vypínače	ANO
Svítlidla	2
Nouzové osvětlení	0
EPS	NE
EZS	NE
Evakuační rozhlas	NE
Rozvaděč	NE
Uzemnění	NE

Stupeň	STD	Datum	9/2021	Číslo zakázky	2021_OV39	Revize	00	Měřítko	1:50
Objekt	-								
Část	E - KNIHA MÍSTNOSTÍ								
Výkres	E.15 PŮDORYS - ZÓNA Č. A.0.15								

Copyright DPU REVIT s.r.o.,
Všechna práva jsou vyhrazena, zejména právo na kopírování, distribuci apod. Žádná část nesmí být jakoukoliv formou (tiskem, jako fotokopie, elektronickými či jinými metodami) reprodukována a rozšiřována bez písemného souhlasu autora, s výjimkou licence k využití dle udlžené zadavateli při zachování ostatních autorských práv.

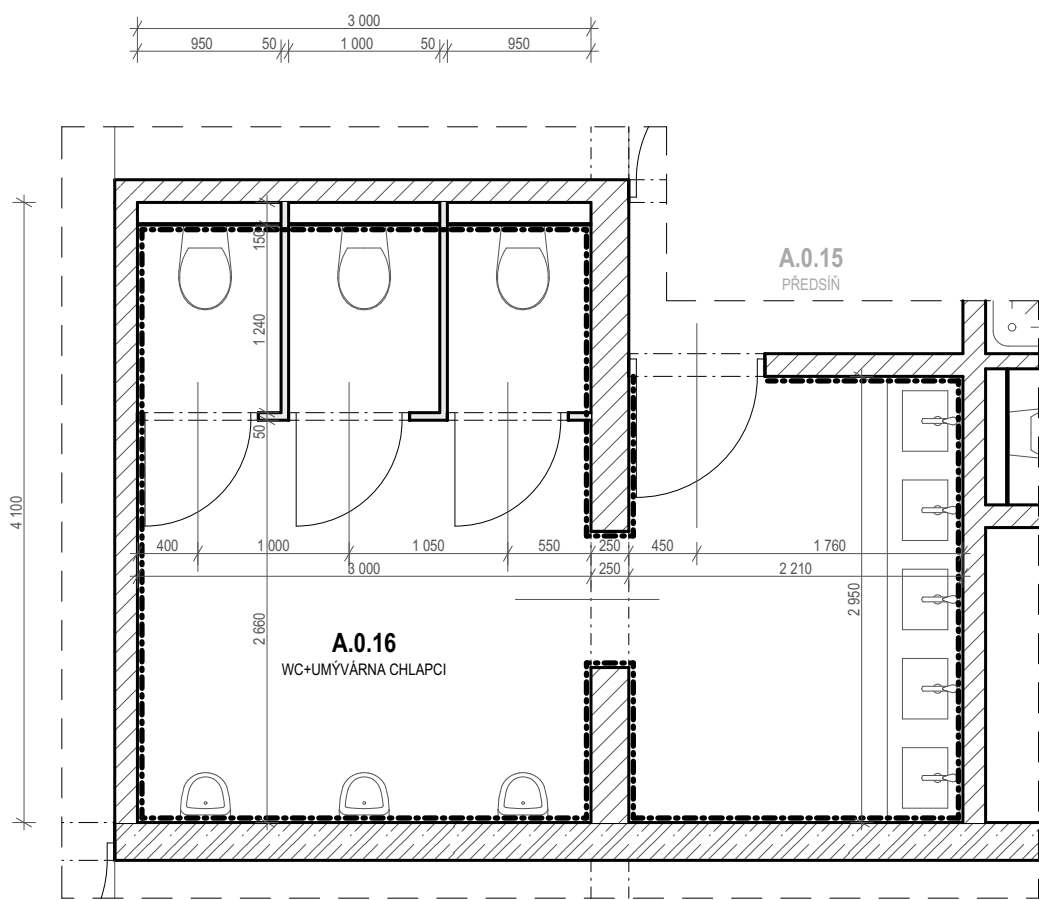

POZNÁMKA:
- ROZMĚRY A ŘEŠENÍ VÝPLNÍ OTVORŮ VIZ G. INTERIÉRY - VÝKRESOVÁ ČÁST A TABULKA DVEŘÍ

Číslo zóny	Účel užívání	Plocha (m ²)	Objem (m ³)
A.0.16	WC+UMÝVÁRNA CHLAPCI	18,59	50,21

1. Parametry prostředí	
Vnější vlivy	NORMÁLNÍ
Osvětlenost (lx)	200
Návrhová teplota / vlhkost	22 °C / 50%
Topení	PODLAHOVÉ
VZT	ANO, podtlakové
Výměna vzduchu	0 / -375
Chlazení	NE

2.Akustika	
Akustika stavební	NE
Akustika prostorová	NE

3. Stavební část	
Povrch podlah	KERAMICKÁ DLAŽBA
Povrch stěn	KERAMICKÝ OBKLAD
Povrch stropů, podhledy	SDK PODHLED; S.V. 2,7 m
Výplně otvorů - dveře	1
Výplně otvorů - okna	0
Stínění a zatemnění	NE

4. Zdravotechnické instalace	
Voda studená (počet výtoků a armatur)	11/5
Voda teplá (počet výtoků a armatur)	5/5
zařizovací předměty	3x ZÁCHODOVÝ MODUL + ZÁVĚSNÁ MÍSA + 3x PISOÁR + 5x UMYVADLO
Vpusti	1

5. Elektroinstalace	
Zásuvky 230 V	NE
Volné vývody 230 V	NE
Zásuvky 400 V	NE
Volné vývody 400 V	NE
Zásuvky datové	NE
Vypínače	ANO
Svítlidla	6
Nouzové osvětlení	0
EPS	NE
EZS	NE
Evakuační rozhlas	NE
Rozvaděč	NE
Uzemnění	NE

Stupeň	STD	Datum	9/2021	Číslo zakázky	2021_OV39	Revize	00	Měřítko	1:50
Objekt	-								
Část	E - KNIHA MÍSTNOSTÍ								
Výkres	E.16 PŮDORYS - ZÓNA Č. A.0.16								

Copyright DPU REVIT s.r.o.,
Všechna práva jsou vyhrazena, zejména právo na kopírování, distribuci apod. Žádná část nesmí být jakoukoliv formou (tiskem, jako fotokopie, elektronickými či jinými metodami) reprodukována a rozšiřována bez písemného souhlasu autora, s výjimkou licence k využití dle udlžené zadavateli při zachování ostatních autorských práv.

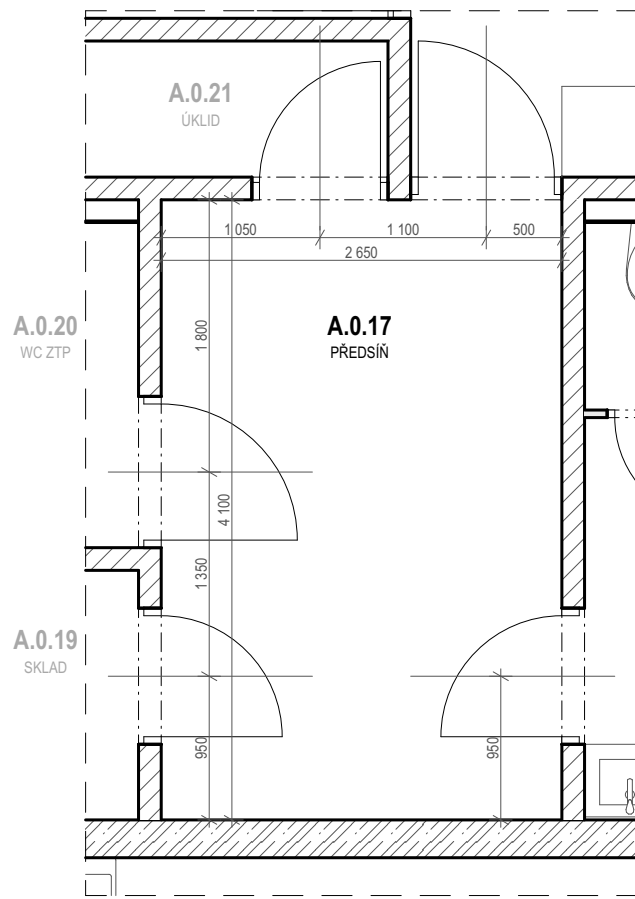

POZNÁMKA:
- ROZMĚRY A ŘEŠENÍ VÝPLNÍ OTVORŮ VIZ G. INTERIÉRY - VÝKRESOVÁ ČÁST A TABULKA DVEŘÍ

Číslo zóny	Účel užívání	Plocha (m ²)	Objem (m ³)
A.0.17	PŘEDSÍŇ	10,87	29,34

1. Parametry prostředí	
Vnější vlivy	NORMÁLNÍ
Osvětlenost (lx)	200
Návrhová teplota / vlhkost	20 °C / 50%
Topení	PODLAHOVÉ
VZT	NE
Výměna vzduchu	-
Chlazení	NE

2.Akustika	
Akustika stavební	NE
Akustika prostorová	NE

3. Stavební část	
Povrch podlah	KERAMICKÁ DLAŽBA
Povrch stěn	OMÍTKA
Povrch stropů, podhledy	SDK PODHLED; S.V. 2,7 m
Výplně otvorů - dveře	5
Výplně otvorů - okna	0
Stínění a zatemnění	NE

4. Zdravotechnické instalace	
Voda studená (počet výtoků a armatur)	0
Voda teplá (počet výtoků a armatur)	0
zařizovací předměty	NEJSOU
Vpusti	NEJSOU

5. Elektroinstalace	
Zásuvky 230 V	NE
Volné vývody 230 V	NE
Zásuvky 400 V	NE
Volné vývody 400 V	NE
Zásuvky datové	NE
Vypínače	ANO
Svítlidla	3
Nouzové osvětlení	0
EPS	NE
EZS	NE
Evakuační rozhlas	NE
Rozvaděč	NE
Uzemnění	NE

Stupeň	STD	Datum	9/2021	Číslo zakázky	2021_OV39	Revize	00	Měřítko	1:50
Objekt	-								
Část	E - KNIHA MÍSTNOSTÍ								
Výkres	E.17 PŮDORYS - ZÓNA Č. A.0.17								

Copyright DPU REVIT s.r.o.,
Všechna práva jsou vyhrazena, zejména právo na kopírování, distribuci apod. Žádná část nesmí být jakoukoliv formou (tiskem, jako fotokopie, elektronickými či jinými metodami) reprodukována a rozšiřována bez písemného souhlasu autora, s výjimkou licence k využití dle udlžené zadavateli při zachování ostatních autorských práv.

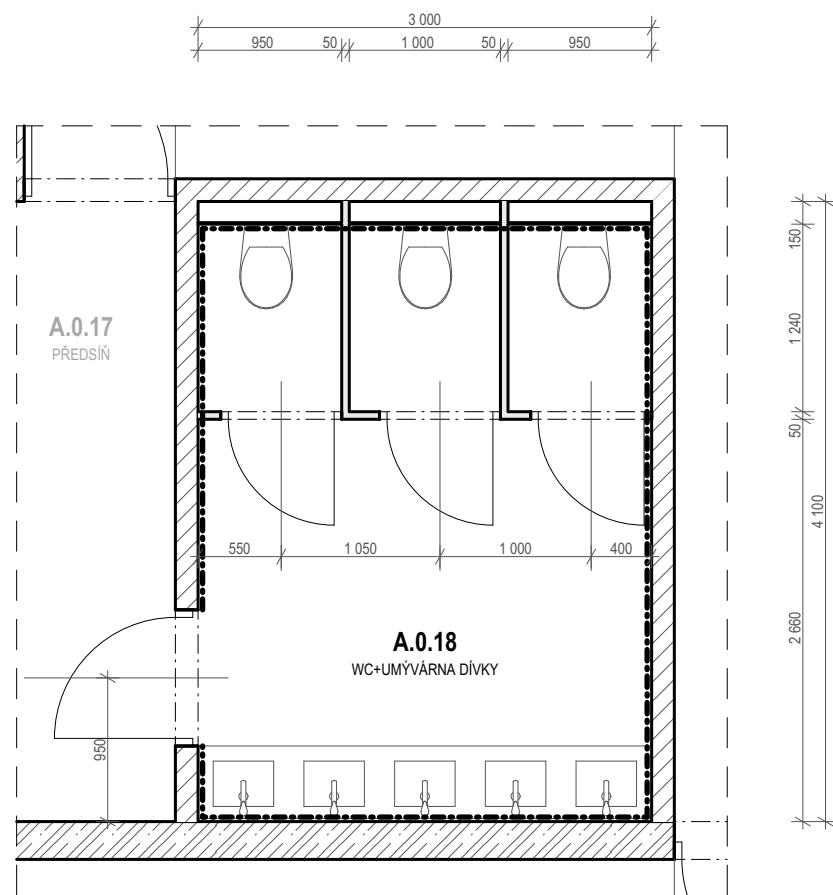

POZNÁMKA:
- ROZMĚRY A ŘEŠENÍ VÝPLNÍ OTVORŮ VIZ G. INTERIÉRY - VÝKRESOVÁ ČÁST A TABULKA DVEŘÍ

Číslo zóny	Účel užívání	Plocha (m ²)	Objem (m ³)
A.0.18	WC+UMÝVÁRNA DÍVKY	11,85	31,99

1. Parametry prostředí	
Vnější vlivy	NORMÁLNÍ
Osvětlenost (lx)	200
Návrhová teplota / vlhkost	22 °C / 50%
Topení	PODLAHOVÉ
VZT	ANO, podtlakové
Výměna vzduchu	0 / -300
Chlazení	NE

2.Akustika	
Akustika stavební	NE
Akustika prostorová	NE

3. Stavební část	
Povrch podlah	KERAMICKÁ DLAŽBA
Povrch stěn	KERAMICKÝ OBKLAD
Povrch stropů, podhledy	SDK PODHLED; S.V. 2,7 m
Výplně otvorů - dveře	1
Výplně otvorů - okna	0
Stínění a zatemnění	NE

4. Zdravotechnické instalace	
Voda studená (počet výtoků a armatur)	8/5
Voda teplá (počet výtoků a armatur)	5/5
zařizovací předměty	3x ZÁCHODOVÝ MODUL + ZÁVĚSNÁ MÍSA + 5x UMYVADLO
Vpusti	NEJSOU

5. Elektroinstalace	
Zásuvky 230 V	ANO
Volné vývody 230 V	ANO
Zásuvky 400 V	NE
Volné vývody 400 V	NE
Zásuvky datové	NE
Vypínače	ANO
Svítlidla	6
Nouzové osvětlení	0
EPS	NE
EZS	NE
Evakuační rozhlas	NE
Rozvaděč	NE
Uzemnění	NE

Stupeň	STD	Datum	9/2021	Číslo zakázky	2021_OV39	Revize	00	Měřítko	1:50
Objekt	-								
Část	E - KNIHA MÍSTNOSTÍ								
Výkres	E.18 PŮDORYS - ZÓNA Č. A.0.18								

Copyright DPU REVIT s.r.o.,
Všechna práva jsou vyhrazena, zejména právo na kopírování, distribuci apod. Žádná část nesmí být jakoukoliv formou (tiskem, jako fotokopie, elektronickými či jinými metodami) reprodukována a rozšiřována bez písemného souhlasu autora, s výjimkou licence k využití dle udlžené zadavateli při zachování ostatních autorských práv.

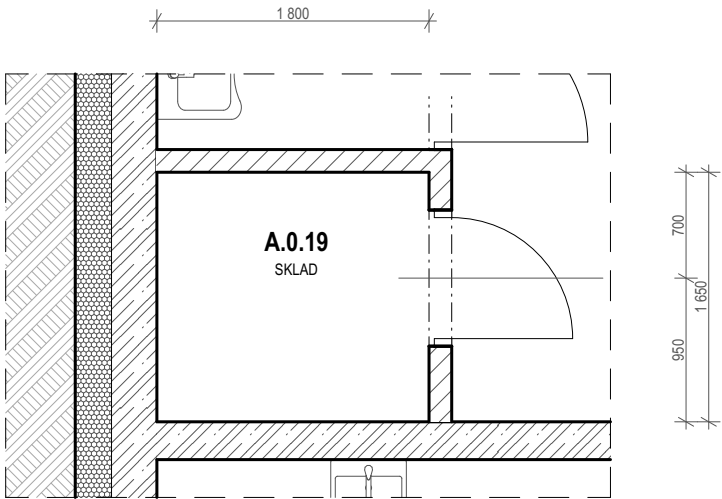

POZNÁMKA:
- ROZMĚRY A ŘEŠENÍ VÝPLNÍ OTVORŮ VIZ G. INTERIÉRY - VÝKRESOVÁ ČÁST A TABULKA DVEŘÍ

Číslo zóny	Účel užívání	Plocha (m ²)	Objem (m ³)
A.0.19	SKLAD	2,97	8,02

1. Parametry prostředí	
Vnější vlivy	NORMÁLNÍ
Osvětlenost (lx)	100
Návrhová teplota / vlhkost	15 °C / 50%
Topení	NEVYTÁPĚNO
VZT	ANO, podtlakové
Výměna vzduchu	0 / -30
Chlazení	NE

2.Akustika	
Akustika stavební	NE
Akustika prostorová	NE

3. Stavební část	
Povrch podlah	PUR STĚRKA
Povrch stěn	OMÍTKA
Povrch stropů, podhledy	SDK PODHLED; S.V. 2,7 m
Výplně otvorů - dveře	1
Výplně otvorů - okna	0
Stínění a zatemnění	NE

4. Zdravotechnické instalace	
Voda studená (počet výtoků a armatur)	0
Voda teplá (počet výtoků a armatur)	0
zařizovací předměty	NEJSOU
Vpusti	NEJSOU

5. Elektroinstalace	
Zásuvky 230 V	NE
Volné vývody 230 V	NE
Zásuvky 400 V	NE
Volné vývody 400 V	NE
Zásuvky datové	NE
Vypínače	ANO
Svítlidla	1
Nouzové osvětlení	0
EPS	NE
EZS	NE
Evakuační rozhlas	NE
Rozvaděč	NE
Uzemnění	NE

Stupeň	STD	Datum	9/2021	Číslo zakázky	2021_OV39	Revize	00	Měřítko	1:50
Objekt	-								
Část	E - KNIHA MÍSTNOSTÍ								
Výkres	E.19 PŮDORYS - ZÓNA Č. A.0.19								

Copyright DPU REVIT s.r.o.,
Všechna práva jsou vyhrazena, zejména právo na kopírování, distribuci apod. Žádná část nesmí být jakoukoliv formou (tiskem, jako fotokopie, elektronickými či jinými metodami) reprodukována a rozšiřována bez písemného souhlasu autora, s výjimkou licence k využití dle udlžené zadavateli při zachování ostatních autorských práv.

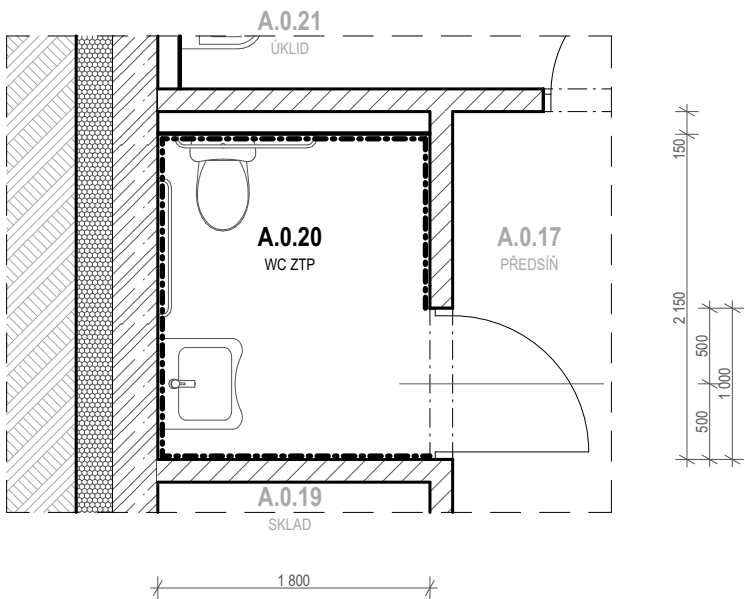

POZNÁMKA:
- ROZMĚRY A ŘEŠENÍ VÝPLNÍ OTVORŮ VIZ G. INTERIÉRY - VÝKRESOVÁ ČÁST A TABULKA DVEŘÍ

Číslo zóny	Účel užívání	Plocha (m ²)	Objem (m ³)
A.0.20	WC ZTP	3,87	10,45

1. Parametry prostředí

Vnější vlivy	NORMÁLNÍ
Osvětlenost (lx)	200
Návrhová teplota / vlhkost	22 °C / 50%
Topení	PODLAHOVÉ
VZT	ANO, podtlakové
Výměna vzduchu	0 / -80
Chlazení	NE

2.Akustika

Akustika stavební	NE
Akustika prostorová	NE

3. Stavební část

Povrch podlah	KERAMICKÁ DLAŽBA
Povrch stěn	KERAMICKÝ OBKLAD
Povrch stropů, podhledy	SDK PODHLED; S.V. 2,7 m
Výplně otvorů - dveře	1
Výplně otvorů - okna	0
Stínění a zatemnění	NE

4. Zdravotechnické instalace

Voda studená (počet výtoků a armatur)	2/1
Voda teplá (počet výtoků a armatur)	1/1
zařizovací předměty	ZÁCHODOVÝ MODUL + ZÁVĚSNÁ MÍSA (IMOBILNÍ) + UMYVADLO (IMOBILNÍ), VYBAVENÍ WC KABIN
Vpusti	NEJSOU

5. Elektroinstalace

Zásuvky 230 V	NE
Volné vývody 230 V	ANO
Zásuvky 400 V	NE
Volné vývody 400 V	NE
Zásuvky datové	NE
Vypínače	ANO
Svítlidla	2
Nouzové osvětlení	0
EPS	NE
EZS	NE
Evakuační rozhlas	NE
Rozvaděč	NE
Uzemnění	NE

Stupeň	STD	Datum	9/2021	Číslo zakázky	2021_OV39	Revize	00	Měřítko	1:50
Objekt	-								
Část	E - KNIHA MÍSTNOSTÍ								
Výkres	E.20 PŮDORYS - ZÓNA Č. A.0.20								

Copyright DPU REVIT s.r.o.,
Všechna práva jsou vyhrazena, zejména právo na kopírování, distribuci apod. Žádná část nesmí být jakoukoliv formou (tiskem, jako fotokopie, elektronickými či jinými metodami) reprodukována a rozšiřována bez písemného souhlasu autora, s výjimkou licence k využití dle udlžené zadavateli při zachování ostatních autorských práv.

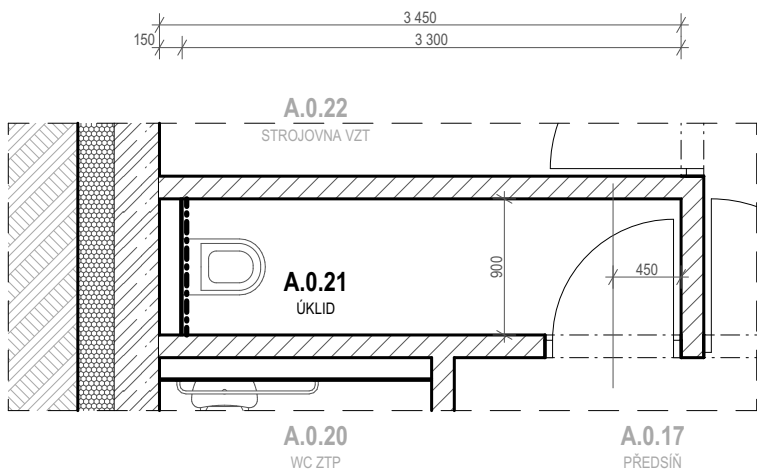

POZNÁMKA:
- ROZMĚRY A ŘEŠENÍ VÝPLNÍ OTVORŮ VIZ G. INTERIÉRY - VÝKRESOVÁ ČÁST A TABULKA DVEŘÍ

Číslo zóny	Účel užívání	Plocha (m ²)	Objem (m ³)
A.0.21	ÚKLID	2,97	8,02

1. Parametry prostředí	
Vnější vlivy	NORMÁLNÍ
Osvětlenost (lx)	200
Návrhová teplota / vlhkost	15 °C / 50%
Topení	NEVYTÁPĚNO
VZT	ANO, podtlakové
Výměna vzduchu	0 / -50
Chlazení	NE

2.Akustika	
Akustika stavební	NE
Akustika prostorová	NE

3. Stavební část	
Povrch podlah	KERAMICKÁ DLAŽBA
Povrch stěn	OMÍTKA+OBKLAD
Povrch stropů, podhledy	SDK PODHLED; S.V. 2,7 m
Výplně otvorů - dveře	1
Výplně otvorů - okna	0
Stínění a zatemnění	NE

4. Zdravotechnické instalace	
Voda studená (počet výtoků a armatur)	1/1
Voda teplá (počet výtoků a armatur)	1/1
zařizovací předměty	PŘEDSTĚNOVÝ MODUL + ZÁVĚSNÁ VÝLEVKA
Vpusti	NEJSOU

5. Elektroinstalace	
Zásuvky 230 V	NE
Volné vývody 230 V	NE
Zásuvky 400 V	NE
Volné vývody 400 V	NE
Zásuvky datové	NE
Vypínače	ANO
Svítlidla	2
Nouzové osvětlení	0
EPS	NE
EZS	NE
Evakuační rozhlas	NE
Rozvaděč	NE
Uzemnění	NE

Stupeň	STD	Datum	9/2021	Číslo zakázky	2021_OV39	Revize	00	Měřítko	1:50
Objekt	-								
Část	E - KNIHA MÍSTNOSTÍ								
Výkres	E.21 PŮDORYS - ZÓNA Č. A.0.21								

Copyright DPU REVIT s.r.o.,
Všechna práva jsou vyhrazena, zejména právo na kopírování, distribuci apod. Žádná část nesmí být jakoukoliv formou (tiskem, jako fotokopie, elektronickými či jinými metodami) reprodukována a rozšiřována bez písemného souhlasu autora, s výjimkou licence k využití dle udlžené zadavateli při zachování ostatních autorských práv.

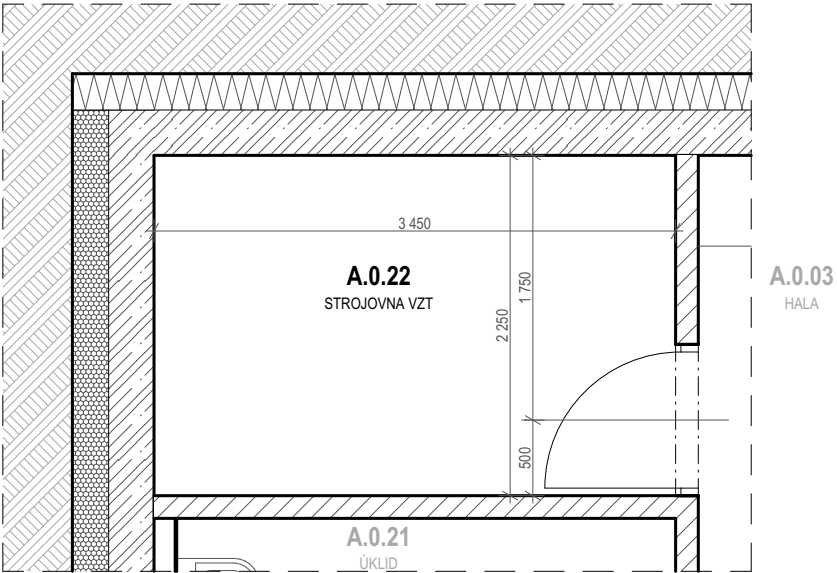

POZNÁMKA:
- ROZMĚRY A ŘEŠENÍ VÝPLNÍ OTVORŮ VIZ G. INTERIÉRY - VÝKRESOVÁ ČÁST A TABULKA DVEŘÍ

Číslo zóny	Účel užívání	Plocha (m ²)	Objem (m ³)
A.0.22	STROJOVNA VZT	7,76	20,96

1. Parametry prostředí	
Vnější vlivy	NEBEZPEČNÉ
Osvětlenost (lx)	200
Návrhová teplota / vlhkost	15 °C / 50%
Topení	NEVYTÁPĚNO
VZT	ANO, podtlakové
Výměna vzduchu	0 / -20
Chlazení	NE

2.Akustika	
Akustika stavební	ANO
Akustika prostorová	NE

3. Stavební část	
Povrch podlah	PUR STĚRKA
Povrch stěn	OMÍTKA
Povrch stropů, podhledy	OMÍTKA
Výplně otvorů - dveře	1
Výplně otvorů - okna	0
Stínění a zatemnění	NE

4. Zdravotechnické instalace	
Voda studená (počet výtoků a armatur)	0
Voda teplá (počet výtoků a armatur)	0
zařizovací předměty	NEJSOU
Vpusti	1

5. Elektroinstalace	
Zásuvky 230 V	ANO
Volné vývody 230 V	NE
Zásuvky 400 V	NE
Volné vývody 400 V	ANO
Zásuvky datové	NE
Vypínače	ANO
Svítlidla	2
Nouzové osvětlení	0
EPS	NE
EZS	NE
Evakuační rozhlas	NE
Rozvaděč	NE
Uzemnění	ANO - JEDNOTKA VZT A POTRUBÍ

Stupeň	STD	Datum	9/2021	Číslo zakázky	2021_OV39	Revize	00	Měřítko	1:50
Objekt	-								
Část	E - KNIHA MÍSTNOSTÍ								
Výkres	E.22 PŮDORYS - ZÓNA Č. A.0.22								

Copyright DPU REVIT s.r.o.,
Všechna práva jsou vyhrazena, zejména právo na kopírování, distribuci apod. Žádná část nesmí být jakoukoliv formou (tiskem, jako fotokopie, elektronickými či jinými metodami) reprodukována a rozšiřována bez písemného souhlasu autora, s výjimkou licence k využití dle udlžené zadavateli při zachování ostatních autorských práv.

Číslo zóny	Účel užívání	Plocha (m ²)	Objem (m ³)
B.0.01	HERNA 1	121,52	400,86

1. Parametry prostředí	
Vnější vlivy	NORMÁLNÍ
Osvětlenost (lx)	300
Návrhová teplota / vlhkost	22 °C / 45%
Topení	PODLAHOVÉ
VZT	ANO, přetlakové
Výměna vzduchu	+600 / 0
Chlazení	NE

2.Akustika	
Akustika stavební	ANO
Akustika prostorová	NE

3. Stavební část	
Povrch podlah	PUR STĚRKA
Povrch stěn	OMÍTKA
Povrch stropů, podhledy	SDK PODHLED; S.V. 3,3 m
Výplně otvorů - dveře	8
Výplně otvorů - okna	8
Stínění a zatemnění	VENKOVNÍ ŽALUZIE

4. Zdravotechnické instalace	
Voda studená (počet výtoků a armatur)	2/2
Voda teplá (počet výtoků a armatur)	2/2
zařizovací předměty	UMYVADLO
Vpusti	NEJSOU

5. Elektroinstalace	
Zásuvky 230 V	ANO
Volné vývody 230 V	ANO
Zásuvky 400 V	NE
Volné vývody 400 V	NE
Zásuvky datové	ANO
Vypínače	ANO
Svítlidla	19
Nouzové osvětlení	0
EPS	NE
EZS	ANO
Evakuační rozhlas	ANO
Rozvaděč	NE
Uzemnění	NE

Stupeň	STD	Datum	9/2021	Číslo zakázky	2021_OV39	Revize	00	Měřítko	1:100
Objekt	-								
Část	E - KNIHA MÍSTNOSTÍ								
Výkres	E.23 PŮDORYS - ZÓNA Č. B.0.01								

Copyright DPU REVIT s.r.o.,
Všechna práva jsou vyhrazena, zejména právo na kopírování, distribuci apod. Žádná část nesmí být jakoukoliv formou (tiskem, jako fotokopie, elektronickými či jinými metodami) reprodukována a rozšiřována bez písemného souhlasu autora, s výjimkou licence k využití dle udlžené zadavateli při zachování ostatních autorských práv.

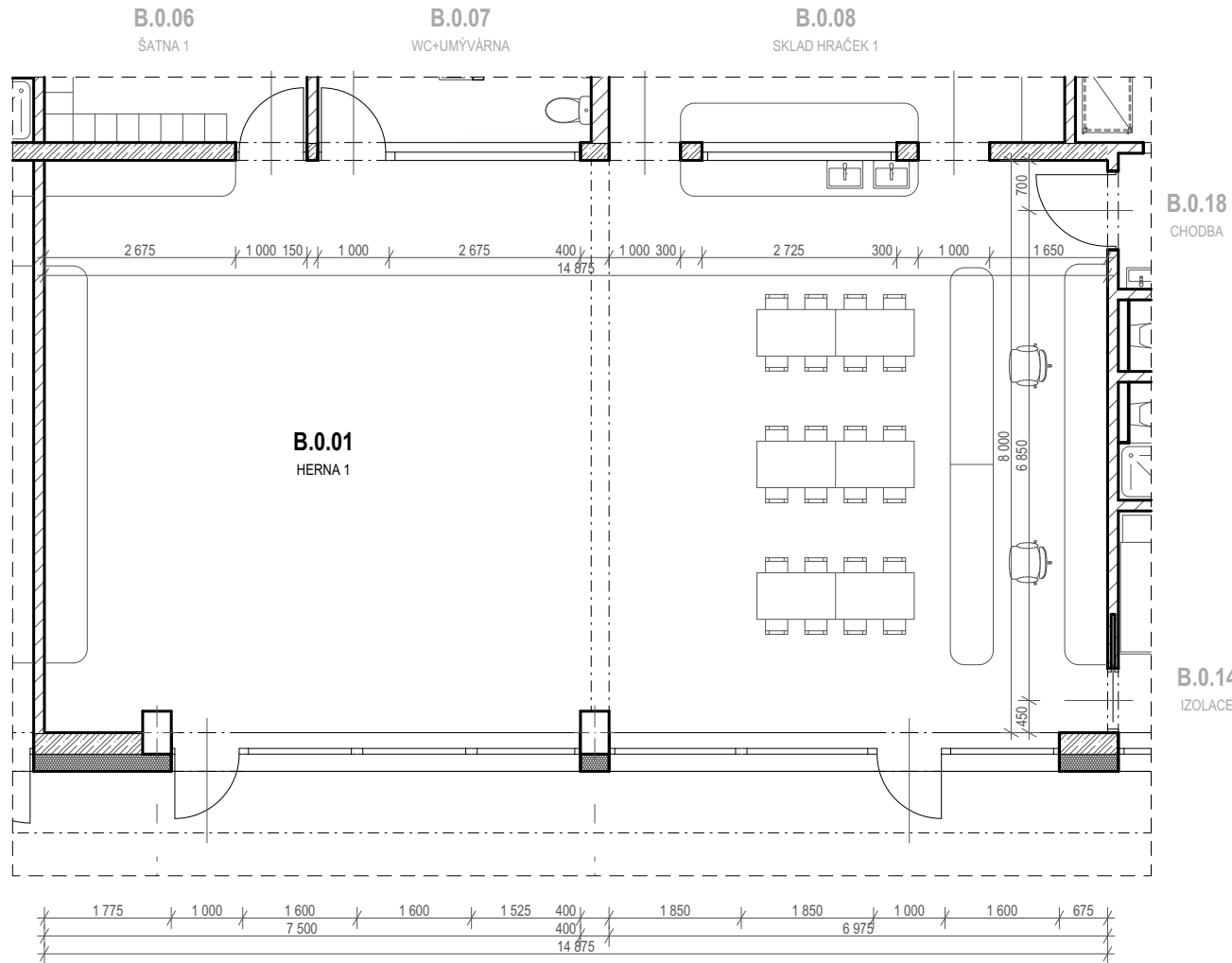

POZNÁMKA:
- ROZMĚRY A ŘEŠENÍ VÝPLNÍ OTVORŮ VIZ G. INTERIÉRY - VÝKRESOVÁ ČÁST A TABULKA DVEŘÍ

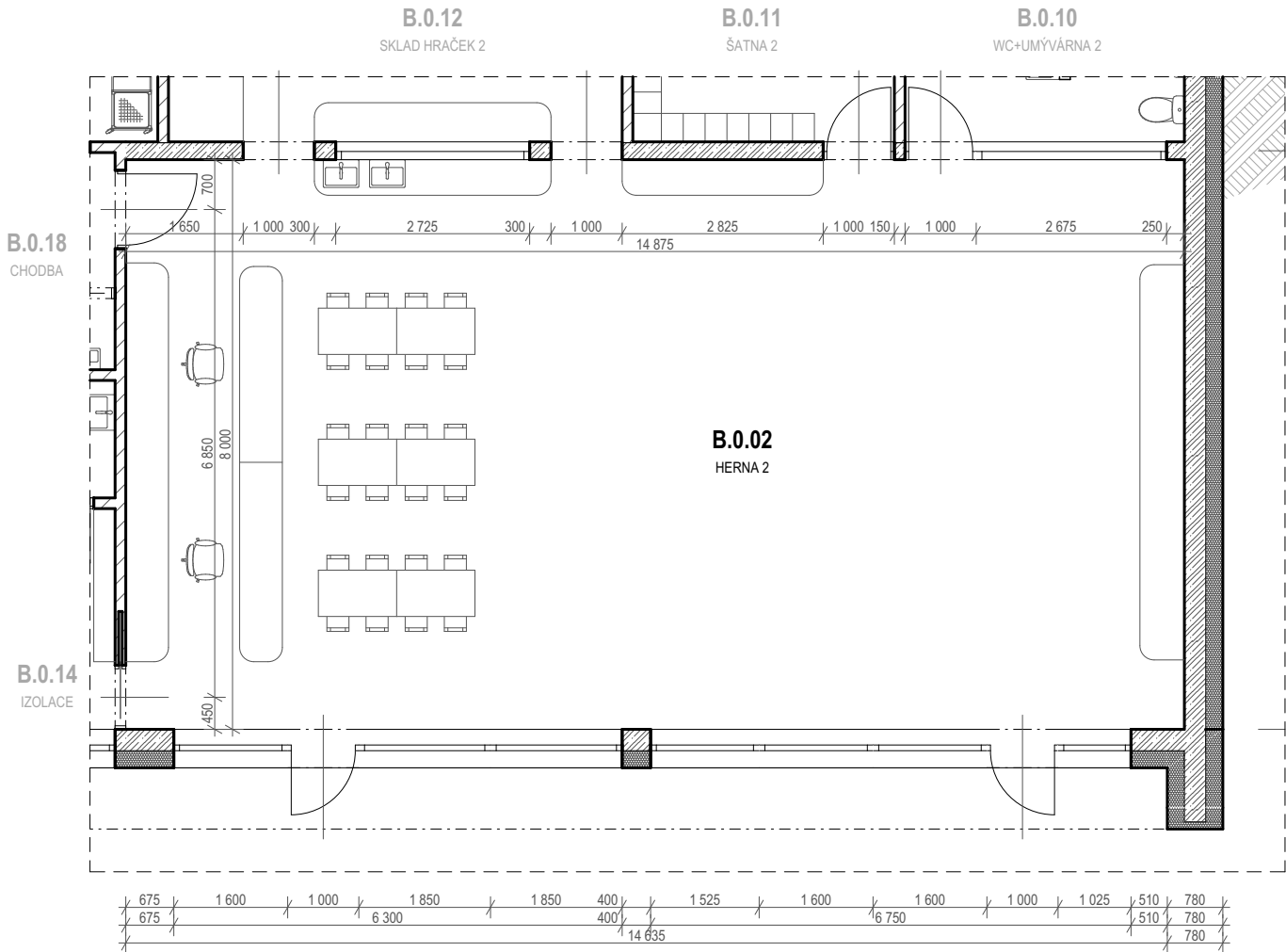

POZNÁMKA:
- ROZMĚRY A ŘEŠENÍ VÝPLNÍ OTVORŮ VIZ G. INTERIÉRY - VÝKRESOVÁ ČÁST A TABULKA DVEŘÍ

Číslo zóny	Účel užívání	Plocha (m ²)	Objem (m ³)
B.0.02	HERNA 2	121,99	402,40

1. Parametry prostředí	
Vnější vlivy	NORMÁLNÍ
Osvětlenost (lx)	300
Návrhová teplota / vlhkost	22 °C / 45%
Topení	PODLAHOVÉ
VZT	ANO, přetlakové
Výměna vzduchu	+600 / 0
Chlazení	NE

2.Akustika	
Akustika stavební	ANO
Akustika prostorová	NE

3. Stavební část	
Povrch podlah	PUR STĚRKA
Povrch stěn	OMÍTKA
Povrch stropů, podhledy	SDK PODHLED; S.V. 3,3 m
Výplně otvorů - dveře	8
Výplně otvorů - okna	9
Stínění a zatemnění	VENKOVNÍ ŽALUZIE

4. Zdravotechnické instalace	
Voda studená (počet výtoků a armatur)	2/2
Voda teplá (počet výtoků a armatur)	2/2
zařizovací předměty	UMYVADLO
Vpusti	NEJSOU

5. Elektroinstalace	
Zásuvky 230 V	ANO
Volné vývody 230 V	ANO
Zásuvky 400 V	NE
Volné vývody 400 V	NE
Zásuvky datové	ANO
Vypínače	ANO
Svítlidla	19
Nouzové osvětlení	0
EPS	NE
EZS	ANO
Evakuační rozhlas	ANO
Rozvaděč	NE
Uzemnění	NE

Stupeň	STD	Datum	9/2021	Číslo zakázky	2021_OV39	Revize	00	Měřítko	1:100
Objekt	-								
Část	E - KNIHA MÍSTNOSTÍ								
Výkres	E.24 PŮDORYS - ZÓNA Č. B.0.02								

Copyright DPU REVIT s.r.o.,
Všechna práva jsou vyhrazena, zejména právo na kopírování, distribuci apod. Žádná část nesmí být jakoukoliv formou (tiskem, jako fotokopie, elektronickými či jinými metodami) reprodukována a rozšiřována bez písemného souhlasu autora, s výjimkou licence k využití dle udlžené zadavateli při zachování ostatních autorských práv.

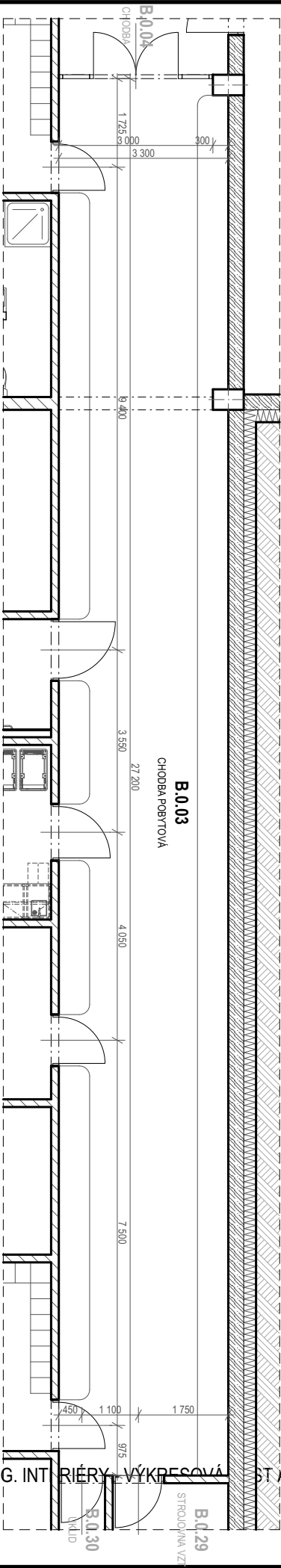

POZNÁMKA:
- ROZMĚRY A ŘEŠENÍ VÝPLNÍ OTVORŮ VIZ G. INTERIÉRY - VÝKRESOVÁNÍ STĚN A TABULKA DVEŘÍ

Číslo zóny	Účel užívání	Plocha (m ²)	Objem (m ³)
B.0.03	CHODBA POBYTOVÁ	89,54	241,76

1. Parametry prostředí	
Vnější vlivy	NORMÁLNÍ
Osvětlenost (lx)	100
Návrhová teplota / vlhkost	20 °C / 50%
Topení	PODLAHOVÉ
VZT	ANO, přetlakové
Výměna vzduchu	+590 / 0
Chlazení	NE

2.Akustika	
Akustika stavební	NE
Akustika prostorová	NE

3. Stavební část	
Povrch podlah	PUR STĚRKA
Povrch stěn	OMÍTKA
Povrch stropů, podhledy	SDK PODHLED; S.V. 2,7 m
Výplně otvorů - dveře	8
Výplně otvorů - okna	0
Stínění a zatemnění	NE

4. Zdravotechnické instalace	
Voda studená (počet výtoků a armatur)	1/0
Voda teplá (počet výtoků a armatur)	0
zařizovací předměty	HYDRANTOVÁ SKŘÍŇ
Vpusti	NEJSOU

5. Elektroinstalace	
Zásuvky 230 V	ANO
Volné vývody 230 V	ANO
Zásuvky 400 V	NE
Volné vývody 400 V	NE
Zásuvky datové	NE
Vypínače	ANO
Svítlidla	8
Nouzové osvětlení	3
EPS	NE
EZS	ANO
Evakuační rozhlas	ANO
Rozvaděč	NE
Uzemnění	NE

Stupeň	STD	Datum	9/2021	Číslo zakázky	2021_OV39	Revize	00	Měřítko	1:110	
Objekt	-									
Část	E - KNIHA MÍSTNOSTÍ									
Výkres	E.25 PŮDORYS - ZÓNA Č. B.0.03									

Copyright DPU REVIT s.r.o.,
Všechna práva jsou vyhrazena, zejména právo na kopírování, distribuci apod. Žádná část nesmí být jakoukoliv formou (tiskem, jako fotokopie, elektronickými či jinými metodami) reprodukována a rozšiřována bez písemného souhlasu autora, s výjimkou licence k využití dle udlžené zadavateli při zachování ostatních autorských práv.

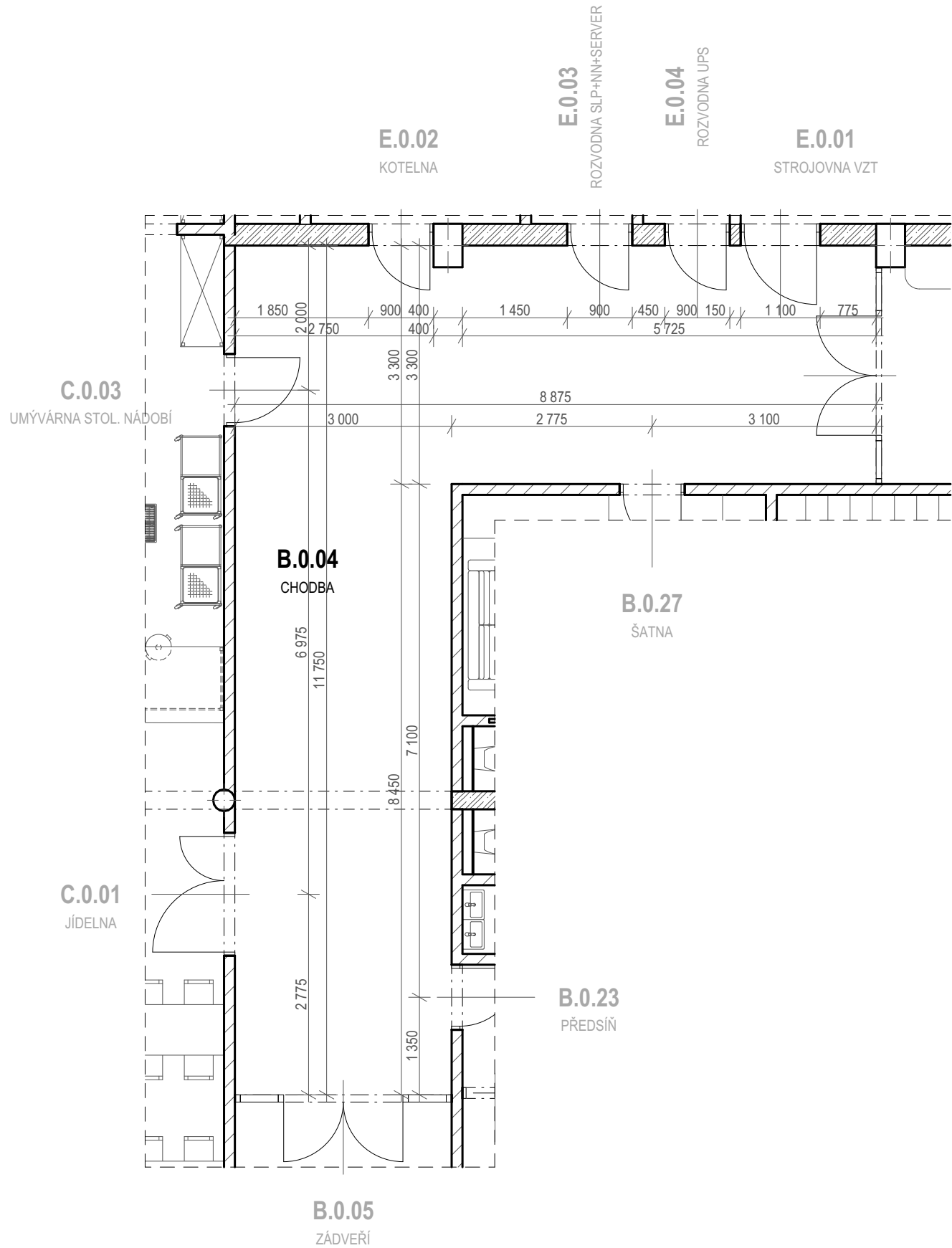

POZNÁMKA:
- ROZMĚRY A ŘEŠENÍ VÝPLNÍ OTVORŮ VIZ G. INTERIÉRY - VÝKRESOVÁ ČÁST A TABULKA DVEŘÍ

Číslo zóny	Účel užívání	Plocha (m ²)	Objem (m ³)
B.0.04	CHODBA	55,22	148,58

1. Parametry prostředí	
Vnější vlivy	NORMÁLNÍ
Osvětlenost (lx)	100
Návrhová teplota / vlhkost	18 °C / 50%
Topení	PODLAHOVÉ
VZT	ANO, přetlakové
Výměna vzduchu	+200 / 0
Chlazení	NE

2.Akustika	
Akustika stavební	NE
Akustika prostorová	NE

3. Stavební část	
Povrch podlah	PUR STĚRKA
Povrch stěn	OMÍTKA
Povrch stropů, podhledy	SDK PODHLED; S.V. 2,7 m
Výplně otvorů - dveře	10
Výplně otvorů - okna	0
Stínění a zatemnění	NE

4. Zdravotechnické instalace	
Voda studená (počet výtoků a armatur)	0
Voda teplá (počet výtoků a armatur)	0
zařizovací předměty	NEJSOU
Vpusti	NEJSOU

5. Elektroinstalace	
Zásuvky 230 V	ANO
Volné vývody 230 V	ANO
Zásuvky 400 V	NE
Volné vývody 400 V	NE
Zásuvky datové	NE
Vypínače	ANO
Svítlidla	6
Nouzové osvětlení	2
EPS	NE
EZS	ANO
Evakuační rozhlas	ANO
Rozvaděč	NE
Uzemnění	NE

Stupeň	STD	Datum	9/2021	Číslo zakázky	2021_OV39	Revize	00	Měřítko	1:75
Objekt	-								
Část	E - KNIHA MÍSTNOSTÍ								
Výkres	E.26 PŮDORYS - ZÓNA Č. B.0.04								

Copyright DPU REVIT s.r.o.,
Všechna práva jsou vyhrazena, zejména právo na kopírování, distribuci apod. Žádná část nesmí být jakoukoliv formou (tiskem, jako fotokopie, elektronickými či jinými metodami) reprodukována a rozšiřována bez písemného souhlasu autora, s výjimkou licence k využití dle udlžené zadavateli při zachování ostatních autorských práv.

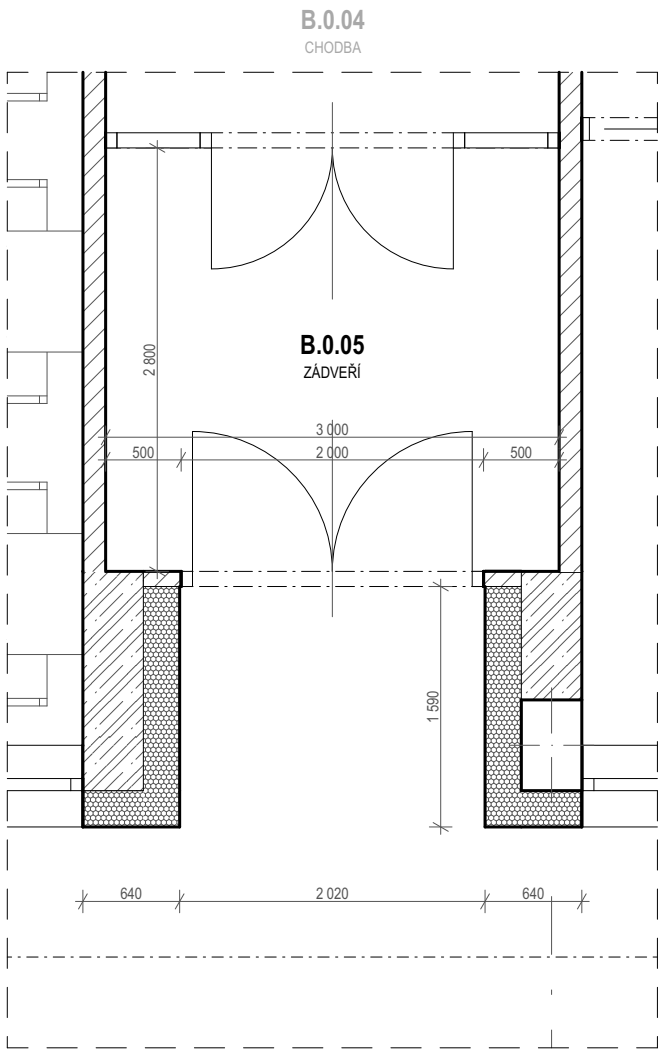

POZNÁMKA:
- ROZMĚRY A ŘEŠENÍ VÝPLNÍ OTVORŮ VIZ G. INTERIÉRY - VÝKRESOVÁ ČÁST A TABULKA DVEŘÍ

Číslo zóny	Účel užívání	Plocha (m ²)	Objem (m ³)
B.0.05	ZÁDVEŘÍ	8,40	27,72

1. Parametry prostředí	
Vnější vlivy	NORMÁLNÍ
Osvětlenost (lx)	100
Návrhová teplota / vlhkost	10 °C / 60%
Topení	PODLAHOVÉ
VZT	NE
Výměna vzduchu	-
Chlazení	NE

2.Akustika	
Akustika stavební	NE
Akustika prostorová	NE

3. Stavební část	
Povrch podlah	ČISTÍCÍ ROHOŽ
Povrch stěn	OMÍTKA
Povrch stropů, podhledy	SDK PODHLED; S.V. 3,3 m
Výplně otvorů - dveře	2
Výplně otvorů - okna	0
Stínění a zatemnění	NE

4. Zdravotechnické instalace	
Voda studená (počet výtoků a armatur)	0
Voda teplá (počet výtoků a armatur)	0
zařizovací předměty	NEJSOU
Vpusti	NEJSOU

5. Elektroinstalace	
Zásuvky 230 V	NE
Volné vývody 230 V	NE
Zásuvky 400 V	NE
Volné vývody 400 V	NE
Zásuvky datové	NE
Vypínače	ANO
Svítlidla	1
Nouzové osvětlení	1
EPS	NE
EZS	ANO
Evakuační rozhlas	NE
Rozvaděč	NE
Uzemnění	NE

Stupeň	STD	Datum	9/2021	Číslo zakázky	2021_OV39	Revize	00	Měřítko	1:50
Objekt	-								
Část	E - KNIHA MÍSTNOSTÍ								
Výkres	E.27 PŮDORYS - ZÓNA Č. B.0.05								

Copyright DPU REVIT s.r.o.,
Všechna práva jsou vyhrazena, zejména právo na kopírování, distribuci apod. Žádná část nesmí být jakoukoliv formou (tiskem, jako fotokopie, elektronickými či jinými metodami) reprodukována a rozšiřována bez písemného souhlasu autora, s výjimkou licence k využití dle udlžené zadavateli při zachování ostatních autorských práv.

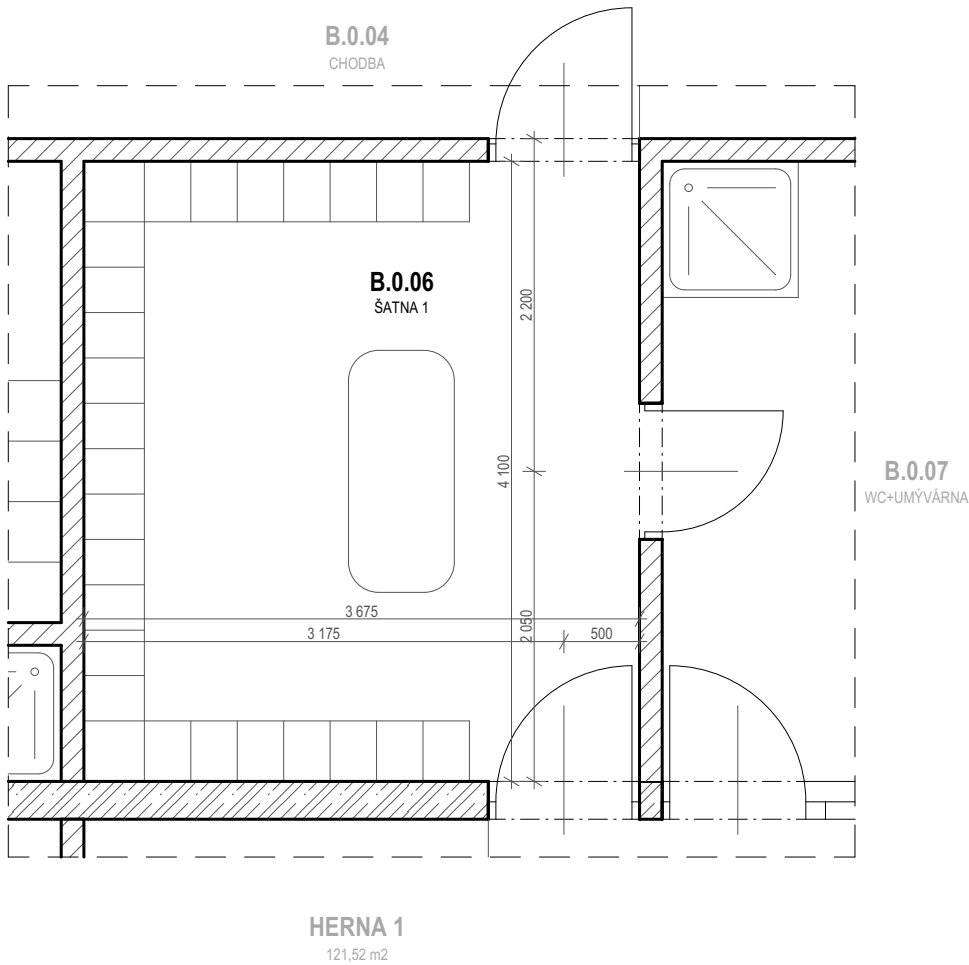

POZNÁMKA:
- ROZMĚRY A ŘEŠENÍ VÝPLNÍ OTVORŮ VIZ G. INTERIÉRY - VÝKRESOVÁ ČÁST A TABULKA DVEŘÍ

Číslo zóny	Účel užívání	Plocha (m ²)	Objem (m ³)
B.0.06	ŠATNA 1	15,34	41,21

1. Parametry prostředí	
Vnější vlivy	NORMÁLNÍ
Osvětlenost (lx)	200
Návrhová teplota / vlhkost	22 °C / 45%
Topení	PODLAHOVÉ
VZT	ANO, rovnotlaké
Výměna vzduchu	+500 / -500
Chlazení	NE

2.Akustika	
Akustika stavební	NE
Akustika prostorová	NE

3. Stavební část	
Povrch podlah	PUR STĚRKA
Povrch stěn	OMÍTKA
Povrch stropů, podhledy	SDK PODHLED; S.V. 2,7 m
Výplně otvorů - dveře	3
Výplně otvorů - okna	0
Stínění a zatemnění	NE

4. Zdravotechnické instalace	
Voda studená (počet výtoků a armatur)	0
Voda teplá (počet výtoků a armatur)	0
zařizovací předměty	NEJSOU
Vpusti	NEJSOU

5. Elektroinstalace	
Zásuvky 230 V	NE
Volné vývody 230 V	NE
Zásuvky 400 V	NE
Volné vývody 400 V	NE
Zásuvky datové	NE
Vypínače	ANO
Svítlidla	6
Nouzové osvětlení	0
EPS	NE
EZS	NE
Evakuační rozhlas	NE
Rozvaděč	NE
Uzemnění	NE

Stupeň	STD	Datum	9/2021	Číslo zakázky	2021_OV39	Revize	00	Měřítko	1:50
Objekt	-								
Část	E - KNIHA MÍSTNOSTÍ								
Výkres	E.28 PŮDORYS - ZÓNA Č. B.0.06								

Copyright DPU REVIT s.r.o.,
Všechna práva jsou vyhrazena, zejména právo na kopírování, distribuci apod. Žádná část nesmí být jakoukoliv formou (tiskem, jako fotokopie, elektronickými či jinými metodami) reprodukována a rozšiřována bez písemného souhlasu autora, s výjimkou licence k využití dle udlžené zadavateli při zachování ostatních autorských práv.

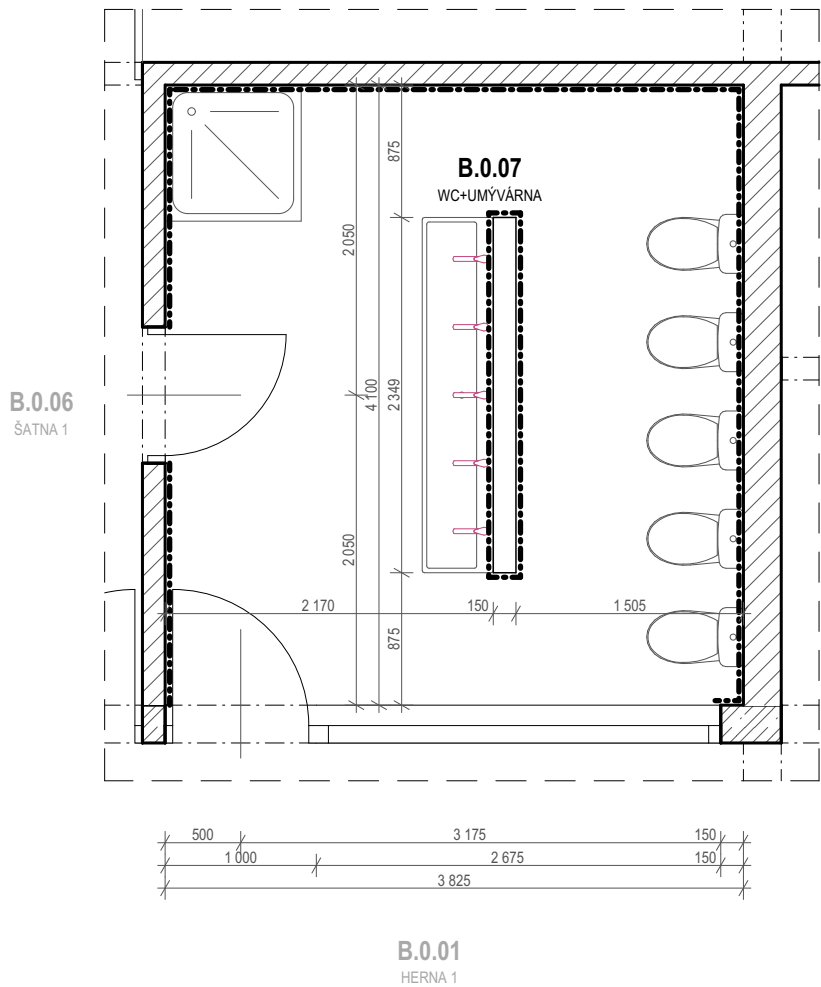

POZNÁMKA:
- ROZMĚRY A ŘEŠENÍ VÝPLNÍ OTVORŮ VIZ G. INTERIÉRY - VÝKRESOVÁ ČÁST A TABULKA DVEŘÍ

Číslo zóny	Účel užívání	Plocha (m ²)	Objem (m ³)
B.0.07	WC+UMÝVÁRNA	16,05	42,91

1. Parametry prostředí	
Vnější vlivy	ZVLÁŠT NEBEZPEČNÉ
Osvětlenost (lx)	200
Návrhová teplota / vlhkost	24 °C / 60%
Topení	PODLAHOVÉ
VZT	ANO, podtlakové
Výměna vzduchu	0 / -550
Chlazení	NE

2.Akustika	
Akustika stavební	NE
Akustika prostorová	NE

3. Stavební část	
Povrch podlah	KERAMICKÁ DLAŽBA
Povrch stěn	KERAMICKÝ OBKLAD
Povrch stropů, podhledy	SDK PODHLED; S.V. 2,7 m
Výplně otvorů - dveře	2
Výplně otvorů - okna	1
Stínění a zatemnění	NE

4. Zdravotechnické instalace	
Voda studená (počet výtoků a armatur)	11/6
Voda teplá (počet výtoků a armatur)	6/6
zařizovací předměty	5x ZÁCHODOVÝ MODUL + ZÁVĚSNÁ MÍSA + 5x UMYVADLO (MYCÍ ŽLAB) + 1x SPRCHA
Vpusti	NEJSOU

5. Elektroinstalace	
Zásuvky 230 V	NE
Volné vývody 230 V	ANO
Zásuvky 400 V	NE
Volné vývody 400 V	NE
Zásuvky datové	NE
Vypínače	ANO
Svítlidla	6
Nouzové osvětlení	0
EPS	NE
EZS	NE
Evakuační rozhlas	NE
Rozvaděč	NE
Uzemnění	NE

Stupeň	STD	Datum	9/2021	Číslo zakázky	2021_OV39	Revize	00	Měřítko	1:50
Objekt	-								
Část	E - KNIHA MÍSTNOSTÍ								
Výkres	E.29 PŮDORYS - ZÓNA Č. B.0.07								

Copyright DPU REVIT s.r.o.,
Všechna práva jsou vyhrazena, zejména právo na kopírování, distribuci apod. Žádná část nesmí být jakoukoliv formou (tiskem, jako fotokopie, elektronickými či jinými metodami) reprodukována a rozšiřována bez písemného souhlasu autora, s výjimkou licence k využití díla udělené zadavateli při zachování ostatních autorských práv.

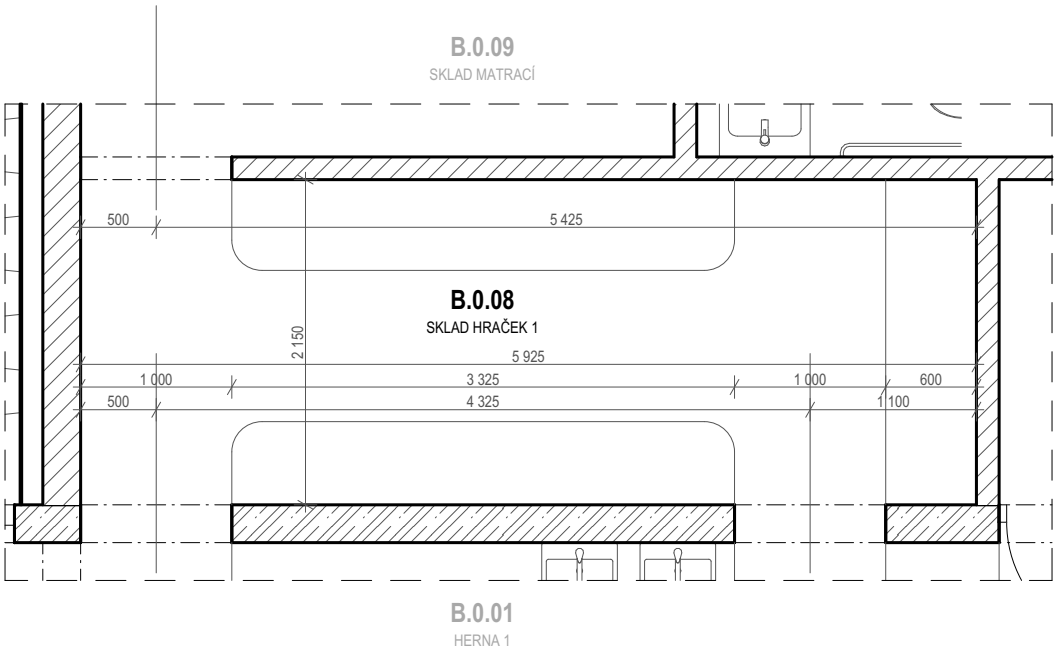

POZNÁMKA:
- ROZMĚRY A ŘEŠENÍ VÝPLNÍ OTVORŮ VIZ G. INTERIÉRY - VÝKRESOVÁ ČÁST A TABULKA DVEŘÍ

Číslo zóny	Účel užívání	Plocha (m ²)	Objem (m ³)
B.0.08	SKLAD HRAČEK 1	14,36	38,31

1. Parametry prostředí	
Vnější vlivy	NORMÁLNÍ
Osvětlenost (lx)	100
Návrhová teplota / vlhkost	20 °C / 50%
Topení	PODLAHOVÉ
VZT	NE
Výměna vzduchu	-
Chlazení	NE

2.Akustika	
Akustika stavební	NE
Akustika prostorová	NE

3. Stavební část	
Povrch podlah	PUR STĚRKA
Povrch stěn	OMÍTKA
Povrch stropů, podhledy	SDK PODHLED; S.V. 2,7 m
Výplně otvorů - dveře	3
Výplně otvorů - okna	1
Stínění a zatemnění	NE

4. Zdravotechnické instalace	
Voda studená (počet výtoků a armatur)	0
Voda teplá (počet výtoků a armatur)	0
zařizovací předměty	NEJSOU
Vpusti	NEJSOU

5. Elektroinstalace	
Zásuvky 230 V	NE
Volné vývody 230 V	NE
Zásuvky 400 V	NE
Volné vývody 400 V	NE
Zásuvky datové	NE
Vypínače	ANO
Svítlidla	3
Nouzové osvětlení	0
EPS	NE
EZS	NE
Evakuační rozhlas	NE
Rozvaděč	NE
Uzemnění	NE

Stupeň	STD	Datum	9/2021	Číslo zakázky	2021_OV39	Revize	00	Měřítko	1:50
Objekt	-								
Část	E - KNIHA MÍSTNOSTÍ								
Výkres	E.30 PŮDORYS - ZÓNA Č. B.0.08								

Copyright DPU REVIT s.r.o.,
Všechna práva jsou vyhrazena, zejména právo na kopírování, distribuci apod. Žádná část nesmí být jakoukoliv formou (tiskem, jako fotokopie, elektronickými či jinými metodami) reprodukována a rozšiřována bez písemného souhlasu autora, s výjimkou licence k využití dle udlžené zadavateli při zachování ostatních autorských práv.

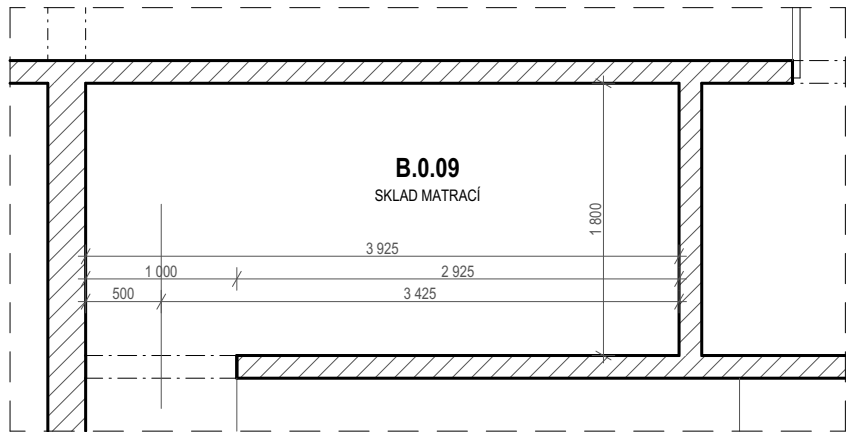

B.0.08
SKLAD HRAČEK 1

POZNÁMKA:
- ROZMĚRY A ŘEŠENÍ VÝPLNÍ OTVORŮ VIZ G. INTERIÉRY - VÝKRESOVÁ ČÁST A TABULKA DVEŘÍ

Číslo zóny	Účel užívání	Plocha (m ²)	Objem (m ³)
B.0.09	SKLAD MATRACÍ	7,06	19,08

1. Parametry prostředí	
Vnější vlivy	NORMÁLNÍ
Osvětlenost (lx)	100
Návrhová teplota / vlhkost	20 °C / 50%
Topení	NEVYTÁPĚNO
VZT	ANO, podtlakové
Výměna vzduchu	0 / -50
Chlazení	NE

2.Akustika	
Akustika stavební	NE
Akustika prostorová	NE

3. Stavební část	
Povrch podlah	PUR STĚRKA
Povrch stěn	OMÍTKA
Povrch stropů, podhledy	SDK PODHLED; S.V. 2,7 m
Výplně otvorů - dveře	1
Výplně otvorů - okna	0
Stínění a zatemnění	NE

4. Zdravotechnické instalace	
Voda studená (počet výtoků a armatur)	0
Voda teplá (počet výtoků a armatur)	0
zařizovací předměty	NEJSOU
Vpusti	NEJSOU

5. Elektroinstalace	
Zásuvky 230 V	NE
Volné vývody 230 V	NE
Zásuvky 400 V	NE
Volné vývody 400 V	NE
Zásuvky datové	NE
Vypínače	ANO
Svítlidla	2
Nouzové osvětlení	0
EPS	NE
EZS	NE
Evakuační rozhlas	NE
Rozvaděč	NE
Uzemnění	NE

Stupeň	STD	Datum	9/2021	Číslo zakázky	2021_OV39	Revize	00	Měřítko	1:50
Objekt	-								
Část	E - KNIHA MÍSTNOSTÍ								
Výkres	E.31 PŮDORYS - ZÓNA Č. B.0.09								

Copyright DPU REVIT s.r.o.,
Všechna práva jsou vyhrazena, zejména právo na kopírování, distribuci apod. Žádná část nesmí být jakoukoliv formou (tiskem, jako fotokopie, elektronickými či jinými metodami) reprodukována a rozšiřována bez písemného souhlasu autora, s výjimkou licence k využití dle udlžené zadavateli při zachování ostatních autorských práv.

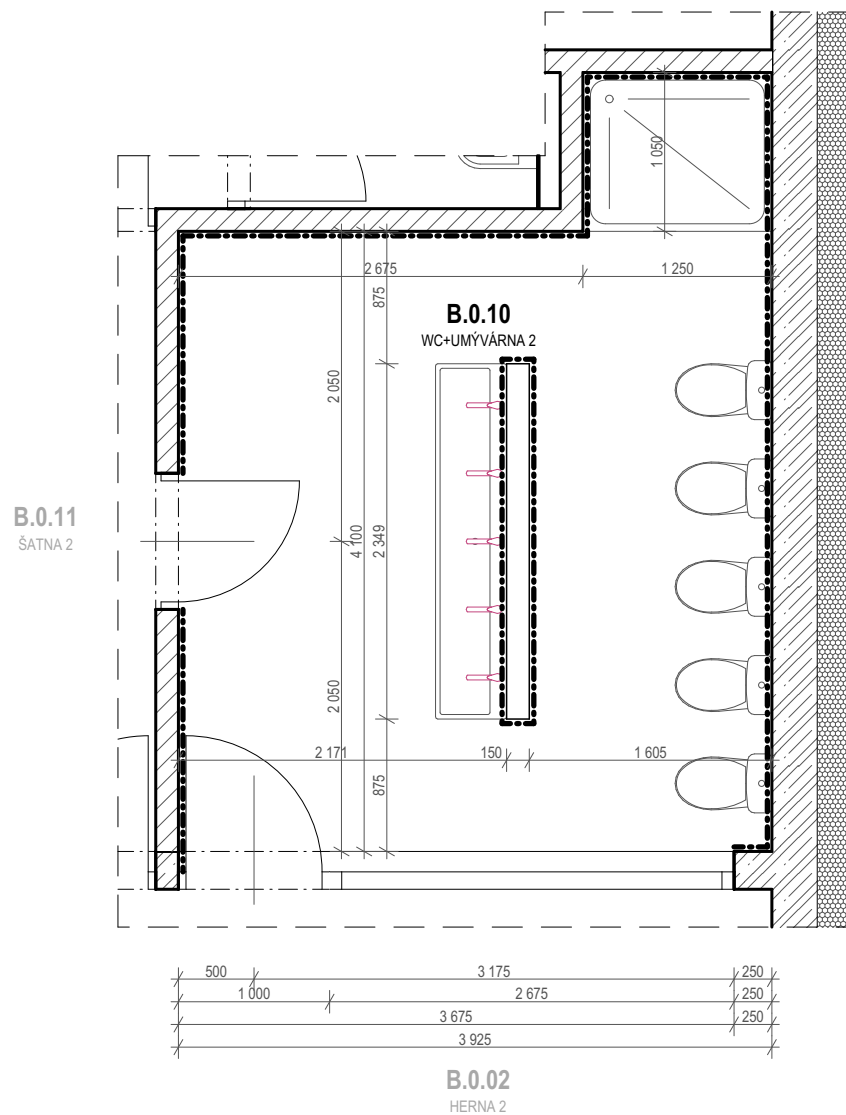

POZNÁMKA:
- ROZMĚRY A ŘEŠENÍ VÝPLNÍ OTVORŮ VIZ G. INTERIÉRY - VÝKRESOVÁ ČÁST A TABULKA DVEŘÍ

Číslo zóny	Účel užívání	Plocha (m ²)	Objem (m ³)
B.0.10	WC+UMÝVÁRNA 2	17,67	47,52

1. Parametry prostředí	
Vnější vlivy	ZVLÁŠT NEBEZPEČNÉ
Osvětlenost (lx)	200
Návrhová teplota / vlhkost	24 °C / 60%
Topení	PODLAHOVÉ
VZT	ANO, podtlakové
Výměna vzduchu	0 / -550
Chlazení	NE

2.Akustika	
Akustika stavební	NE
Akustika prostorová	NE

3. Stavební část	
Povrch podlah	PUR STĚRKA
Povrch stěn	OMÍTKA
Povrch stropů, podhledy	SDK PODHLED; S.V. 2,7 m
Výplně otvorů - dveře	1
Výplně otvorů - okna	1
Stínění a zatemnění	NE

4. Zdravotechnické instalace	
Voda studená (počet výtoků a armatur)	11/6
Voda teplá (počet výtoků a armatur)	6/6
zařizovací předměty	5x ZÁCHODOVÝ MODUL + ZÁVĚSNÁ MÍSA + 5x UMYVADLO (MYCÍ ŽLAB) + 1x SPRCHA
Vpusti	NEJSOU

5. Elektroinstalace	
Zásuvky 230 V	NE
Volné vývody 230 V	ANO
Zásuvky 400 V	NE
Volné vývody 400 V	NE
Zásuvky datové	NE
Vypínače	ANO
Svítlidla	6
Nouzové osvětlení	0
EPS	NE
EZS	NE
Evakuační rozhlas	NE
Rozvaděč	NE
Uzemnění	NE

Stupeň	STD	Datum	9/2021	Číslo zakázky	2021_OV39	Revize	00	Měřítko	1:50
Objekt	-								
Část	E - KNIHA MÍSTNOSTÍ								
Výkres	E.32 PŮDORYS - ZÓNA Č. B.0.10								

Copyright DPU REVIT s.r.o.,
Všechna práva jsou vyhrazena, zejména právo na kopírování, distribuci apod. Žádná část nesmí být jakoukoliv formou (tiskem, jako fotokopie, elektronickými či jinými metodami) reprodukována a rozšiřována bez písemného souhlasu autora, s výjimkou licence k využití dle udlžené zadavateli při zachování ostatních autorských práv.

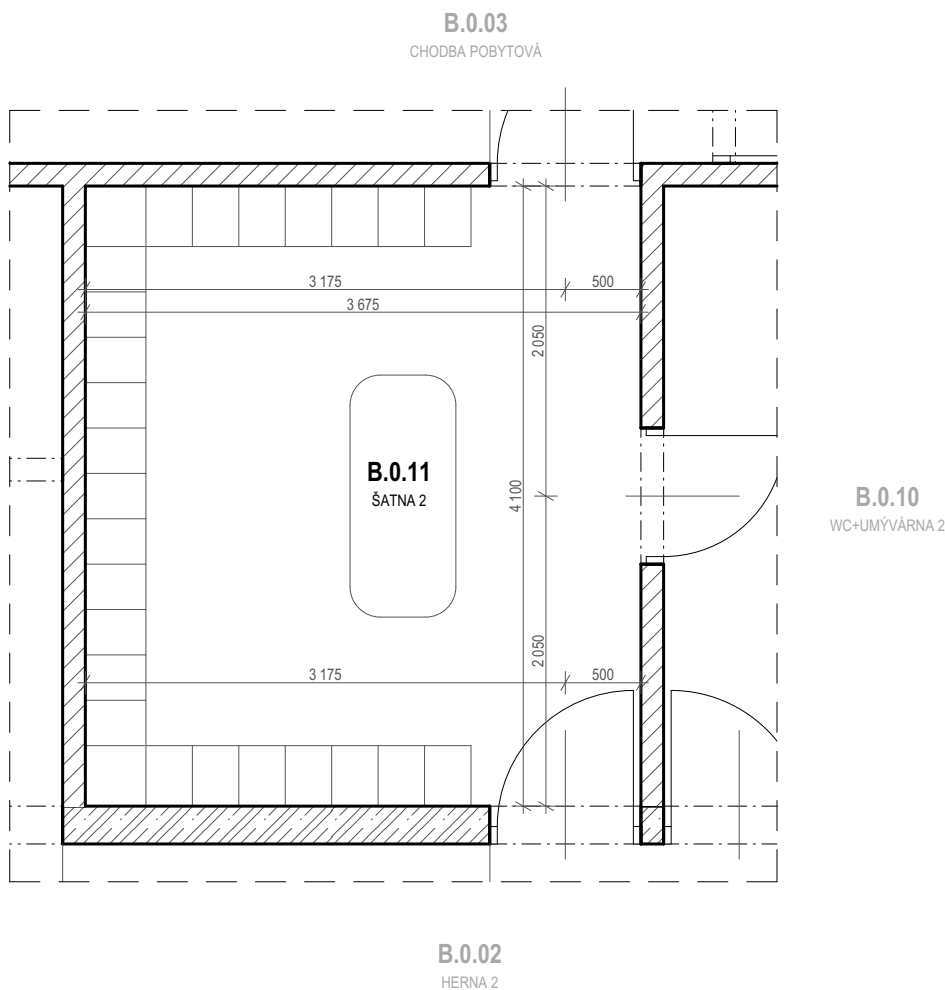

POZNÁMKA:
- ROZMĚRY A ŘEŠENÍ VÝPLNÍ OTVORŮ VIZ G. INTERIÉRY - VÝKRESOVÁ ČÁST A TABULKA DVEŘÍ

Číslo zóny	Účel užívání	Plocha (m ²)	Objem (m ³)
B.0.11	ŠATNA 2	15,44	41,26

1. Parametry prostředí	
Vnější vlivy	NORMÁLNÍ
Osvětlenost (lx)	200
Návrhová teplota / vlhkost	22 °C / 45%
Topení	PODLAHOVÉ
VZT	ANO, rovnotlaké
Výměna vzduchu	+500 / -500
Chlazení	NE

2.Akustika	
Akustika stavební	NE
Akustika prostorová	NE

3. Stavební část	
Povrch podlah	KERAMICKÁ DLAŽBA
Povrch stěn	KERAMICKÝ OBKLAD
Povrch stropů, podhledy	SDK PODHLED; S.V. 2,7 m
Výplně otvorů - dveře	2
Výplně otvorů - okna	0
Stínění a zatemnění	NE

4. Zdravotechnické instalace	
Voda studená (počet výtoků a armatur)	0
Voda teplá (počet výtoků a armatur)	0
zařizovací předměty	NEJSOU
Vpusti	NEJSOU

5. Elektroinstalace	
Zásuvky 230 V	NE
Volné vývody 230 V	NE
Zásuvky 400 V	NE
Volné vývody 400 V	NE
Zásuvky datové	NE
Vypínače	ANO
Svítlidla	6
Nouzové osvětlení	0
EPS	NE
EZS	NE
Evakuační rozhlas	NE
Rozvaděč	NE
Uzemnění	NE

Stupeň	STD	Datum	9/2021	Číslo zakázky	2021_OV39	Revize	00	Měřítko	1:50
Objekt	-								
Část	E - KNIHA MÍSTNOSTÍ								
Výkres	E.33 PŮDORYS - ZÓNA Č. B.0.11								

Copyright DPU REVIT s.r.o.,
Všechna práva jsou vyhrazena, zejména právo na kopírování, distribuci apod. Žádná část nesmí být jakoukoliv formou (tiskem, jako fotokopie, elektronickými či jinými metodami) reprodukována a rozšiřována bez písemného souhlasu autora, s výjimkou licence k využití dle udlžené zadavateli při zachování ostatních autorských práv.

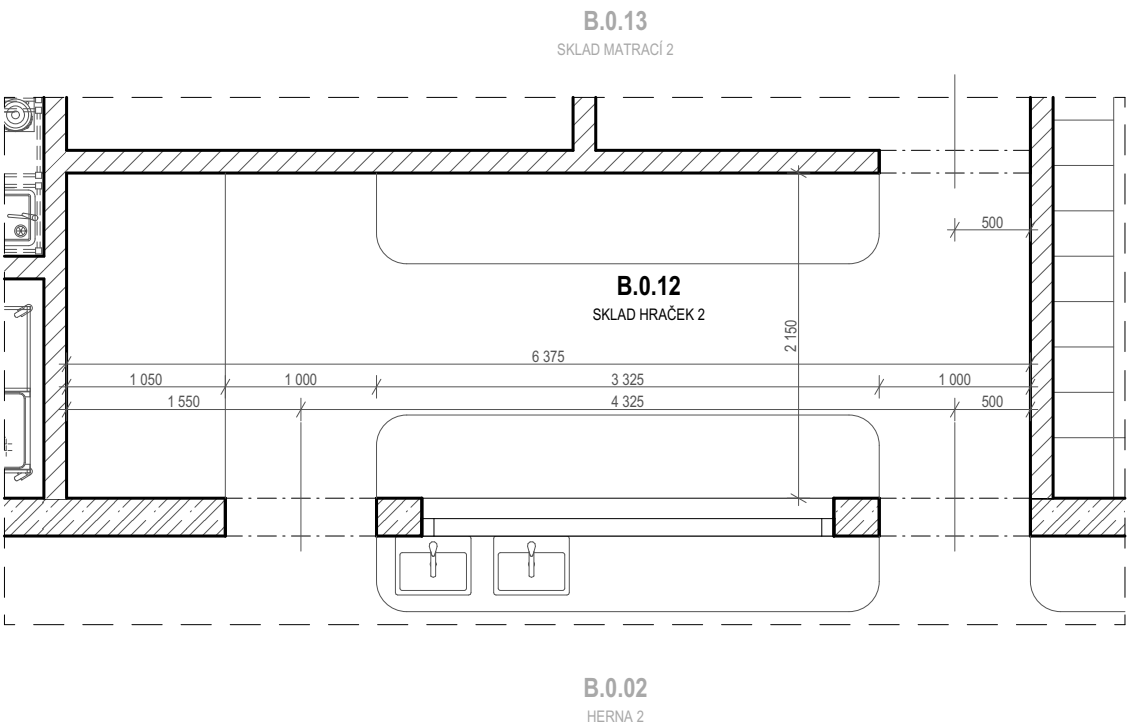

POZNÁMKA:
- ROZMĚRY A ŘEŠENÍ VÝPLNÍ OTVORŮ VIZ G. INTERIÉRY - VÝKRESOVÁ ČÁST A TABULKA DVEŘÍ

Číslo zóny	Účel užívání	Plocha (m ²)	Objem (m ³)
B.0.12	SKLAD HRAČEK 2	14,21	38,01

1. Parametry prostředí	
Vnější vlivy	NORMÁLNÍ
Osvětlenost (lx)	100
Návrhová teplota / vlhkost	20 °C / 50%
Topení	PODLAHOVÉ
VZT	NE
Výměna vzduchu	-
Chlazení	NE

2.Akustika	
Akustika stavební	NE
Akustika prostorová	NE

3. Stavební část	
Povrch podlah	PUR STĚRKA
Povrch stěn	OMÍTKA
Povrch stropů, podhledy	SDK PODHLED; S.V. 2,7 m
Výplně otvorů - dveře	3
Výplně otvorů - okna	1
Stínění a zatemnění	NE

4. Zdravotechnické instalace	
Voda studená (počet výtoků a armatur)	0
Voda teplá (počet výtoků a armatur)	0
zařizovací předměty	NEJSOU
Vpusti	NEJSOU

5. Elektroinstalace	
Zásuvky 230 V	NE
Volné vývody 230 V	NE
Zásuvky 400 V	NE
Volné vývody 400 V	NE
Zásuvky datové	NE
Vypínače	ANO
Svítlidla	3
Nouzové osvětlení	0
EPS	NE
EZS	NE
Evakuační rozhlas	NE
Rozvaděč	NE
Uzemnění	NE

Stupeň	STD	Datum	9/2021	Číslo zakázky	2021_OV39	Revize	00	Měřítko	1:50
Objekt	-								
Část	E - KNIHA MÍSTNOSTÍ								
Výkres	E.34 PŮDORYS - ZÓNA Č. B.0.12								

Copyright DPU REVIT s.r.o.,
Všechna práva jsou vyhrazena, zejména právo na kopírování, distribuci apod. Žádná část nesmí být jakoukoliv formou (tiskem, jako fotokopie, elektronickými či jinými metodami) reprodukována a rozšiřována bez písemného souhlasu autora, s výjimkou licence k využití dle udlžené zadavateli při zachování ostatních autorských práv.

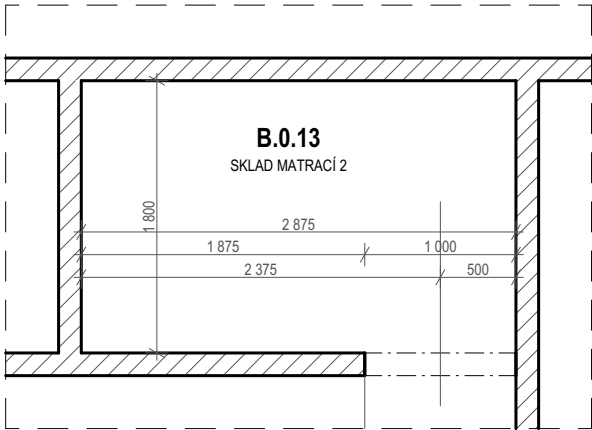

B.0.12
SKLAD HRAČEK 2

POZNÁMKA:
- ROZMĚRY A ŘEŠENÍ VÝPLNÍ OTVORŮ VIZ G. INTERIÉRY - VÝKRESOVÁ ČÁST A TABULKA DVEŘÍ

Číslo zóny	Účel užívání	Plocha (m ²)	Objem (m ³)
B.0.13	SKLAD MATRACÍ 2	5,32	14,27

1. Parametry prostředí	
Vnější vlivy	NORMÁLNÍ
Osvětlenost (lx)	100
Návrhová teplota / vlhkost	20 °C / 50%
Topení	NEVYTÁPĚNO
VZT	ANO, podtlakové
Výměna vzduchu	0 / -50
Chlazení	NE

2.Akustika	
Akustika stavební	NE
Akustika prostorová	NE

3. Stavební část	
Povrch podlah	PUR STĚRKA
Povrch stěn	OMÍTKA
Povrch stropů, podhledy	SDK PODHLED; S.V. 2,7 m
Výplně otvorů - dveře	1
Výplně otvorů - okna	0
Stínění a zatemnění	NE

4. Zdravotechnické instalace	
Voda studená (počet výtoků a armatur)	0
Voda teplá (počet výtoků a armatur)	0
zařizovací předměty	NEJSOU
Vpusti	NEJSOU

5. Elektroinstalace	
Zásuvky 230 V	NE
Volné vývody 230 V	NE
Zásuvky 400 V	NE
Volné vývody 400 V	NE
Zásuvky datové	NE
Vypínače	ANO
Svítlidla	1
Nouzové osvětlení	0
EPS	NE
EZS	NE
Evakuační rozhlas	NE
Rozvaděč	NE
Uzemnění	NE

Stupeň	STD	Datum	9/2021	Číslo zakázky	2021_OV39	Revize	00	Měřítko	1:50
Objekt	-								
Část	E - KNIHA MÍSTNOSTÍ								
Výkres	E.35 PŮDORYS - ZÓNA Č. B.0.13								

Copyright DPU REVIT s.r.o.,
Všechna práva jsou vyhrazena, zejména právo na kopírování, distribuci apod. Žádná část nesmí být jakoukoliv formou (tiskem, jako fotokopie, elektronickými či jinými metodami) reprodukována a rozšiřována bez písemného souhlasu autora, s výjimkou licence k využití dle udlžené zadavateli při zachování ostatních autorských práv.

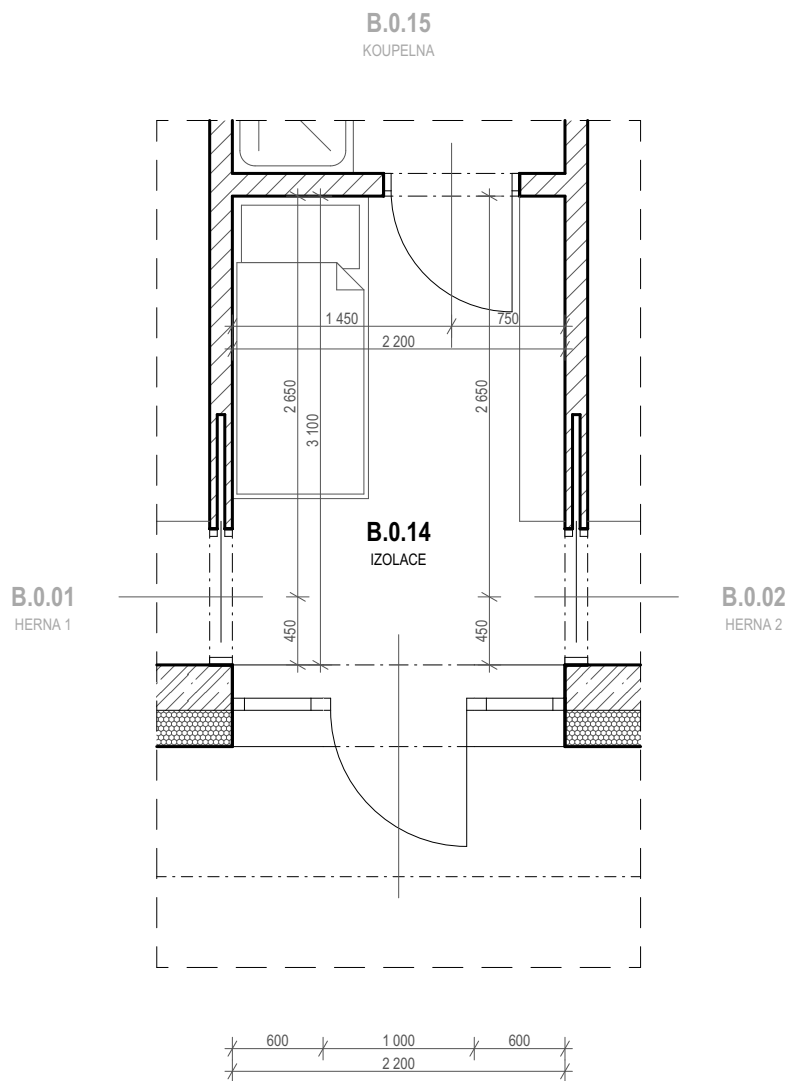

POZNÁMKA:
- ROZMĚRY A ŘEŠENÍ VÝPLNÍ OTVORŮ VIZ G. INTERIÉRY - VÝKRESOVÁ ČÁST A TABULKA DVEŘÍ

Číslo zóny	Účel užívání	Plocha (m ²)	Objem (m ³)
B.0.14	IZOLACE	7,30	20,01

1. Parametry prostředí	
Vnější vlivy	NORMÁLNÍ
Osvětlenost (lx)	100
Návrhová teplota / vlhkost	24 °C / 45%
Topení	PODLAHOVÉ
VZT	ANO, přetlakové
Výměna vzduchu	+230 / 0
Chlazení	NE

2.Akustika	
Akustika stavební	NE
Akustika prostorová	NE

3. Stavební část	
Povrch podlah	PUR STĚRKA
Povrch stěn	OMÍTKA
Povrch stropů, podhledy	SDK PODHLED; S.V. 2,7 m
Výplně otvorů - dveře	4
Výplně otvorů - okna	2
Stínění a zatemnění	VENKOVNÍ ŽALUZIE

4. Zdravotechnické instalace	
Voda studená (počet výtoků a armatur)	0
Voda teplá (počet výtoků a armatur)	0
zařizovací předměty	NEJSOU
Vpusti	NEJSOU

5. Elektroinstalace	
Zásuvky 230 V	ANO
Volné vývody 230 V	NE
Zásuvky 400 V	NE
Volné vývody 400 V	NE
Zásuvky datové	NE
Vypínače	ANO
Svítlidla	1
Nouzové osvětlení	0
EPS	NE
EZS	ANO
Evakuační rozhlas	NE
Rozvaděč	NE
Uzemnění	NE

Stupeň	STD	Datum	9/2021	Číslo zakázky	2021_OV39	Revize	00	Měřítko	1:50
Objekt	-								
Část	E - KNIHA MÍSTNOSTÍ								
Výkres	E.36 PŮDORYS - ZÓNA Č. B.0.14								

Copyright DPU REVIT s.r.o.,
Všechna práva jsou vyhrazena, zejména právo na kopírování, distribuci apod. Žádná část nesmí být jakoukoliv formou (tiskem, jako fotokopie, elektronickými či jinými metodami) reprodukována a rozšiřována bez písemného souhlasu autora, s výjimkou licence k využití dle udlžené zadavateli při zachování ostatních autorských práv.

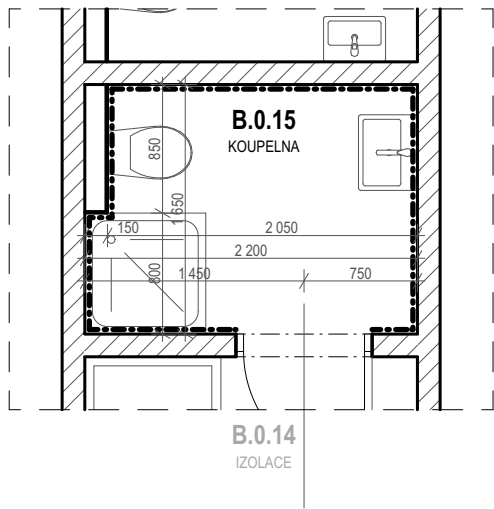

POZNÁMKA:
- ROZMĚRY A ŘEŠENÍ VÝPLNÍ OTVORŮ VIZ G. INTERIÉRY - VÝKRESOVÁ ČÁST A TABULKA DVEŘÍ

Číslo zóny	Účel užívání	Plocha (m ²)	Objem (m ³)
B.0.15	KOUPELNA	3,50	9,46

1. Parametry prostředí	
Vnější vlivy	ZVLÁŠT NEBEZPEČNÉ
Osvětlenost (lx)	200
Návrhová teplota / vlhkost	24 °C / 60%
Topení	PODLAHOVÉ
VZT	ANO, podtlakové
Výměna vzduchu	0 / -230
Chlazení	NE

2.Akustika	
Akustika stavební	NE
Akustika prostorová	NE

3. Stavební část	
Povrch podlah	KERAMICKÁ DLAŽBA
Povrch stěn	KERAMICKÝ OBKLAD
Povrch stropů, podhledy	SDK PODHLED; S.V. 2,7 m
Výplně otvorů - dveře	1
Výplně otvorů - okna	0
Stínění a zatemnění	NE

4. Zdravotechnické instalace	
Voda studená (počet výtoků a armatur)	3/2
Voda teplá (počet výtoků a armatur)	2/2
zařizovací předměty	ZÁCHODOVÝ MODUL + ZÁVĚSNÁ MÍSA + UMYVADLO + SPRCHA
Vpusti	NEJSOU

5. Elektroinstalace	
Zásuvky 230 V	NE
Volné vývody 230 V	NE
Zásuvky 400 V	NE
Volné vývody 400 V	NE
Zásuvky datové	NE
Vypínače	ANO
Svítlidla	2
Nouzové osvětlení	0
EPS	NE
EZS	NE
Evakuační rozhlas	NE
Rozvaděč	NE
Uzemnění	NE

Stupeň	STD	Datum	9/2021	Číslo zakázky	2021_OV39	Revize	00	Měřítko	1:50
Objekt	-								
Část	E - KNIHA MÍSTNOSTÍ								
Výkres	E.37 PŮDORYS - ZÓNA Č. B.0.15								

Copyright DPU REVIT s.r.o.,
Všechna práva jsou vyhrazena, zejména právo na kopírování, distribuci apod. Žádná část nesmí být jakoukoliv formou (tiskem, jako fotokopie, elektronickými či jinými metodami) reprodukována a rozšiřována bez písemného souhlasu autora, s výjimkou licence k využití dle udlžené zadavateli při zachování ostatních autorských práv.

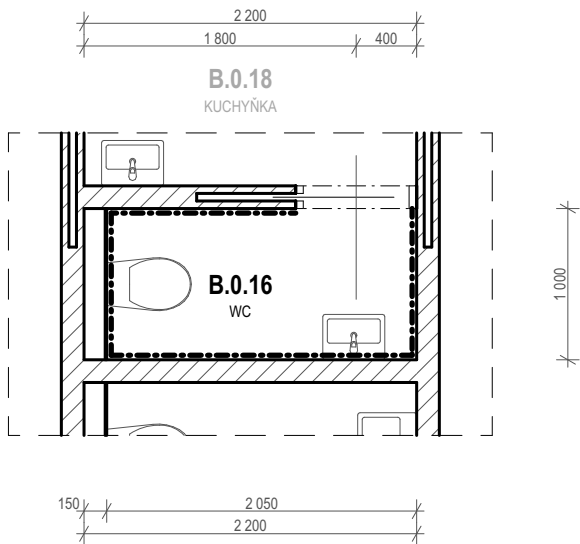

POZNÁMKA:
- ROZMĚRY A ŘEŠENÍ VÝPLNÍ OTVORŮ VIZ G. INTERIÉRY - VÝKRESOVÁ ČÁST A TABULKA DVEŘÍ

Číslo zóny	Účel užívání	Plocha (m ²)	Objem (m ³)
B.0.16	WC	2,05	5,54

1. Parametry prostředí	
Vnější vlivy	NORMÁLNÍ
Osvětlenost (lx)	200
Návrhová teplota / vlhkost	22 °C / 50%
Topení	PODLAHOVÉ
VZT	ANO, podtlakové
Výměna vzduchu	0 / -50
Chlazení	NE

2.Akustika	
Akustika stavební	NE
Akustika prostorová	NE

3. Stavební část	
Povrch podlah	KERAMICKÁ DLAŽBA
Povrch stěn	KERAMICKÝ OBKLAD
Povrch stropů, podhledy	SDK PODHLED; S.V. 2,7 m
Výplně otvorů - dveře	1
Výplně otvorů - okna	0
Stínění a zatemnění	NE

4. Zdravotechnické instalace	
Voda studená (počet výtoků a armatur)	2/1
Voda teplá (počet výtoků a armatur)	1/1
zařizovací předměty	ZÁCHODOVÝ MODUL + ZÁVĚSNÁ MÍSA + UMYVADLO
Vpusti	NEJSOU

5. Elektroinstalace	
Zásuvky 230 V	NE
Volné vývody 230 V	NE
Zásuvky 400 V	NE
Volné vývody 400 V	NE
Zásuvky datové	NE
Vypínače	ANO
Svítlidla	2
Nouzové osvětlení	0
EPS	NE
EZS	NE
Evakuační rozhlas	NE
Rozvaděč	NE
Uzemnění	NE

Stupeň	STD	Datum	9/2021	Číslo zakázky	2021_OV39	Revize	00	Měřítko	1:50
Objekt	-								
Část	E - KNIHA MÍSTNOSTÍ								
Výkres	E.38 PŮDORYS - ZÓNA Č. B.0.16								

Copyright DPU REVIT s.r.o.,
Všechna práva jsou vyhrazena, zejména právo na kopírování, distribuci apod. Žádná část nesmí být jakoukoliv formou (tiskem, jako fotokopie, elektronickými či jinými metodami) reprodukována a rozšiřována bez písemného souhlasu autora, s výjimkou licence k využití dle udlžené zadavateli při zachování ostatních autorských práv.

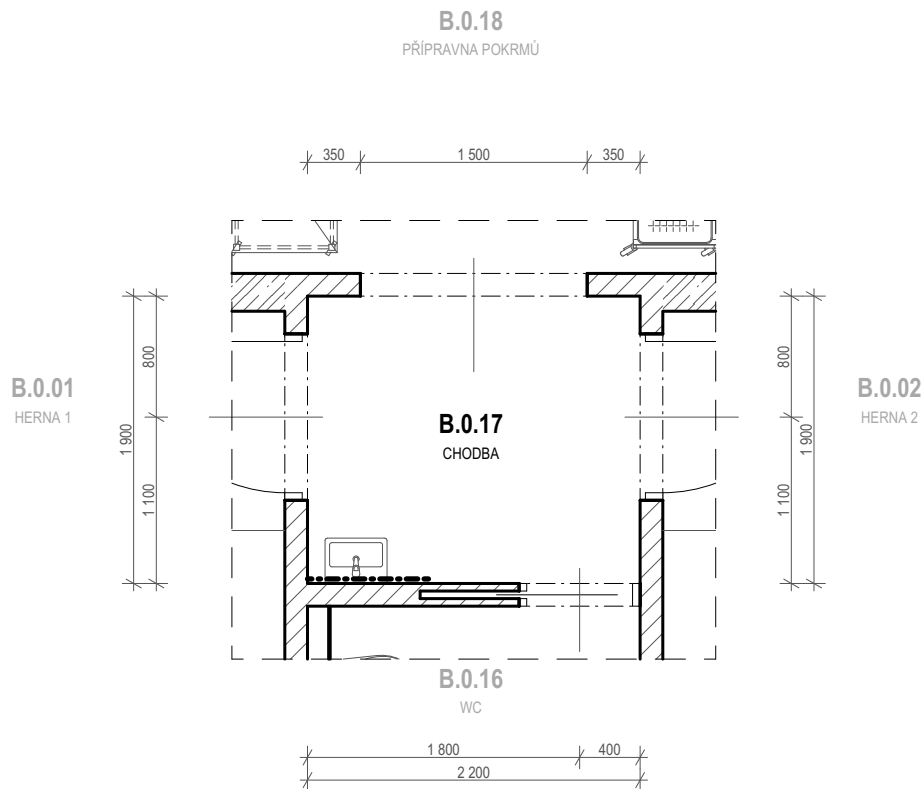

POZNÁMKA:
- ROZMĚRY A ŘEŠENÍ VÝPLNÍ OTVORŮ VIZ G. INTERIÉRY - VÝKRESOVÁ ČÁST A TABULKA DVEŘÍ

Číslo zóny	Účel užívání	Plocha (m ²)	Objem (m ³)
B.0.17	CHODBA	4,18	11,29

1. Parametry prostředí	
Vnější vlivy	NORMÁLNÍ
Osvětlenost (lx)	100
Návrhová teplota / vlhkost	20 °C / 50%
Topení	PODLAHOVÉ
VZT	ANO, podtlakové
Výměna vzduchu	0 / -30
Chlazení	NE

2.Akustika	
Akustika stavební	NE
Akustika prostorová	NE

3. Stavební část	
Povrch podlah	KERAMICKÁ DLAŽBA
Povrch stěn	KERAMICKÝ OBKLAD
Povrch stropů, podhledy	SDK PODHLED; S.V. 2,7 m
Výplně otvorů - dveře	4
Výplně otvorů - okna	0
Stínění a zatemnění	NE

4. Zdravotechnické instalace	
Voda studená (počet výtoků a armatur)	1/1
Voda teplá (počet výtoků a armatur)	1/1
zařizovací předměty	UMYVADLO
Vpusti	NEJSOU

5. Elektroinstalace	
Zásuvky 230 V	NE
Volné vývody 230 V	NE
Zásuvky 400 V	NE
Volné vývody 400 V	NE
Zásuvky datové	NE
Vypínače	ANO
Svítlidla	1
Nouzové osvětlení	0
EPS	NE
EZS	NE
Evakuační rozhlas	NE
Rozvaděč	NE
Uzemnění	NE

Stupeň	STD	Datum	9/2021	Číslo zakázky	2021_OV39	Revize	00	Měřítko	1:50
Objekt	-								
Část	E - KNIHA MÍSTNOSTÍ								
Výkres	E.39 PŮDORYS - ZÓNA Č. B.0.17								

Copyright DPU REVIT s.r.o.,
Všechna práva jsou vyhrazena, zejména právo na kopírování, distribuci apod. Žádná část nesmí být jakoukoliv formou (tiskem, jako fotokopie, elektronickými či jinými metodami) reprodukována a rozšiřována bez písemného souhlasu autora, s výjimkou licence k využití dle udlžené zadavateli při zachování ostatních autorských práv.

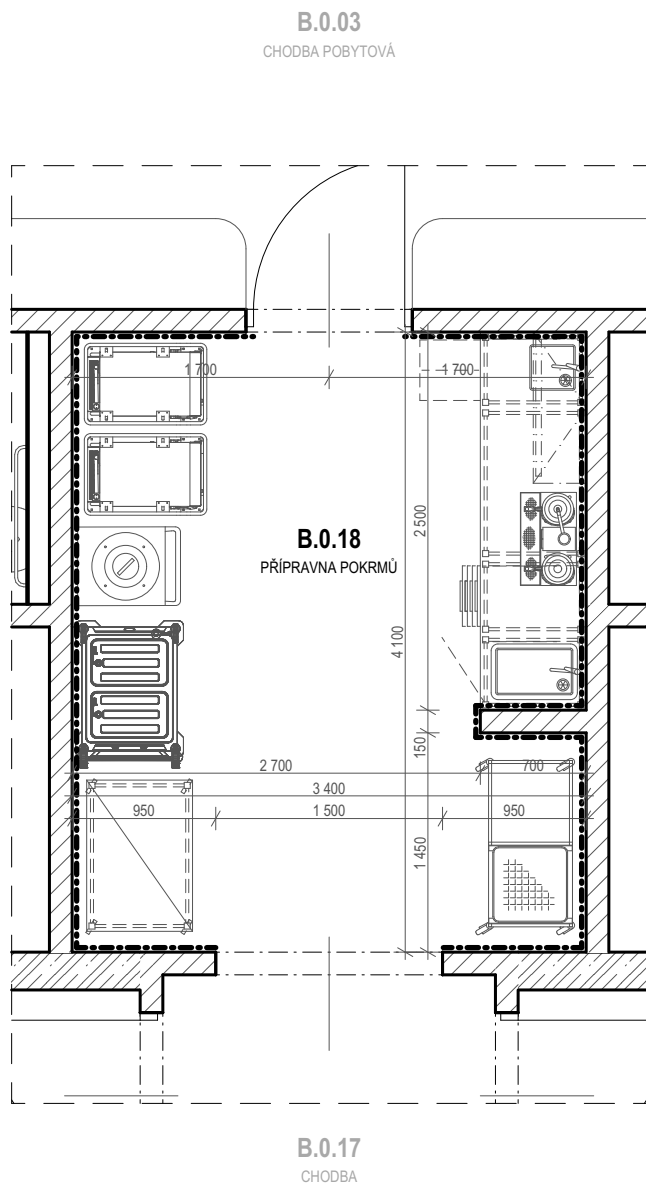

POZNÁMKA:
- ROZMĚRY A ŘEŠENÍ VÝPLNÍ OTVORŮ VIZ G. INTERIÉRY - VÝKRESOVÁ ČÁST A TABULKA DVEŘÍ

Číslo zóny	Účel užívání	Plocha (m ²)	Objem (m ³)
B.0.18	PŘÍPRAVNA POKRMŮ	13,94	37,64

1. Parametry prostředí	
Vnější vlivy	NEBEZPEČNÉ
Osvětlenost (lx)	500
Návrhová teplota / vlhkost	20 °C / 60%
Topení	PODLAHOVÉ
VZT	ANO, podtlakové
Výměna vzduchu	0 / -300
Chlazení	NE

2.Akustika	
Akustika stavební	NE
Akustika prostorová	NE

3. Stavební část	
Povrch podlah	KERAMICKÁ DLAŽBA
Povrch stěn	OMÍTKA+OBKLAD
Povrch stropů, podhledy	SDK PODHLED; S.V. 2,7 m
Výplně otvorů - dveře	2
Výplně otvorů - okna	0
Stínění a zatemnění	NE

4. Zdravotechnické instalace	
Voda studená (počet výtoků a armatur)	3/0
Voda teplá (počet výtoků a armatur)	2/0
zařizovací předměty	KUCHYŇSKÝ DŘEZ + VÝROBNÍK KÁVY A ČAJE - DODÁVKA ČÁSTI GASTRO
Vpusti	1

5. Elektroinstalace	
Zásuvky 230 V	ANO
Volné vývody 230 V	ANO
Zásuvky 400 V	NE
Volné vývody 400 V	ANO
Zásuvky datové	NE
Vypínače	ANO
Svítlidla	9
Nouzové osvětlení	0
EPS	NE
EZS	NE
Evakuační rozhlas	NE
Rozvaděč	NE
Uzemnění	ANO - VŠECHNY KOVOVÉ ČÁSTI GASTRO ZAŘÍZENÍ

Stupeň	STD	Datum	9/2021	Číslo zakázky	2021_OV39	Revize	00	Měřítko	1:50
Objekt	-								
Část	E - KNIHA MÍSTNOSTÍ								
Výkres	E.40 PŮDORYS - ZÓNA Č. B.0.18								

Copyright DPU REVIT s.r.o.,
Všechna práva jsou vyhrazena, zejména právo na kopírování, distribuci apod. Žádná část nesmí být jakoukoliv formou (tiskem, jako fotokopie, elektronickými či jinými metodami) reprodukována a rozšiřována bez písemného souhlasu autora, s výjimkou licence k využití dle udlžené zadavateli při zachování ostatních autorských práv.

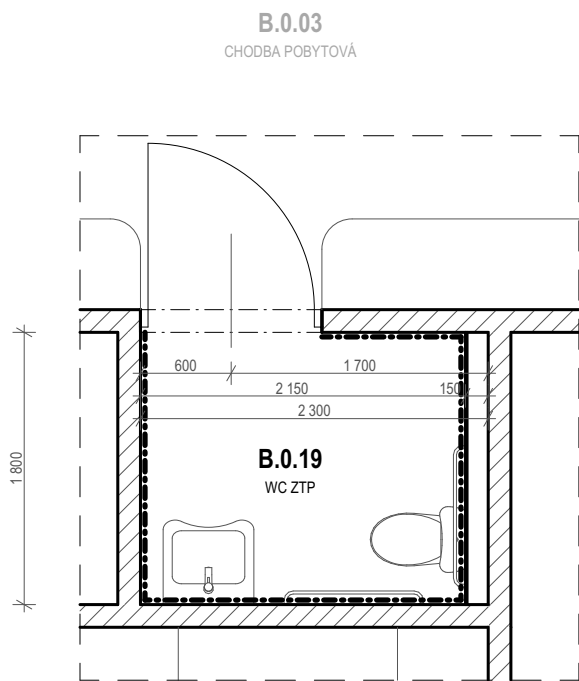

POZNÁMKA:
- ROZMĚRY A ŘEŠENÍ VÝPLNÍ OTVORŮ VIZ G. INTERIÉRY - VÝKRESOVÁ ČÁST A TABULKA DVEŘÍ

Číslo zóny	Účel užívání	Plocha (m ²)	Objem (m ³)
B.0.19	WC ZTP	3,87	10,45

1. Parametry prostředí	
Vnější vlivy	NORMÁLNÍ
Osvětlenost (lx)	200
Návrhová teplota / vlhkost	22 °C / 50%
Topení	PODLAHOVÉ
VZT	ANO, podtlakové
Výměna vzduchu	0 / -80
Chlazení	NE

2.Akustika	
Akustika stavební	NE
Akustika prostorová	NE

3. Stavební část	
Povrch podlah	KERAMICKÁ DLAŽBA
Povrch stěn	KERAMICKÝ OBKLAD
Povrch stropů, podhledy	SDK PODHLED; S.V. 2,7 m
Výplně otvorů - dveře	1
Výplně otvorů - okna	0
Stínění a zatemnění	NE

4. Zdravotechnické instalace	
Voda studená (počet výtoků a armatur)	2/1
Voda teplá (počet výtoků a armatur)	1/1
zařizovací předměty	ZÁCHODOVÝ MODUL + ZÁVĚSNÁ MÍSA (IMOBILNÍ) + UMYVADLO (IMOBILNÍ), VYBAVENÍ WC KABIN
Vpusti	NEJSOU

5. Elektroinstalace	
Zásuvky 230 V	NE
Volné vývody 230 V	ANO
Zásuvky 400 V	NE
Volné vývody 400 V	NE
Zásuvky datové	NE
Vypínače	ANO
Svítlidla	2
Nouzové osvětlení	0
EPS	NE
EZS	NE
Evakuační rozhlas	NE
Rozvaděč	NE
Uzemnění	NE

Stupeň	STD	Datum	9/2021	Číslo zakázky	2021_OV39	Revize	00	Měřítko	1:50
Objekt	-								
Část	E - KNIHA MÍSTNOSTÍ								
Výkres	E.41 PŮDORYS - ZÓNA Č. B.0.19								

Copyright DPU REVIT s.r.o.,
Všechna práva jsou vyhrazena, zejména právo na kopírování, distribuci apod. Žádná část nesmí být jakoukoliv formou (tiskem, jako fotokopie, elektronickými či jinými metodami) reprodukována a rozšiřována bez písemného souhlasu autora, s výjimkou licence k využití dle udlžené zadavateli při zachování ostatních autorských práv.

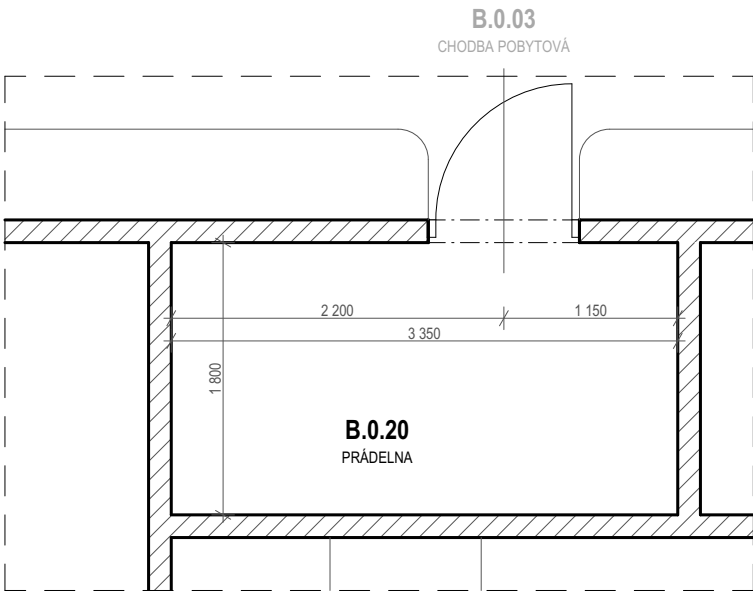

POZNÁMKA:
- ROZMĚRY A ŘEŠENÍ VÝPLNÍ OTVORŮ VIZ G. INTERIÉRY - VÝKRESOVÁ ČÁST A TABULKA DVEŘÍ

Číslo zóny	Účel užívání	Plocha (m ²)	Objem (m ³)
B.0.20	PRÁDELNA	6,03	16,28

1. Parametry prostředí	
Vnější vlivy	NORMÁLNÍ
Osvětlenost (lx)	300
Návrhová teplota / vlhkost	20 °C / 60%
Topení	PODLAHOVÉ
VZT	ANO, podtlakové
Výměna vzduchu	0 / -50
Chlazení	NE

2.Akustika	
Akustika stavební	NE
Akustika prostorová	NE

3. Stavební část	
Povrch podlah	KERAMICKÁ DLAŽBA
Povrch stěn	OMÍTKA
Povrch stropů, podhledy	SDK PODHLED; S.V. 2,7 m
Výplně otvorů - dveře	1
Výplně otvorů - okna	0
Stínění a zatemnění	NE

4. Zdravotechnické instalace	
Voda studená (počet výtoků a armatur)	3/0
Voda teplá (počet výtoků a armatur)	0
zařizovací předměty	3x PRAČKA
Vpusti	NEJSOU

5. Elektroinstalace	
Zásuvky 230 V	ANO
Volné vývody 230 V	NE
Zásuvky 400 V	NE
Volné vývody 400 V	NE
Zásuvky datové	NE
Vypínače	ANO
Svítlidla	3
Nouzové osvětlení	0
EPS	NE
EZS	NE
Evakuační rozhlas	NE
Rozvaděč	NE
Uzemnění	NE

Stupeň	STD	Datum	9/2021	Číslo zakázky	2021_OV39	Revize	00	Měřítko	1:50
Objekt	-								
Část	E - KNIHA MÍSTNOSTÍ								
Výkres	E.42 PŮDORYS - ZÓNA Č. B.0.20								

Copyright DPU REVIT s.r.o.,
Všechna práva jsou vyhrazena, zejména právo na kopírování, distribuci apod. Žádná část nesmí být jakoukoliv formou (tiskem, jako fotokopie, elektronickými či jinými metodami) reprodukována a rozšiřována bez písemného souhlasu autora, s výjimkou licence k využití dle udlžené zadavateli při zachování ostatních autorských práv.

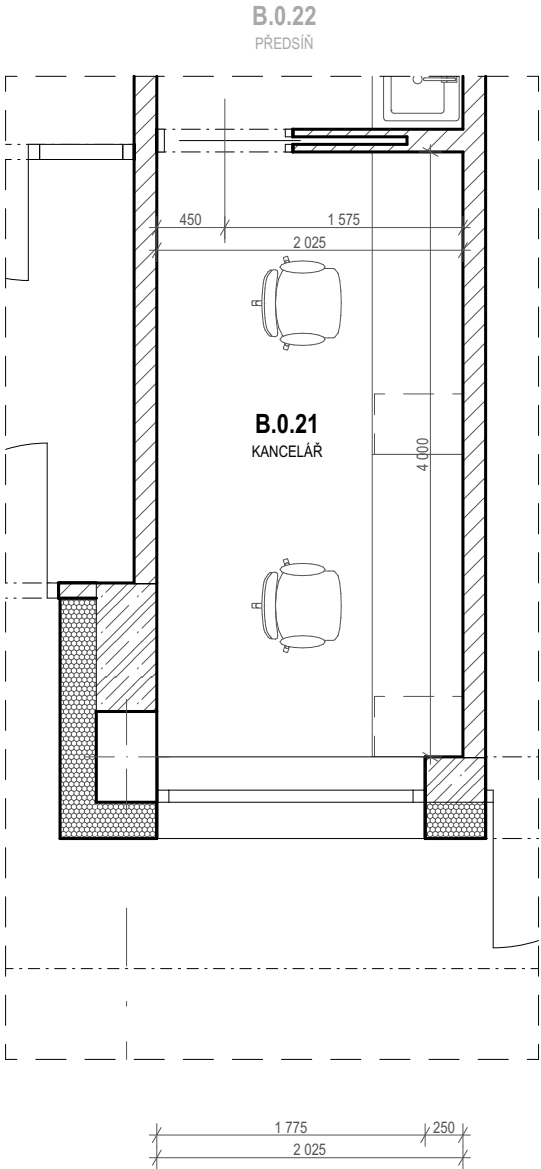

POZNÁMKA:
- ROZMĚRY A ŘEŠENÍ VÝPLNÍ OTVORŮ VIZ G. INTERIÉRY - VÝKRESOVÁ ČÁST A TABULKA DVEŘÍ

Číslo zóny	Účel užívání	Plocha (m ²)	Objem (m ³)
B.0.21	KANCELÁŘ	8,49	23,16

1. Parametry prostředí	
Vnější vlivy	NORMÁLNÍ
Osvětlenost (lx)	500
Návrhová teplota / vlhkost	22 °C / 50%
Topení	PODLAHOVÉ
VZT	ANO, rovnotlaké
Výměna vzduchu	+140 / -140
Chlazení	NE

2.Akustika	
Akustika stavební	ANO
Akustika prostorová	NE

3. Stavební část	
Povrch podlah	PUR STĚRKA
Povrch stěn	OMÍTKA
Povrch stropů, podhledy	SDK PODHLED; S.V. 2,7 m
Výplně otvorů - dveře	1
Výplně otvorů - okna	1
Stínění a zatemnění	VENKOVNÍ ŽALUZIE

4. Zdravotechnické instalace	
Voda studená (počet výtoků a armatur)	0
Voda teplá (počet výtoků a armatur)	0
zařizovací předměty	NEJSOU
Vpusti	NEJSOU

5. Elektroinstalace	
Zásuvky 230 V	ANO
Volné vývody 230 V	NE
Zásuvky 400 V	NE
Volné vývody 400 V	NE
Zásuvky datové	ANO
Vypínače	ANO
Svítlidla	3
Nouzové osvětlení	0
EPS	NE
EZS	ANO
Evakuační rozhlas	NE
Rozvaděč	NE
Uzemnění	NE

Stupeň	STD	Datum	9/2021	Číslo zakázky	2021_OV39	Revize	00	Měřítko	1:50
Objekt	-								
Část	E - KNIHA MÍSTNOSTÍ								
Výkres	E.43 PŮDORYS - ZÓNA Č. B.0.21								

Copyright DPU REVIT s.r.o.,
Všechna práva jsou vyhrazena, zejména právo na kopírování, distribuci apod. Žádná část nesmí být jakoukoliv formou (tiskem, jako fotokopie, elektronickými či jinými metodami) reprodukována a rozšiřována bez písemného souhlasu autora, s výjimkou licence k využití dle udlžené zadavateli při zachování ostatních autorských práv.

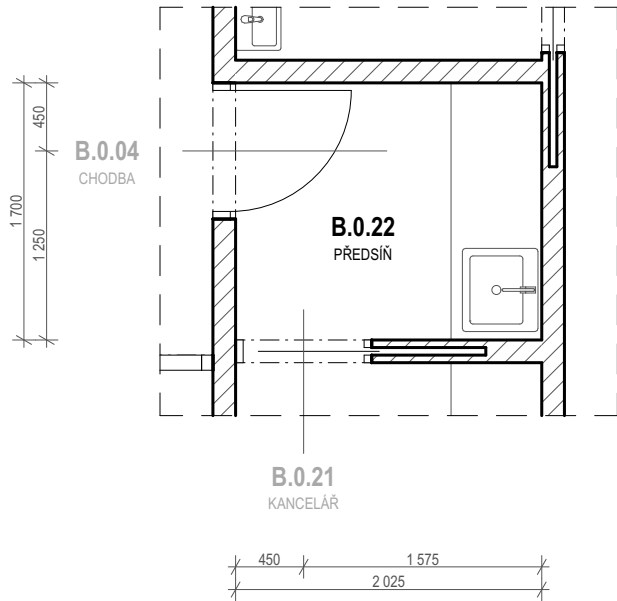

POZNÁMKA:
- ROZMĚRY A ŘEŠENÍ VÝPLNÍ OTVORŮ VIZ G. INTERIÉRY - VÝKRESOVÁ ČÁST A TABULKA DVEŘÍ

Číslo zóny	Účel užívání	Plocha (m ²)	Objem (m ³)
B.0.22	PŘEDSÍŇ	3,44	9,29

1. Parametry prostředí	
Vnější vlivy	NORMÁLNÍ
Osvětlenost (lx)	100
Návrhová teplota / vlhkost	22 °C / 50%
Topení	PODLAHOVÉ
VZT	ANO, podtlakové
Výměna vzduchu	0 / -90
Chlazení	NE

2.Akustika	
Akustika stavební	NE
Akustika prostorová	NE

3. Stavební část	
Povrch podlah	PUR STĚRKA
Povrch stěn	OMÍTKA
Povrch stropů, podhledy	SDK PODHLED; S.V. 2,7 m
Výplně otvorů - dveře	2
Výplně otvorů - okna	0
Stínění a zatemnění	NE

4. Zdravotechnické instalace	
Voda studená (počet výtoků a armatur)	1/1
Voda teplá (počet výtoků a armatur)	1/1
zařizovací předměty	KUCHYŇSKÝ DŘEZ
Vpusti	NEJSOU

5. Elektroinstalace	
Zásuvky 230 V	NE
Volné vývody 230 V	NE
Zásuvky 400 V	NE
Volné vývody 400 V	NE
Zásuvky datové	NE
Vypínače	ANO
Svítlidla	1
Nouzové osvětlení	0
EPS	NE
EZS	NE
Evakuační rozhlas	NE
Rozvaděč	NE
Uzemnění	NE

Stupeň	STD	Datum	9/2021	Číslo zakázky	2021_OV39	Revize	00	Měřítko	1:50
Objekt	-								
Část	E - KNIHA MÍSTNOSTÍ								
Výkres	E.44 PŮDORYS - ZÓNA Č. B.0.22								

Copyright DPU REVIT s.r.o.,
Všechna práva jsou vyhrazena, zejména právo na kopírování, distribuci apod. Žádná část nesmí být jakoukoliv formou (tiskem, jako fotokopie, elektronickými či jinými metodami) reprodukována a rozšiřována bez písemného souhlasu autora, s výjimkou licence k využití dle udlžené zadavateli při zachování ostatních autorských práv.

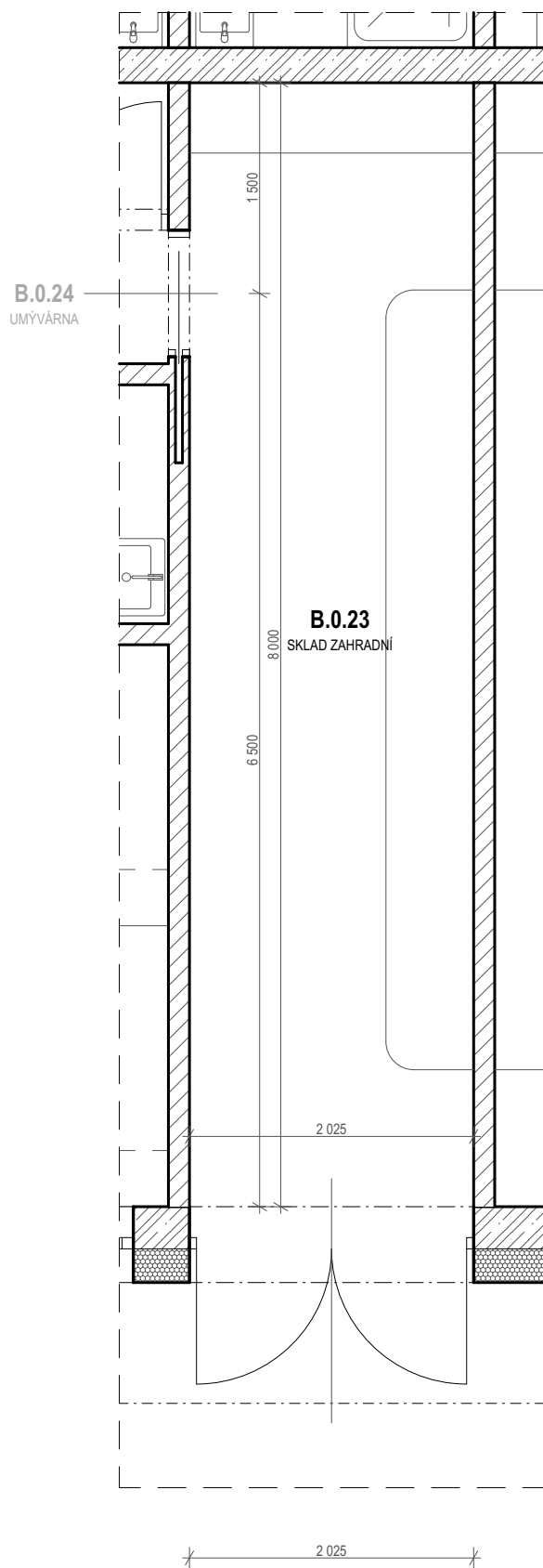

POZNÁMKA:
- ROZMĚRY A ŘEŠENÍ VÝPLNÍ OTVORŮ VIZ G. INTERIÉRY - VÝKRESOVÁ ČÁST A TABULKA DVEŘÍ

Číslo zóny	Účel užívání	Plocha (m ²)	Objem (m ³)
B.0.23	SKLAD ZAHRADNÍ	16,64	45,21

1. Parametry prostředí	
Vnější vlivy	NORMÁLNÍ
Osvětlenost (lx)	100
Návrhová teplota / vlhkost	15 °C / 50%
Topení	PODLAHOVÉ
VZT	NE
Výměna vzduchu	-
Chlazení	NE

2.Akustika	
Akustika stavební	NE
Akustika prostorová	NE

3. Stavební část	
Povrch podlah	KERAMICKÁ DLAŽBA
Povrch stěn	OMÍTKA
Povrch stropů, podhledy	SDK PODHLED; S.V. 2,7 m
Výplně otvorů - dveře	2
Výplně otvorů - okna	0
Stínění a zatemnění	NE

4. Zdravotechnické instalace	
Voda studená (počet výtoků a armatur)	0
Voda teplá (počet výtoků a armatur)	0
zařizovací předměty	NEJSOU
Vpusti	NEJSOU

5. Elektroinstalace	
Zásuvky 230 V	ANO
Volné vývody 230 V	NE
Zásuvky 400 V	NE
Volné vývody 400 V	NE
Zásuvky datové	NE
Vypínače	ANO
Svítlidla	3
Nouzové osvětlení	0
EPS	NE
EZS	ANO
Evakuační rozhlas	NE
Rozvaděč	NE
Uzemnění	NE

Stupeň	STD	Datum	9/2021	Číslo zakázky	2021_OV39	Revize	00	Měřítko	1:50
Objekt	-								
Část	E - KNIHA MÍSTNOSTÍ								
Výkres	E.45 PŮDORYS - ZÓNA Č. B.0.23								

Copyright DPU REVIT s.r.o.,
Všechna práva jsou vyhrazena, zejména právo na kopírování, distribuci apod. Žádná část nesmí být jakoukoliv formou (tiskem, jako fotokopie, elektronickými či jinými metodami) reprodukována a rozšiřována bez písemného souhlasu autora, s výjimkou licence k využití dle udlžené zadavateli při zachování ostatních autorských práv.

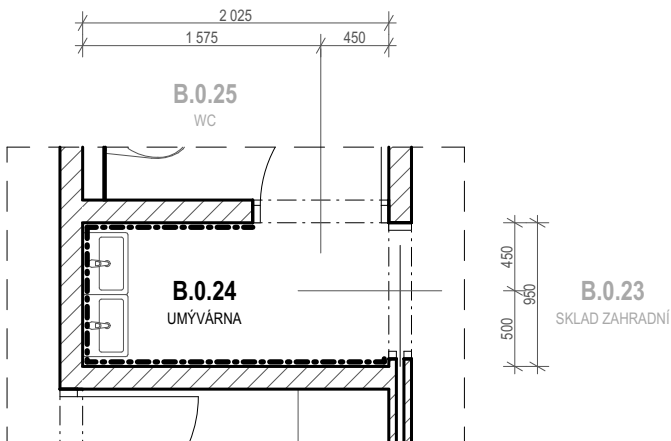

POZNÁMKA:
- ROZMĚRY A ŘEŠENÍ VÝPLNÍ OTVORŮ VIZ G. INTERIÉRY - VÝKRESOVÁ ČÁST A TABULKA DVEŘÍ

Číslo zóny	Účel užívání	Plocha (m ²)	Objem (m ³)
B.0.24	UMÝVÁRNA	1,92	5,19

1. Parametry prostředí	
Vnější vlivy	NORMÁLNÍ
Osvětlenost (lx)	200
Návrhová teplota / vlhkost	22 °C / 50%
Topení	PODLAHOVÉ
VZT	ANO, podtlakové
Výměna vzduchu	0 / -60
Chlazení	NE

2.Akustika	
Akustika stavební	NE
Akustika prostorová	NE

3. Stavební část	
Povrch podlah	KERAMICKÁ DLAŽBA
Povrch stěn	KERAMICKÝ OBKLAD
Povrch stropů, podhledy	SDK PODHLED; S.V. 2,7 m
Výplně otvorů - dveře	2
Výplně otvorů - okna	0
Stínění a zatemnění	NE

4. Zdravotechnické instalace	
Voda studená (počet výtoků a armatur)	2/2
Voda teplá (počet výtoků a armatur)	2/2
zařizovací předměty	2x UMYVADLO
Vpusti	NEJSOU

5. Elektroinstalace	
Zásuvky 230 V	NE
Volné vývody 230 V	NE
Zásuvky 400 V	NE
Volné vývody 400 V	NE
Zásuvky datové	NE
Vypínače	ANO
Svítlidla	1
Nouzové osvětlení	0
EPS	NE
EZS	NE
Evakuační rozhlas	NE
Rozvaděč	NE
Uzemnění	NE

Stupeň	STD	Datum	9/2021	Číslo zakázky	2021_OV39	Revize	00	Měřítko	1:50
Objekt	-								
Část	E - KNIHA MÍSTNOSTÍ								
Výkres	E.46 PŮDORYS - ZÓNA Č. B.0.24								

Copyright DPU REVIT s.r.o.,
Všechna práva jsou vyhrazena, zejména právo na kopírování, distribuci apod. Žádná část nesmí být jakoukoliv formou (tiskem, jako fotokopie, elektronickými či jinými metodami) reprodukována a rozšiřována bez písemného souhlasu autora, s výjimkou licence k využití dle udlžené zadavateli při zachování ostatních autorských práv.

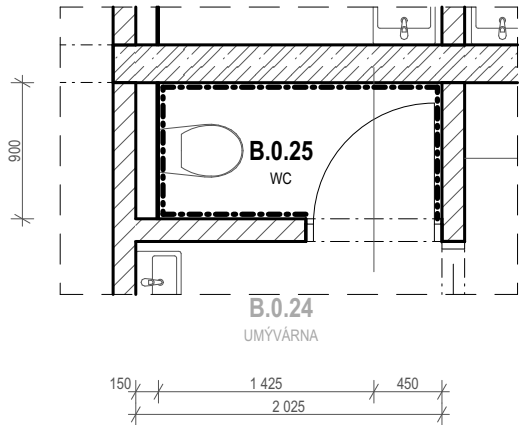

POZNÁMKA:
- ROZMĚRY A ŘEŠENÍ VÝPLNÍ OTVORŮ VIZ G. INTERIÉRY - VÝKRESOVÁ ČÁST A TABULKA DVEŘÍ

Číslo zóny	Účel užívání	Plocha (m ²)	Objem (m ³)
B.0.25	WC	1,69	4,56

1. Parametry prostředí	
Vnější vlivy	NORMÁLNÍ
Osvětlenost (lx)	200
Návrhová teplota / vlhkost	22 °C / 50%
Topení	PODLAHOVÉ
VZT	ANO, podtlakové
Výměna vzduchu	0 / -50
Chlazení	NE

2.Akustika	
Akustika stavební	NE
Akustika prostorová	NE

3. Stavební část	
Povrch podlah	KERAMICKÁ DLAŽBA
Povrch stěn	KERAMICKÝ OBKLAD
Povrch stropů, podhledy	SDK PODHLED; S.V. 2,7 m
Výplně otvorů - dveře	1
Výplně otvorů - okna	0
Stínění a zatemnění	NE

4. Zdravotechnické instalace	
Voda studená (počet výtoků a armatur)	1/0
Voda teplá (počet výtoků a armatur)	0
zařizovací předměty	ZÁCHODOVÝ MODUL + ZÁVĚSNÁ MÍSA
Vpusti	NEJSOU

5. Elektroinstalace	
Zásuvky 230 V	NE
Volné vývody 230 V	NE
Zásuvky 400 V	NE
Volné vývody 400 V	NE
Zásuvky datové	NE
Vypínače	ANO
Svítlidla	1
Nouzové osvětlení	0
EPS	NE
EZS	NE
Evakuační rozhlas	NE
Rozvaděč	NE
Uzemnění	NE

Stupeň	STD	Datum	9/2021	Číslo zakázky	2021_OV39	Revize	00	Měřítko	1:50
Objekt	-								
Část	E - KNIHA MÍSTNOSTÍ								
Výkres	E.47 PŮDORYS - ZÓNA Č. B.0.25								

Copyright DPU REVIT s.r.o.,
Všechna práva jsou vyhrazena, zejména právo na kopírování, distribuci apod. Žádná část nesmí být jakoukoliv formou (tiskem, jako fotokopie, elektronickými či jinými metodami) reprodukována a rozšiřována bez písemného souhlasu autora, s výjimkou licence k využití dle udlžené zadavateli při zachování ostatních autorských práv.

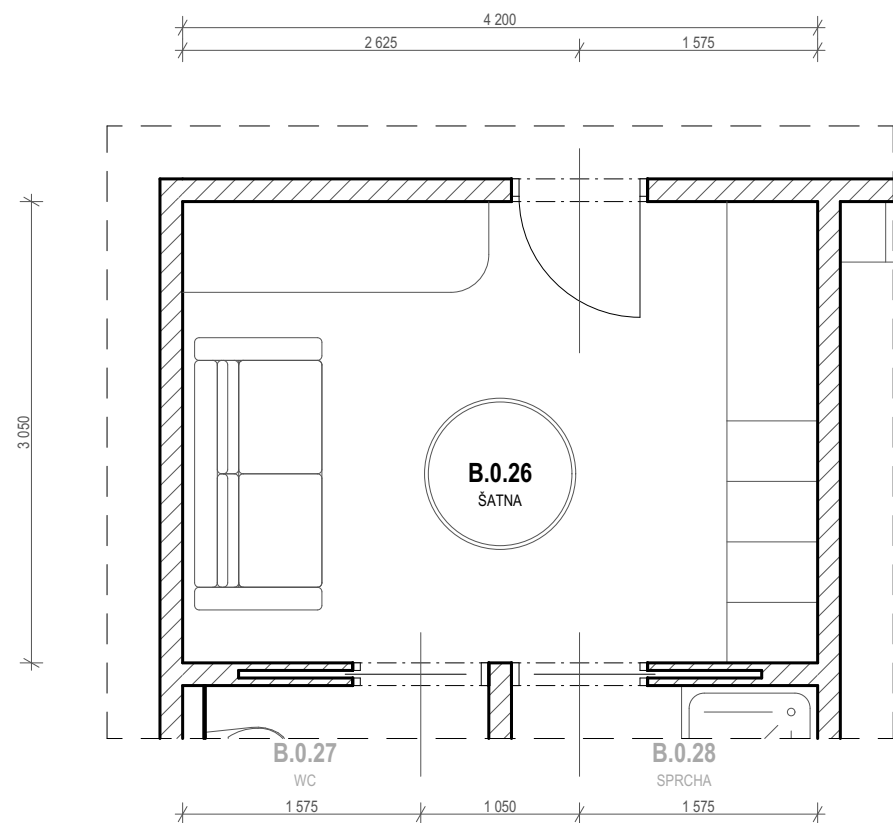

POZNÁMKA:
- ROZMĚRY A ŘEŠENÍ VÝPLNÍ OTVORŮ VIZ G. INTERIÉRY - VÝKRESOVÁ ČÁST A TABULKA DVEŘÍ

Číslo zóny	Účel užívání	Plocha (m ²)	Objem (m ³)
B.0.26	ŠATNA	12,81	34,59

1. Parametry prostředí	
Vnější vlivy	NORMÁLNÍ
Osvětlenost (lx)	200
Návrhová teplota / vlhkost	22 °C / 50%
Topení	PODLAHOVÉ
VZT	ANO, přetlakové
Výměna vzduchu	+260 / 0
Chlazení	NE

2.Akustika	
Akustika stavební	NE
Akustika prostorová	NE

3. Stavební část	
Povrch podlah	PUR STĚRKA
Povrch stěn	OMÍTKA
Povrch stropů, podhledy	SDK PODHLED; S.V. 2,7 m
Výplně otvorů - dveře	3
Výplně otvorů - okna	0
Stínění a zatemnění	NE

4. Zdravotechnické instalace	
Voda studená (počet výtoků a armatur)	0
Voda teplá (počet výtoků a armatur)	0
zařizovací předměty	NEJSOU
Vpusti	NEJSOU

5. Elektroinstalace	
Zásuvky 230 V	ANO
Volné vývody 230 V	NE
Zásuvky 400 V	NE
Volné vývody 400 V	NE
Zásuvky datové	NE
Vypínače	ANO
Svítlidla	4
Nouzové osvětlení	0
EPS	NE
EZS	NE
Evakuační rozhlas	NE
Rozvaděč	NE
Uzemnění	NE

Stupeň	STD	Datum	9/2021	Číslo zakázky	2021_OV39	Revize	00	Měřítko	1:50
Objekt	-								
Část	E - KNIHA MÍSTNOSTÍ								
Výkres	E.48 PŮDORYS - ZÓNA Č. B.0.26								

Copyright DPU REVIT s.r.o.,
Všechna práva jsou vyhrazena, zejména právo na kopírování, distribuci apod. Žádná část nesmí být jakoukoliv formou (tiskem, jako fotokopie, elektronickými či jinými metodami) reprodukována a rozšiřována bez písemného souhlasu autora, s výjimkou licence k využití dle udlžené zadavateli při zachování ostatních autorských práv.

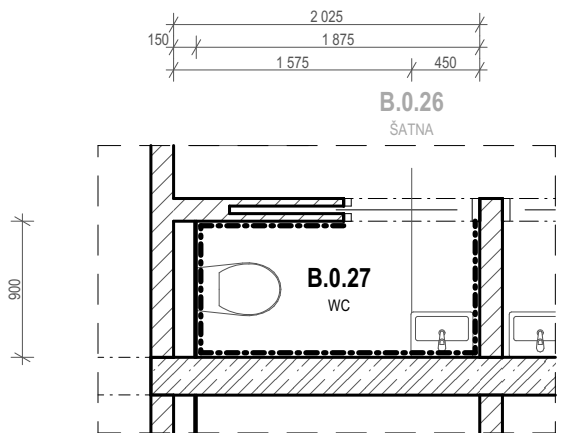

POZNÁMKA:
- ROZMĚRY A ŘEŠENÍ VÝPLNÍ OTVORŮ VIZ G. INTERIÉRY - VÝKRESOVÁ ČÁST A TABULKA DVEŘÍ

Číslo zóny	Účel užívání	Plocha (m ²)	Objem (m ³)
B.0.27	WC	1,69	4,56

1. Parametry prostředí	
Vnější vlivy	NORMÁLNÍ
Osvětlenost (lx)	200
Návrhová teplota / vlhkost	22 °C / 50%
Topení	PODLAHOVÉ
VZT	ANO, podtlakové
Výměna vzduchu	0 / -50
Chlazení	NE

2.Akustika	
Akustika stavební	NE
Akustika prostorová	NE

3. Stavební část	
Povrch podlah	KERAMICKÁ DLAŽBA
Povrch stěn	KERAMICKÝ OBKLAD
Povrch stropů, podhledy	SDK PODHLED; S.V. 2,7 m
Výplně otvorů - dveře	1
Výplně otvorů - okna	0
Stínění a zatemnění	NE

4. Zdravotechnické instalace	
Voda studená (počet výtoků a armatur)	2/1
Voda teplá (počet výtoků a armatur)	1/1
zařizovací předměty	ZÁCHODOVÝ MODUL + ZÁVĚSNÁ MÍSA + UMYVADLO
Vpusti	NEJSOU

5. Elektroinstalace	
Zásuvky 230 V	NE
Volné vývody 230 V	NE
Zásuvky 400 V	NE
Volné vývody 400 V	NE
Zásuvky datové	NE
Vypínače	ANO
Svítlidla	1
Nouzové osvětlení	0
EPS	NE
EZS	NE
Evakuační rozhlas	NE
Rozvaděč	NE
Uzemnění	NE

Stupeň	STD	Datum	9/2021	Číslo zakázky	2021_OV39	Revize	00	Měřítko	1:50
Objekt	-								
Část	E - KNIHA MÍSTNOSTÍ								
Výkres	E.49 PŮDORYS - ZÓNA Č. B.0.27								

Copyright DPU REVIT s.r.o.,
Všechna práva jsou vyhrazena, zejména právo na kopírování, distribuci apod. Žádná část nesmí být jakoukoliv formou (tiskem, jako fotokopie, elektronickými či jinými metodami) reprodukována a rozšiřována bez písemného souhlasu autora, s výjimkou licence k využití dle udlžené zadavateli při zachování ostatních autorských práv.

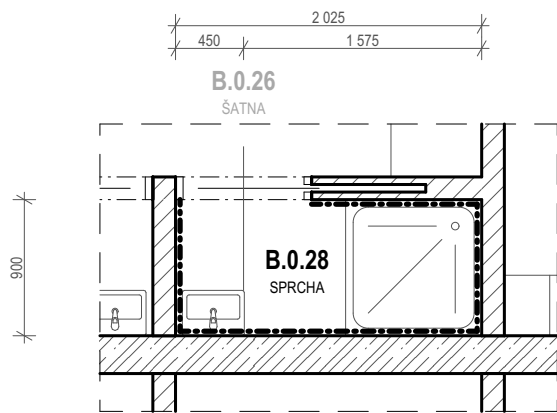

POZNÁMKA:
- ROZMĚRY A ŘEŠENÍ VÝPLNÍ OTVORŮ VIZ G. INTERIÉRY - VÝKRESOVÁ ČÁST A TABULKA DVEŘÍ

Číslo zóny	Účel užívání	Plocha (m ²)	Objem (m ³)
B.0.28	SPRCHA	1,82	4,92

1. Parametry prostředí	
Vnější vlivy	NORMÁLNÍ
Osvětlenost (lx)	200
Návrhová teplota / vlhkost	24 °C / 60%
Topení	PODLAHOVÉ
VZT	ANO, podtlakové
Výměna vzduchu	0 / -180
Chlazení	NE

2.Akustika	
Akustika stavební	NE
Akustika prostorová	NE

3. Stavební část	
Povrch podlah	KERAMICKÁ DLAŽBA
Povrch stěn	KERAMICKÝ OBKLAD
Povrch stropů, podhledy	SDK PODHLED; S.V. 2,7 m
Výplně otvorů - dveře	1
Výplně otvorů - okna	0
Stínění a zatemnění	NE

4. Zdravotechnické instalace	
Voda studená (počet výtoků a armatur)	2/2
Voda teplá (počet výtoků a armatur)	2/2
zařizovací předměty	UMYVADLO + SPRCHA
Vpusti	NEJSOU

5. Elektroinstalace	
Zásuvky 230 V	NE
Volné vývody 230 V	NE
Zásuvky 400 V	NE
Volné vývody 400 V	NE
Zásuvky datové	NE
Vypínače	ANO
Svítlidla	1
Nouzové osvětlení	0
EPS	NE
EZS	NE
Evakuační rozhlas	NE
Rozvaděč	NE
Uzemnění	NE

Stupeň	STD	Datum	9/2021	Číslo zakázky	2021_OV39	Revize	00	Měřítko	1:50
Objekt	-								
Část	E - KNIHA MÍSTNOSTÍ								
Výkres	E.50 PŮDORYS - ZÓNA Č. B.0.28								

Copyright DPU REVIT s.r.o.,
Všechna práva jsou vyhrazena, zejména právo na kopírování, distribuci apod. Žádná část nesmí být jakoukoliv formou (tiskem, jako fotokopie, elektronickými či jinými metodami) reprodukována a rozšiřována bez písemného souhlasu autora, s výjimkou licence k využití dle udlžené zadavateli při zachování ostatních autorských práv.

B.0.03
CHODBA POBYTOVÁ

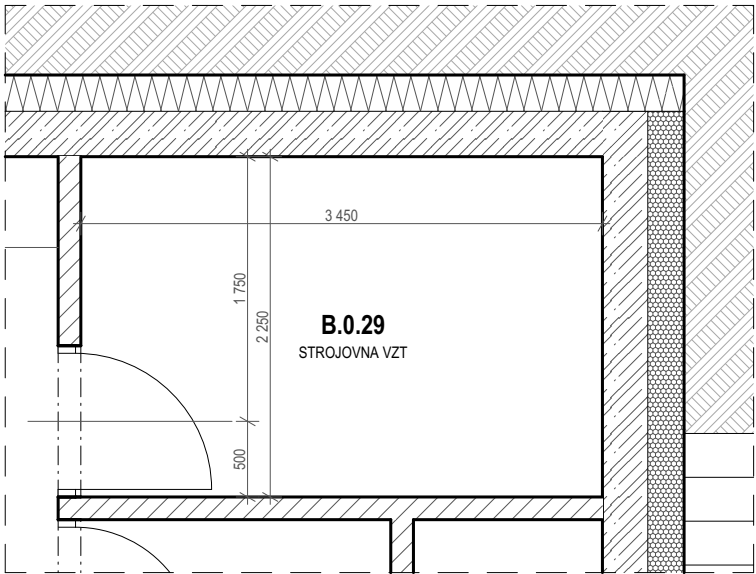

POZNÁMKA:
- ROZMĚRY A ŘEŠENÍ VÝPLNÍ OTVORŮ VIZ G. INTERIÉRY - VÝKRESOVÁ ČÁST A TABULKA DVEŘÍ

Číslo zóny	Účel užívání	Plocha (m ²)	Objem (m ³)
B.0.29	STROJOVNA VZT	7,76	20,96

1. Parametry prostředí	
Vnější vlivy	NEBEZPEČNÉ
Osvětlenost (lx)	200
Návrhová teplota / vlhkost	15 °C / 50%
Topení	NEVYTÁPĚNO
VZT	ANO, podtlakové
Výměna vzduchu	0 / -20
Chlazení	NE

2.Akustika	
Akustika stavební	ANO
Akustika prostorová	NE

3. Stavební část	
Povrch podlah	PUR STĚRKA
Povrch stěn	OMÍTKA
Povrch stropů, podhledy	OMÍTKA
Výplně otvorů - dveře	1
Výplně otvorů - okna	0
Stínění a zatemnění	NE

4. Zdravotechnické instalace	
Voda studená (počet výtoků a armatur)	0
Voda teplá (počet výtoků a armatur)	0
zařizovací předměty	NEJSOU
Vpusti	1

5. Elektroinstalace	
Zásuvky 230 V	ANO
Volné vývody 230 V	NE
Zásuvky 400 V	NE
Volné vývody 400 V	ANO
Zásuvky datové	NE
Vypínače	ANO
Svítlidla	2
Nouzové osvětlení	0
EPS	NE
EZS	NE
Evakuační rozhlas	NE
Rozvaděč	NE
Uzemnění	ANO - JEDNOTKA VZT A POTRUBÍ

Stupeň	STD	Datum	9/2021	Číslo zakázky	2021_OV39	Revize	00	Měřítko	1:50
Objekt	-								
Část	E - KNIHA MÍSTNOSTÍ								
Výkres	E.51 PŮDORYS - ZÓNA Č. B.0.29								

Copyright DPU REVIT s.r.o.,
Všechna práva jsou vyhrazena, zejména právo na kopírování, distribuci apod. Žádná část nesmí být jakoukoliv formou (tiskem, jako fotokopie, elektronickými či jinými metodami) reprodukována a rozšiřována bez písemného souhlasu autora, s výjimkou licence k využití dle udlžené zadavateli při zachování ostatních autorských práv.

B.0.03
CHODBA POBYTOVÁ

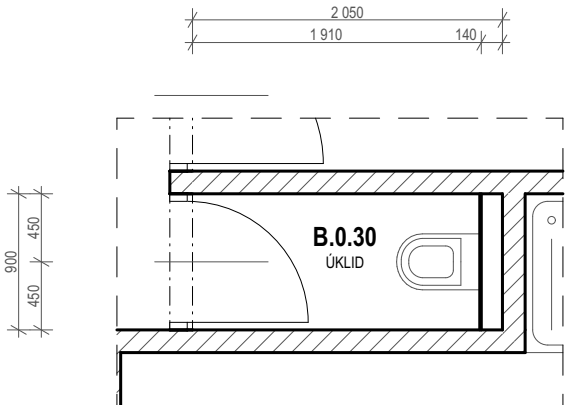

POZNÁMKA:
- ROZMĚRY A ŘEŠENÍ VÝPLNÍ OTVORŮ VIZ G. INTERIÉRY - VÝKRESOVÁ ČÁST A TABULKA DVEŘÍ

Číslo zóny	Účel užívání	Plocha (m ²)	Objem (m ³)
B.0.30	ÚKLID	1,71	4,62

1. Parametry prostředí	
Vnější vlivy	NORMÁLNÍ
Osvětlenost (lx)	200
Návrhová teplota / vlhkost	15 °C / 50%
Topení	NEVYTÁPĚNO
VZT	ANO, podtlakové
Výměna vzduchu	0 / -50
Chlazení	NE

2.Akustika	
Akustika stavební	NE
Akustika prostorová	NE

3. Stavební část	
Povrch podlah	KERAMICKÁ DLAŽBA
Povrch stěn	OMÍTKA+OBKLAD
Povrch stropů, podhledy	SDK PODHLED; S.V. 2,7 m
Výplně otvorů - dveře	1
Výplně otvorů - okna	0
Stínění a zatemnění	NE

4. Zdravotechnické instalace	
Voda studená (počet výtoků a armatur)	1/1
Voda teplá (počet výtoků a armatur)	1/1
zařizovací předměty	PŘEDSTĚNOVÝ MODUL + ZÁVĚSNÁ VÝLEVKA
Vpusti	NEJSOU

5. Elektroinstalace	
Zásuvky 230 V	NE
Volné vývody 230 V	NE
Zásuvky 400 V	NE
Volné vývody 400 V	NE
Zásuvky datové	NE
Vypínače	ANO
Svítlidla	1
Nouzové osvětlení	0
EPS	NE
EZS	NE
Evakuační rozhlas	NE
Rozvaděč	NE
Uzemnění	NE

Stupeň	STD	Datum	9/2021	Číslo zakázky	2021_OV39	Revize	00	Měřítko	1:50	
Objekt	-									
Část	E - KNIHA MÍSTNOSTÍ									
Výkres	E.52 PŮDORYS - ZÓNA Č. B.0.30									

Copyright DPU REVIT s.r.o.,
Všechna práva jsou vyhrazena, zejména právo na kopírování, distribuci apod. Žádná část nesmí být jakoukoliv formou (tiskem, jako fotokopie, elektronickými či jinými metodami) reprodukována a rozšiřována bez písemného souhlasu autora, s výjimkou licence k využití dle udlžené zadavateli při zachování ostatních autorských práv.

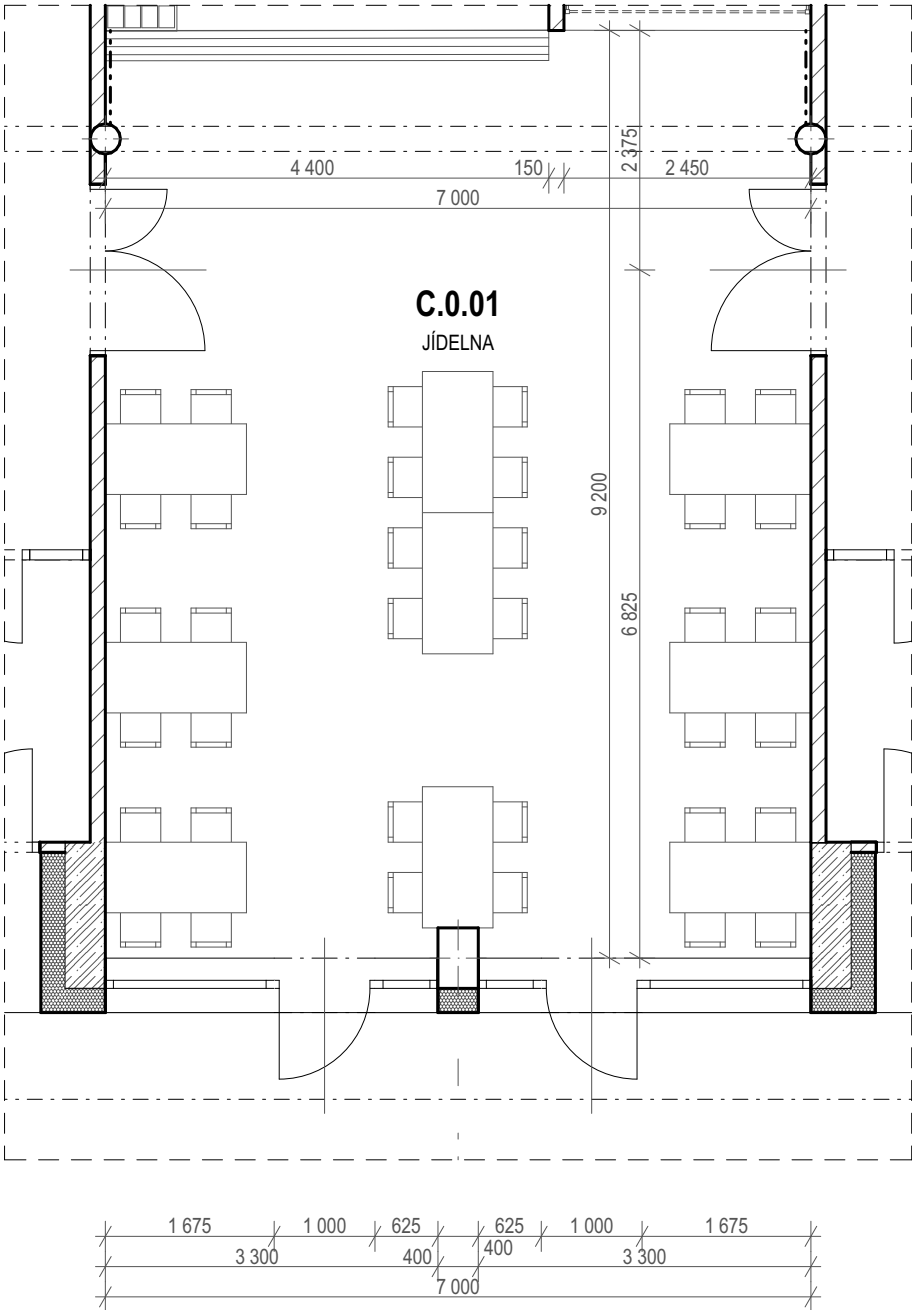

POZNÁMKA:
- ROZMĚRY A ŘEŠENÍ VÝPLNÍ OTVORŮ VIZ G. INTERIÉRY - VÝKRESOVÁ ČÁST A TABULKA DVEŘÍ

Číslo zóny	Účel užívání	Plocha (m ²)	Objem (m ³)
C.0.01	JÍDELNA	114,43	178,16

1. Parametry prostředí	
Vnější vlivy	NORMÁLNÍ
Osvětlenost (lx)	200
Návrhová teplota / vlhkost	20 °C / 40%
Topení	PODLAHOVÉ
VZT	ANO, přetlakové
Výměna vzduchu	+3700 / 0
Chlazení	NE

2.Akustika	
Akustika stavební	NE
Akustika prostorová	NE

3. Stavební část	
Povrch podlah	KERAMICKÁ DLAŽBA
Povrch stěn	OMÍTKA
Povrch stropů, podhledy	SDK PODHLED; S.V. 3,3 m
Výplně otvorů - dveře	3
Výplně otvorů - okna	4
Stínění a zatemnění	VENKOVNÍ ŽALUZIE

4. Zdravotechnické instalace	
Voda studená (počet výtoků a armatur)	1/0
Voda teplá (počet výtoků a armatur)	0
zařizovací předměty	VÝROBNÍK KÁVY A ČAJE - DODÁVKA ČÁSTI GASTRO
Vpusti	NEJSOU

5. Elektroinstalace	
Zásuvky 230 V	ANO
Volné vývody 230 V	ANO
Zásuvky 400 V	NE
Volné vývody 400 V	NE
Zásuvky datové	ANO
Vypínače	ANO
Svítlidla	8
Nouzové osvětlení	3
EPS	NE
EZS	ANO
Evakuační rozhlas	NE
Rozvaděč	NE
Uzemnění	NE

Stupeň	STD	Datum	9/2021	Číslo zakázky	2021_OV39	Revize	00	Měřítko	1:75
Objekt	-								
Část	E - KNIHA MÍSTNOSTÍ								
Výkres	E.53 PŮDORYS - ZÓNA Č. C.0.01								

Copyright DPU REVIT s.r.o.,
Všechna práva jsou vyhrazena, zejména právo na kopírování, distribuci apod. Žádná část nesmí být jakoukoliv formou (tiskem, jako fotokopie, elektronickými či jinými metodami) reprodukována a rozšiřována bez písemného souhlasu autora, s výjimkou licence k využití dle udlžené zadavateli při zachování ostatních autorských práv.

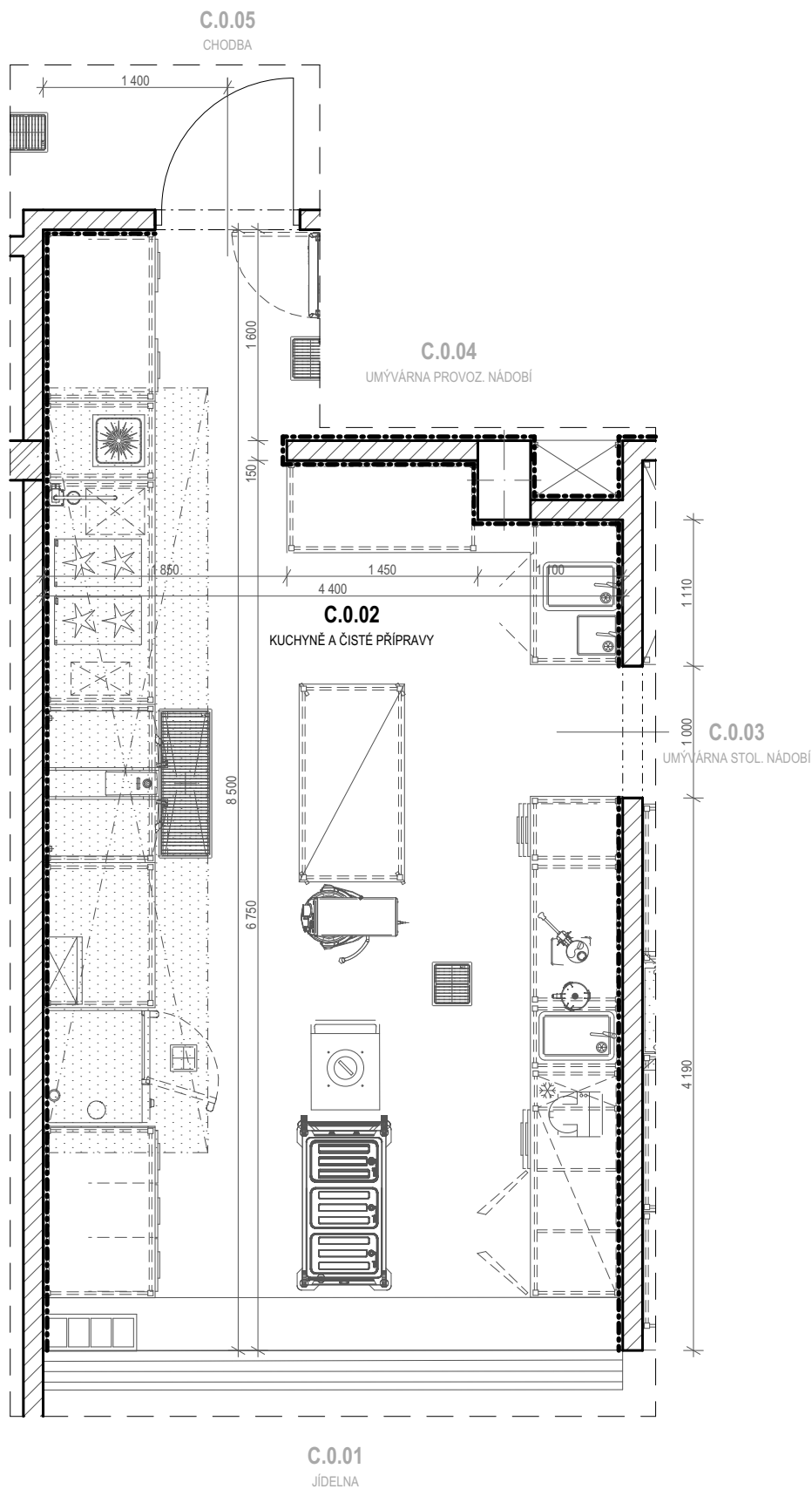

POZNÁMKA:
- ROZMĚRY A ŘEŠENÍ VÝPLNÍ OTVORŮ VIZ G. INTERIÉRY - VÝKRESOVÁ ČÁST A TABULKA DVEŘÍ

Číslo zóny	Účel užívání	Plocha (m ²)	Objem (m ³)
C.0.02	KUCHYNĚ A ČISTÉ PŘÍPRAVY	32,58	87,86

1. Parametry prostředí	
Vnější vlivy	NEBEZPEČNÉ
Osvětlenost (lx)	500
Návrhová teplota / vlhkost	20 °C / 50%
Topení	PODLAHOVÉ
VZT	ANO, podtlakové
Výměna vzduchu	0 / -2500
Chlazení	NE

2.Akustika	
Akustika stavební	NE
Akustika prostorová	NE

3. Stavební část	
Povrch podlah	KERAMICKÁ DLAŽBA
Povrch stěn	KERAMICKÝ OBKLAD
Povrch stropů, podhledy	OMÍTKA
Výplně otvorů - dveře	2
Výplně otvorů - okna	0
Stínění a zatemnění	NE

4. Zdravotechnické instalace	
Voda studená (počet výtoků a armatur)	6/0
Voda teplá (počet výtoků a armatur)	3/0
zařizovací předměty	ZAŘIZOVACÍ PŘEDMĚTY I ARMATURY - DODÁVKA ČÁSTI GASTRO
Vpusti	3

5. Elektroinstalace	
Zásuvky 230 V	ANO
Volné vývody 230 V	ANO
Zásuvky 400 V	ANO
Volné vývody 400 V	ANO
Zásuvky datové	NE
Vypínače	ANO
Svítlidla	6
Nouzové osvětlení	0
EPS	NE
EZS	NE
Evakuační rozhlas	NE
Rozvaděč	NE
Uzemnění	ANO - VŠECHNY KOVOVÉ ČÁSTI GASTRO ZAŘÍZENÍ

Stupeň	STD	Datum	9/2021	Číslo zakázky	2021_OV39	Revize	00	Měřítko	1:50
Objekt	-								
Část	E - KNIHA MÍSTNOSTÍ								
Výkres	E.54 PŮDORYS - ZÓNA Č. C.0.02								

Copyright DPU REVIT s.r.o.,
Všechna práva jsou vyhrazena, zejména právo na kopírování, distribuci apod. Žádná část nesmí být jakoukoliv formou (tiskem, jako fotokopie, elektronickými či jinými metodami) reprodukována a rozšiřována bez písemného souhlasu autora, s výjimkou licence k využití dle udlžené zadavateli při zachování ostatních autorských práv.

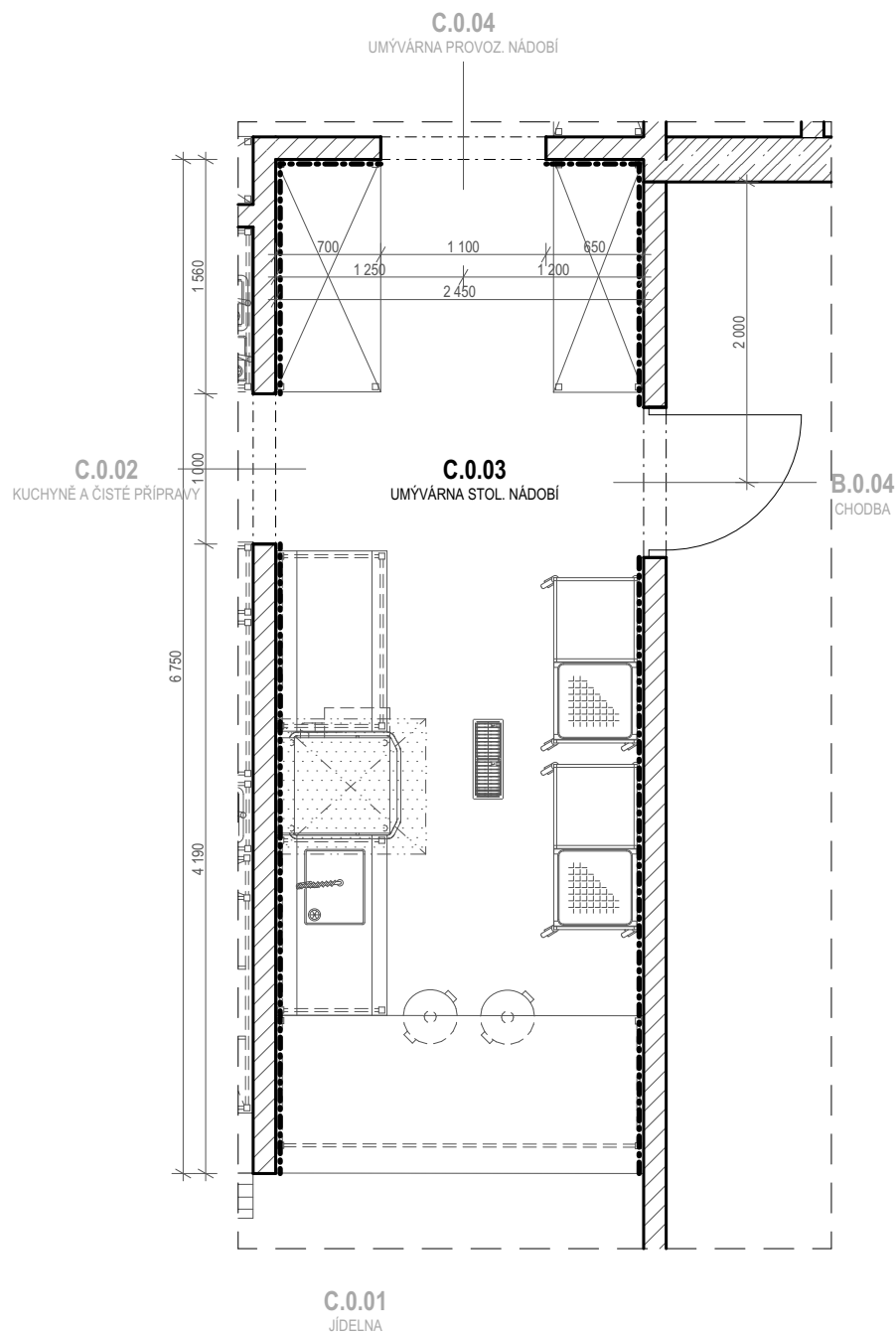

POZNÁMKA:
- ROZMĚRY A ŘEŠENÍ VÝPLNÍ OTVORŮ VIZ G. INTERIÉRY - VÝKRESOVÁ ČÁST A TABULKA DVEŘÍ

Číslo zóny	Účel užívání	Plocha (m ²)	Objem (m ³)
C.0.03	UMÝVÁRNA STOL. NÁDOBÍ	16,70	44,98

1. Parametry prostředí	
Vnější vlivy	ZVLÁŠT NEBEZPEČNÉ
Osvětlenost (lx)	500
Návrhová teplota / vlhkost	20 °C / 50%
Topení	PODLAHOVÉ
VZT	ANO, podtlakové
Výměna vzduchu	0 / -1000
Chlazení	NE

2.Akustika	
Akustika stavební	NE
Akustika prostorová	NE

3. Stavební část	
Povrch podlah	KERAMICKÁ DLAŽBA
Povrch stěn	KERAMICKÝ OBKLAD
Povrch stropů, podhledy	OMÍTKA
Výplně otvorů - dveře	3
Výplně otvorů - okna	0
Stínění a zatemnění	NE

4. Zdravotechnické instalace	
Voda studená (počet výtoků a armatur)	2/0
Voda teplá (počet výtoků a armatur)	1/0
zařizovací předměty	ZAŘIZOVACÍ PŘEDMĚTY I ARMATURY - DODÁVKA ČÁSTI GASTRO
Vpusti	1

5. Elektroinstalace	
Zásuvky 230 V	ANO
Volné vývody 230 V	ANO
Zásuvky 400 V	ANO
Volné vývody 400 V	ANO
Zásuvky datové	NE
Vypínače	ANO
Svítlidla	4
Nouzové osvětlení	0
EPS	NE
EZS	NE
Evakuační rozhlas	NE
Rozvaděč	NE
Uzemnění	ANO - VŠECHNY KOVOVÉ ČÁSTI GASTRO ZAŘÍZENÍ

Stupeň	STD	Datum	9/2021	Číslo zakázky	2021_OV39	Revize	00	Měřítko	1:50
Objekt	-								
Část	E - KNIHA MÍSTNOSTÍ								
Výkres	E.55 PŮDORYS - ZÓNA Č. C.0.03								

Copyright DPU REVIT s.r.o.,
Všechna práva jsou vyhrazena, zejména právo na kopírování, distribuci apod. Žádná část nesmí být jakoukoliv formou (tiskem, jako fotokopie, elektronickými či jinými metodami) reprodukována a rozšiřována bez písemného souhlasu autora, s výjimkou licence k využití dle udlžené zadavateli při zachování ostatních autorských práv.

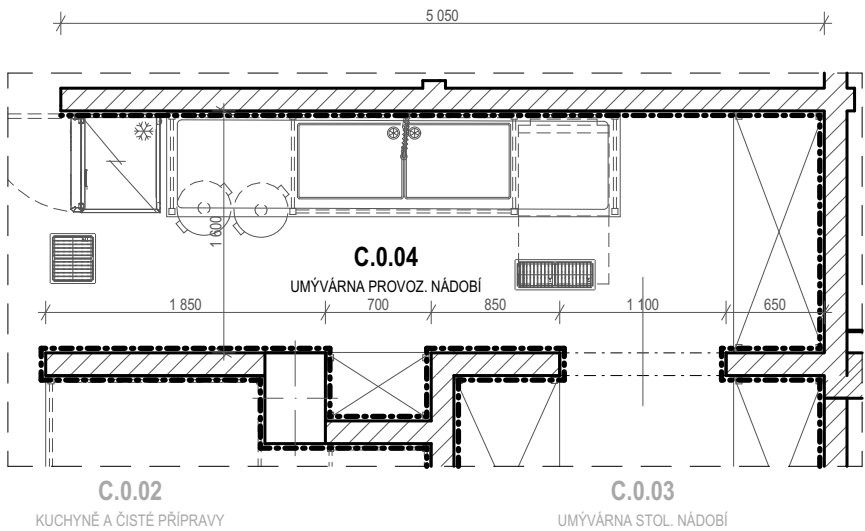

POZNÁMKA:
- ROZMĚRY A ŘEŠENÍ VÝPLNÍ OTVORŮ VIZ G. INTERIÉRY - VÝKRESOVÁ ČÁST A TABULKA DVEŘÍ

Číslo zóny	Účel užívání	Plocha (m ²)	Objem (m ³)
C.0.04	UMÝVÁRNA PROVOZ. NÁDOBÍ	8,55	23,10

1. Parametry prostředí	
Vnější vlivy	ZVLÁŠT NEBEZPEČNÉ
Osvětlenost (lx)	500
Návrhová teplota / vlhkost	20 °C / 50%
Topení	PODLAHOVÉ
VZT	ANO, podtlakové
Výměna vzduchu	0 / -200
Chlazení	NE

2.Akustika	
Akustika stavební	NE
Akustika prostorová	NE

3. Stavební část	
Povrch podlah	KERAMICKÁ DLAŽBA
Povrch stěn	KERAMICKÝ OBKLAD
Povrch stropů, podhledy	OMÍTKA
Výplně otvorů - dveře	2
Výplně otvorů - okna	0
Stínění a zatemnění	NE

4. Zdravotechnické instalace	
Voda studená (počet výtoků a armatur)	1/0
Voda teplá (počet výtoků a armatur)	1/0
zařizovací předměty	ZAŘIZOVACÍ PŘEDMĚTY I ARMATURY - DODÁVKA ČÁSTI GASTRO
Vpusti	2

5. Elektroinstalace	
Zásuvky 230 V	ANO
Volné vývody 230 V	ANO
Zásuvky 400 V	ANO
Volné vývody 400 V	ANO
Zásuvky datové	NE
Vypínače	ANO
Svítlidla	4
Nouzové osvětlení	0
EPS	NE
EZS	NE
Evakuační rozhlas	NE
Rozvaděč	NE
Uzemnění	ANO - VŠECHNY KOVOVÉ ČÁSTI GASTRO ZAŘÍZENÍ

Stupeň	STD	Datum	9/2021	Číslo zakázky	2021_OV39	Revize	00	Měřítko	1:50
Objekt	-								
Část	E - KNIHA MÍSTNOSTÍ								
Výkres	E.56 PŮDORYS - ZÓNA Č. C.0.04								

Copyright DPU REVIT s.r.o.,
Všechna práva jsou vyhrazena, zejména právo na kopírování, distribuci apod. Žádná část nesmí být jakoukoliv formou (tiskem, jako fotokopie, elektronickými či jinými metodami) reprodukována a rozšiřována bez písemného souhlasu autora, s výjimkou licence k využití dle udlžené zadavateli při zachování ostatních autorských práv.

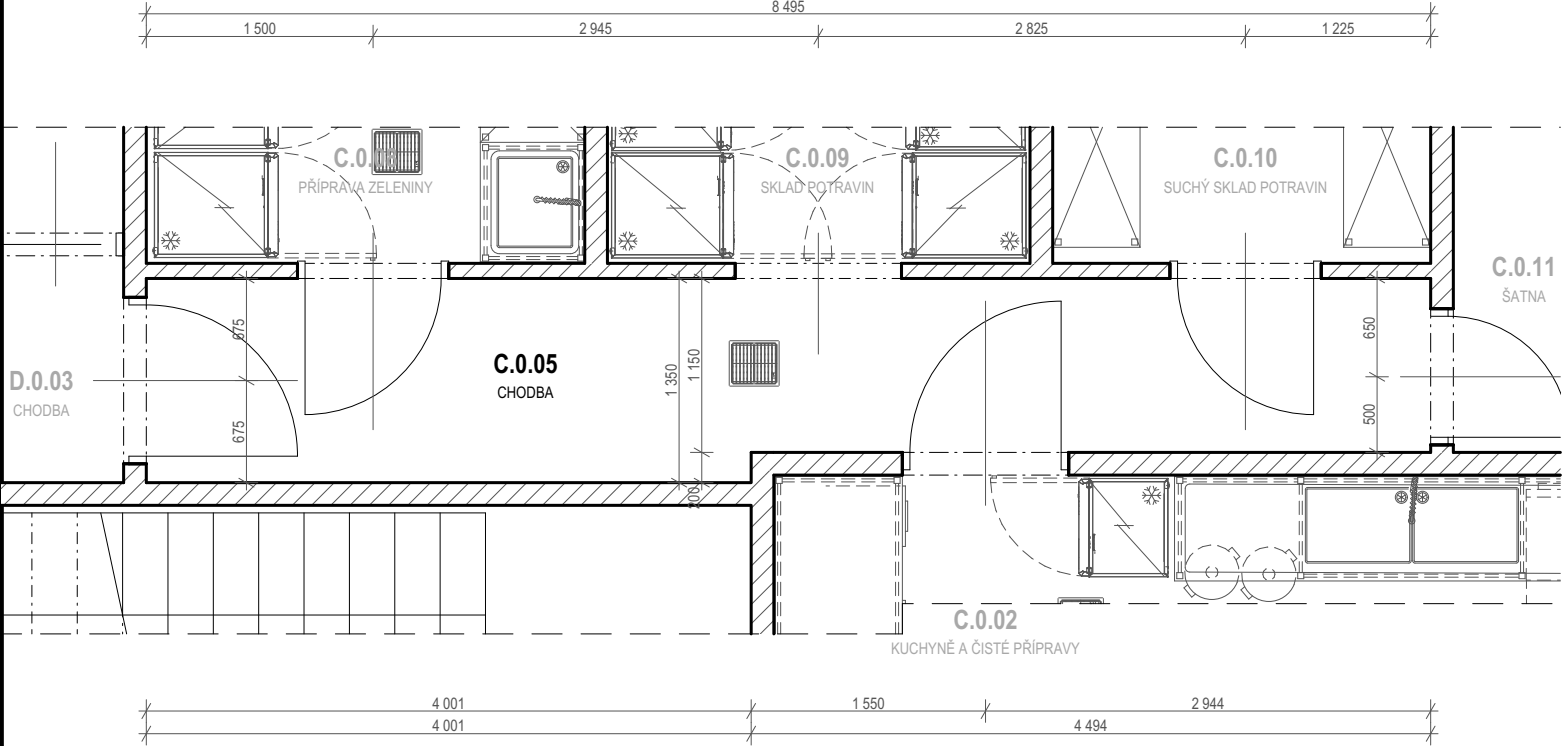

POZNÁMKA:
- ROZMĚRY A ŘEŠENÍ VÝPLNÍ OTVORŮ VIZ G. INTERIÉRY - VÝKRESOVÁ ČÁST A TABULKA DVEŘÍ

Číslo zóny	Účel užívání	Plocha (m ²)	Objem (m ³)
C.0.05	CHODBA	10,68	28,76

1. Parametry prostředí	
Vnější vlivy	NORMÁLNÍ
Osvětlenost (lx)	100
Návrhová teplota / vlhkost	15 °C / 50%
Topení	PODLAHOVÉ
VZT	ANO, přetlakové
Výměna vzduchu	+150 / -100
Chlazení	NE

2.Akustika	
Akustika stavební	NE
Akustika prostorová	NE

3. Stavební část	
Povrch podlah	KERAMICKÁ DLAŽBA
Povrch stěn	OMÍTKA
Povrch stropů, podhledy	OMÍTKA
Výplně otvorů - dveře	6
Výplně otvorů - okna	0
Stínění a zatemnění	NE

4. Zdravotechnické instalace	
Voda studená (počet výtoků a armatur)	1/0
Voda teplá (počet výtoků a armatur)	0
zařizovací předměty	HYDRANTOVÁ SKŘÍŇ
Vpusti	1

5. Elektroinstalace	
Zásuvky 230 V	NE
Volné vývody 230 V	NE
Zásuvky 400 V	NE
Volné vývody 400 V	NE
Zásuvky datové	NE
Vypínače	ANO
Svítlidla	3
Nouzové osvětlení	0
EPS	NE
EZS	NE
Evakuační rozhlas	NE
Rozvaděč	NE
Uzemnění	NE

Stupeň	STD	Datum	9/2021	Číslo zakázky	2021_OV39	Revize	00	Měřítko	1:50
Objekt	-								
Část	E - KNIHA MÍSTNOSTÍ								
Výkres	E.57 PŮDORYS - ZÓNA Č. C.0.05								

Copyright DPU REVIT s.r.o.,
Všechna práva jsou vyhrazena, zejména právo na kopírování, distribuci apod. Žádná část nesmí být jakoukoliv formou (tiskem, jako fotokopie, elektronickými či jinými metodami) reprodukována a rozšiřována bez písemného souhlasu autora, s výjimkou licence k využití dle udlžené zadavateli při zachování ostatních autorských práv.

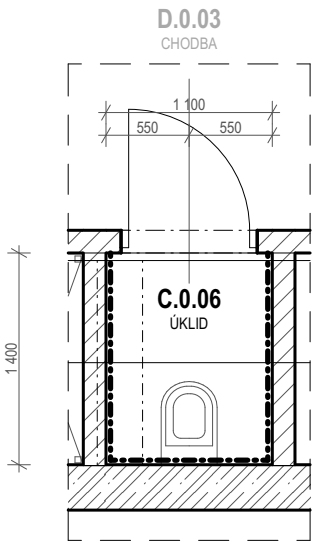

POZNÁMKA:
- ROZMĚRY A ŘEŠENÍ VÝPLNÍ OTVORŮ VIZ G. INTERIÉRY - VÝKRESOVÁ ČÁST A TABULKA DVEŘÍ

Číslo zóny	Účel užívání	Plocha (m ²)	Objem (m ³)
C.0.06	ÚKLID	1,54	4,16

1. Parametry prostředí	
Vnější vlivy	NORMÁLNÍ
Osvětlenost (lx)	200
Návrhová teplota / vlhkost	15 °C / 50%
Topení	NEVYTÁPĚNO
VZT	ANO, podtlakové
Výměna vzduchu	0 / -50
Chlazení	NE

2.Akustika	
Akustika stavební	NE
Akustika prostorová	NE

3. Stavební část	
Povrch podlah	KERAMICKÁ DLAŽBA
Povrch stěn	OMÍTKA+OBKLAD
Povrch stropů, podhledy	OMÍTKA
Výplně otvorů - dveře	1
Výplně otvorů - okna	0
Stínění a zatemnění	NE

4. Zdravotechnické instalace	
Voda studená (počet výtoků a armatur)	1/1
Voda teplá (počet výtoků a armatur)	1/1
zařizovací předměty	VÝLEVKA
Vpusti	NEJSOU

5. Elektroinstalace	
Zásuvky 230 V	NE
Volné vývody 230 V	NE
Zásuvky 400 V	NE
Volné vývody 400 V	NE
Zásuvky datové	NE
Vypínače	ANO
Svítlidla	1
Nouzové osvětlení	0
EPS	NE
EZS	NE
Evakuační rozhlas	NE
Rozvaděč	NE
Uzemnění	NE

Stupeň	STD	Datum	9/2021	Číslo zakázky	2021_OV39	Revize	00	Měřítko	1:50
Objekt	-								
Část	E - KNIHA MÍSTNOSTÍ								
Výkres	E.58 PŮDORYS - ZÓNA Č. C.0.06								

Copyright DPU REVIT s.r.o.,
Všechna práva jsou vyhrazena, zejména právo na kopírování, distribuci apod. Žádná část nesmí být jakoukoliv formou (tiskem, jako fotokopie, elektronickými či jinými metodami) reprodukována a rozšiřována bez písemného souhlasu autora, s výjimkou licence k využití dle udlžené zadavateli při zachování ostatních autorských práv.

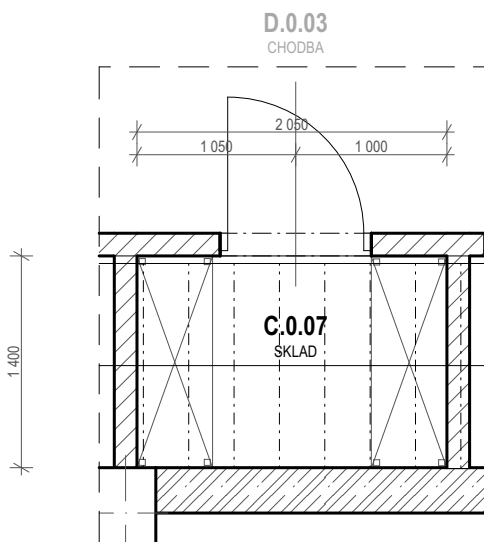

POZNÁMKA:
- ROZMĚRY A ŘEŠENÍ VÝPLNÍ OTVORŮ VIZ G. INTERIÉRY - VÝKRESOVÁ ČÁST A TABULKA DVEŘÍ

Číslo zóny	Účel užívání	Plocha (m ²)	Objem (m ³)
C.0.07	SKLAD	2,87	7,74

1. Parametry prostředí	
Vnější vlivy	NORMÁLNÍ
Osvětlenost (lx)	100
Návrhová teplota / vlhkost	15 °C / 50%
Topení	NEVYTÁPĚNO
VZT	ANO, podtlakové
Výměna vzduchu	0 / -50
Chlazení	NE

2.Akustika	
Akustika stavební	NE
Akustika prostorová	NE

3. Stavební část	
Povrch podlah	KERAMICKÁ DLAŽBA
Povrch stěn	KERAMICKÝ OBKLAD
Povrch stropů, podhledy	OMÍTKA
Výplně otvorů - dveře	0
Výplně otvorů - okna	0
Stínění a zatemnění	NE

4. Zdravotechnické instalace	
Voda studená (počet výtoků a armatur)	0
Voda teplá (počet výtoků a armatur)	0
zařizovací předměty	NEJSOU
Vpusti	NEJSOU

5. Elektroinstalace	
Zásuvky 230 V	NE
Volné vývody 230 V	NE
Zásuvky 400 V	NE
Volné vývody 400 V	NE
Zásuvky datové	NE
Vypínače	ANO
Svítlidla	1
Nouzové osvětlení	0
EPS	NE
EZS	NE
Evakuační rozhlas	NE
Rozvaděč	NE
Uzemnění	NE

Stupeň	STD	Datum	9/2021	Číslo zakázky	2021_OV39	Revize	00	Měřítko	1:50
Objekt	-								
Část	E - KNIHA MÍSTNOSTÍ								
Výkres	E.59 PŮDORYS - ZÓNA Č. C.0.07								

Copyright DPU REVIT s.r.o.,
Všechna práva jsou vyhrazena, zejména právo na kopírování, distribuci apod. Žádná část nesmí být jakoukoliv formou (tiskem, jako fotokopie, elektronickými či jinými metodami) reprodukována a rozšiřována bez písemného souhlasu autora, s výjimkou licence k využití dle udlžené zadavateli při zachování ostatních autorských práv.

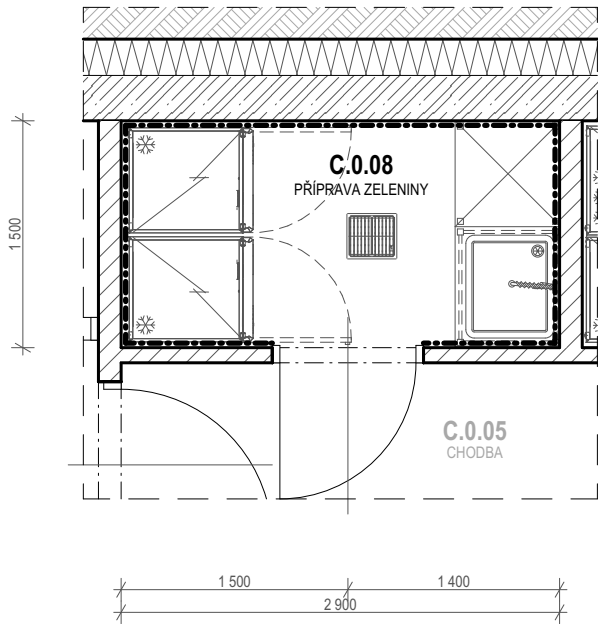

POZNÁMKA:
- ROZMĚRY A ŘEŠENÍ VÝPLNÍ OTVORŮ VIZ G. INTERIÉRY - VÝKRESOVÁ ČÁST A TABULKA DVEŘÍ

Číslo zóny	Účel užívání	Plocha (m ²)	Objem (m ³)
C.0.08	PŘÍPRAVA ZELENINY	4,35	11,74

1. Parametry prostředí	
Vnější vlivy	NORMÁLNÍ
Osvětlenost (lx)	300
Návrhová teplota / vlhkost	20 °C / 50%
Topení	PODLAHOVÉ
VZT	ANO, rovnotlaké
Výměna vzduchu	+100 / -100
Chlazení	NE

2.Akustika	
Akustika stavební	NE
Akustika prostorová	NE

3. Stavební část	
Povrch podlah	KERAMICKÁ DLAŽBA
Povrch stěn	KERAMICKÝ OBKLAD
Povrch stropů, podhledy	OMÍTKA
Výplně otvorů - dveře	1
Výplně otvorů - okna	0
Stínění a zatemnění	NE

4. Zdravotechnické instalace	
Voda studená (počet výtoků a armatur)	2/0
Voda teplá (počet výtoků a armatur)	1/0
zařizovací předměty	ZAŘIZOVACÍ PŘEDMĚTY I ARMATURY - DODÁVKA ČÁSTI GASTRO
Vpusti	2

5. Elektroinstalace	
Zásuvky 230 V	ANO
Volné vývody 230 V	ANO
Zásuvky 400 V	NE
Volné vývody 400 V	NE
Zásuvky datové	NE
Vypínače	ANO
Svítlidla	1
Nouzové osvětlení	0
EPS	NE
EZS	NE
Evakuační rozhlas	NE
Rozvaděč	NE
Uzemnění	ANO - VŠECHNY KOVOVÉ ČÁSTI GASTRO ZAŘÍZENÍ

Stupeň	STD	Datum	9/2021	Číslo zakázky	2021_OV39	Revize	00	Měřítko	1:50
Objekt	-								
Část	E - KNIHA MÍSTNOSTÍ								
Výkres	E.60 PŮDORYS - ZÓNA Č. C.0.08								

Copyright DPU REVIT s.r.o.,
Všechna práva jsou vyhrazena, zejména právo na kopírování, distribuci apod. Žádná část nesmí být jakoukoliv formou (tiskem, jako fotokopie, elektronickými či jinými metodami) reprodukována a rozšiřována bez písemného souhlasu autora, s výjimkou licence k využití dle udlžené zadavateli při zachování ostatních autorských práv.

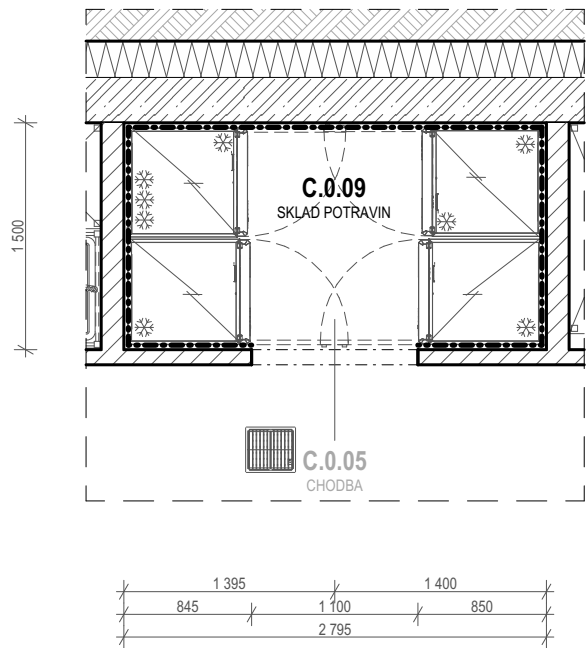

POZNÁMKA:
- ROZMĚRY A ŘEŠENÍ VÝPLNÍ OTVORŮ VIZ G. INTERIÉRY - VÝKRESOVÁ ČÁST A TABULKA DVEŘÍ

Číslo zóny	Účel užívání	Plocha (m ²)	Objem (m ³)
C.0.09	SKLAD POTRAVIN	4,19	11,32

1. Parametry prostředí	
Vnější vlivy	NORMÁLNÍ
Osvětlenost (lx)	100
Návrhová teplota / vlhkost	15 °C / 50%
Topení	NEVYTÁPĚNO
VZT	ANO, podtlakové
Výměna vzduchu	0 / -100
Chlazení	NE

2.Akustika	
Akustika stavební	NE
Akustika prostorová	NE

3. Stavební část	
Povrch podlah	KERAMICKÁ DLAŽBA
Povrch stěn	KERAMICKÝ OBKLAD
Povrch stropů, podhledy	OMÍTKA
Výplně otvorů - dveře	1
Výplně otvorů - okna	0
Stínění a zatemnění	NE

4. Zdravotechnické instalace	
Voda studená (počet výtoků a armatur)	0
Voda teplá (počet výtoků a armatur)	0
zařizovací předměty	NEJSOU
Vpusti	NEJSOU

5. Elektroinstalace	
Zásuvky 230 V	ANO
Volné vývody 230 V	NE
Zásuvky 400 V	NE
Volné vývody 400 V	NE
Zásuvky datové	NE
Vypínače	ANO
Svítlidla	1
Nouzové osvětlení	0
EPS	NE
EZS	NE
Evakuační rozhlas	NE
Rozvaděč	NE
Uzemnění	NE

Stupeň	STD	Datum	9/2021	Číslo zakázky	2021_OV39	Revize	00	Měřítko	1:50
Objekt	-								
Část	E - KNIHA MÍSTNOSTÍ								
Výkres	E.61 PŮDORYS - ZÓNA Č. C.0.09								

Copyright DPU REVIT s.r.o.,
Všechna práva jsou vyhrazena, zejména právo na kopírování, distribuci apod. Žádná část nesmí být jakoukoliv formou (tiskem, jako fotokopie, elektronickými či jinými metodami) reprodukována a rozšiřována bez písemného souhlasu autora, s výjimkou licence k využití dle udlžené zadavateli při zachování ostatních autorských práv.

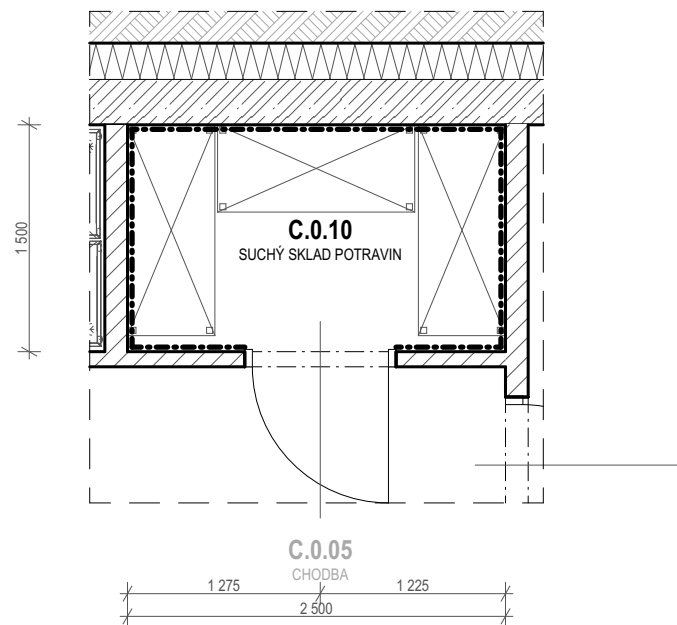

POZNÁMKA:
- ROZMĚRY A ŘEŠENÍ VÝPLNÍ OTVORŮ VIZ G. INTERIÉRY - VÝKRESOVÁ ČÁST A TABULKA DVEŘÍ

Číslo zóny	Účel užívání	Plocha (m ²)	Objem (m ³)
C.0.10	SUCHÝ SKLAD POTRAVIN	3,75	10,13

1. Parametry prostředí	
Vnější vlivy	NORMÁLNÍ
Osvětlenost (lx)	100
Návrhová teplota / vlhkost	15 °C / 50%
Topení	NEVYTÁPĚNO
VZT	ANO, podtlakové
Výměna vzduchu	0 / -50
Chlazení	NE

2.Akustika	
Akustika stavební	NE
Akustika prostorová	NE

3. Stavební část	
Povrch podlah	KERAMICKÁ DLAŽBA
Povrch stěn	KERAMICKÝ OBKLAD
Povrch stropů, podhledy	OMÍTKA
Výplně otvorů - dveře	1
Výplně otvorů - okna	0
Stínění a zatemnění	NE

4. Zdravotechnické instalace	
Voda studená (počet výtoků a armatur)	0
Voda teplá (počet výtoků a armatur)	0
zařizovací předměty	NEJSOU
Vpusti	NEJSOU

5. Elektroinstalace	
Zásuvky 230 V	NE
Volné vývody 230 V	NE
Zásuvky 400 V	NE
Volné vývody 400 V	NE
Zásuvky datové	NE
Vypínače	ANO
Svítlidla	1
Nouzové osvětlení	0
EPS	NE
EZS	NE
Evakuační rozhlas	NE
Rozvaděč	NE
Uzemnění	NE

Stupeň	STD	Datum	9/2021	Číslo zakázky	2021_OV39	Revize	00	Měřítko	1:50
Objekt	-								
Část	E - KNIHA MÍSTNOSTÍ								
Výkres	E.62 PŮDORYS - ZÓNA Č. C.0.10								

Copyright DPU REVIT s.r.o.,
Všechna práva jsou vyhrazena, zejména právo na kopírování, distribuci apod. Žádná část nesmí být jakoukoliv formou (tiskem, jako fotokopie, elektronickými či jinými metodami) reprodukována a rozšiřována bez písemného souhlasu autora, s výjimkou licence k využití dle udlžené zadavateli při zachování ostatních autorských práv.

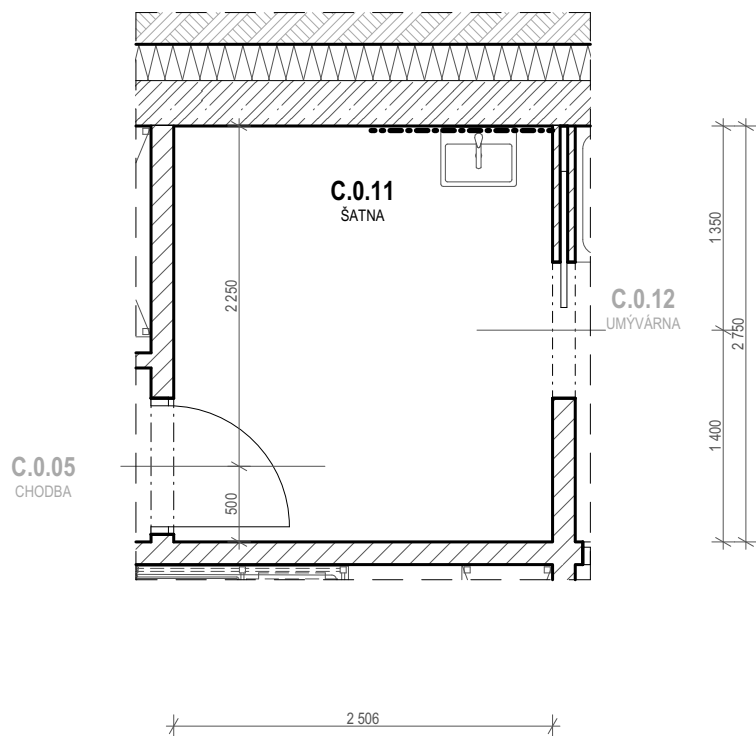

POZNÁMKA:
- ROZMĚRY A ŘEŠENÍ VÝPLNÍ OTVORŮ VIZ G. INTERIÉRY - VÝKRESOVÁ ČÁST A TABULKA DVEŘÍ

Číslo zóny	Účel užívání	Plocha (m ²)	Objem (m ³)
C.0.11	ŠATNA	7,08	18,98

1. Parametry prostředí	
Vnější vlivy	NORMÁLNÍ
Osvětlenost (lx)	200
Návrhová teplota / vlhkost	24 °C / 60%
Topení	PODLAHOVÉ
VZT	ANO, přetlakové
Výměna vzduchu	+310 / -140
Chlazení	NE

2.Akustika	
Akustika stavební	NE
Akustika prostorová	NE

3. Stavební část	
Povrch podlah	KERAMICKÁ DLAŽBA
Povrch stěn	OMÍTKA+OBKLAD
Povrch stropů, podhledy	SDK PODHLED; S.V. 2,7 m
Výplně otvorů - dveře	2
Výplně otvorů - okna	0
Stínění a zatemnění	NE

4. Zdravotechnické instalace	
Voda studená (počet výtoků a armatur)	1/1
Voda teplá (počet výtoků a armatur)	1/1
zařizovací předměty	UMYVADLO
Vpusti	NEJSOU

5. Elektroinstalace	
Zásuvky 230 V	ANO
Volné vývody 230 V	NE
Zásuvky 400 V	NE
Volné vývody 400 V	NE
Zásuvky datové	NE
Vypínače	ANO
Svítlidla	2
Nouzové osvětlení	0
EPS	NE
EZS	NE
Evakuační rozhlas	NE
Rozvaděč	NE
Uzemnění	NE

Stupeň	STD	Datum	9/2021	Číslo zakázky	2021_OV39	Revize	00	Měřítko	1:50
Objekt	-								
Část	E - KNIHA MÍSTNOSTÍ								
Výkres	E.63 PŮDORYS - ZÓNA Č. C.0.11								

Copyright DPU REVIT s.r.o.,
Všechna práva jsou vyhrazena, zejména právo na kopírování, distribuci apod. Žádná část nesmí být jakoukoliv formou (tiskem, jako fotokopie, elektronickými či jinými metodami) reprodukována a rozšiřována bez písemného souhlasu autora, s výjimkou licence k využití dle udlžené zadavateli při zachování ostatních autorských práv.

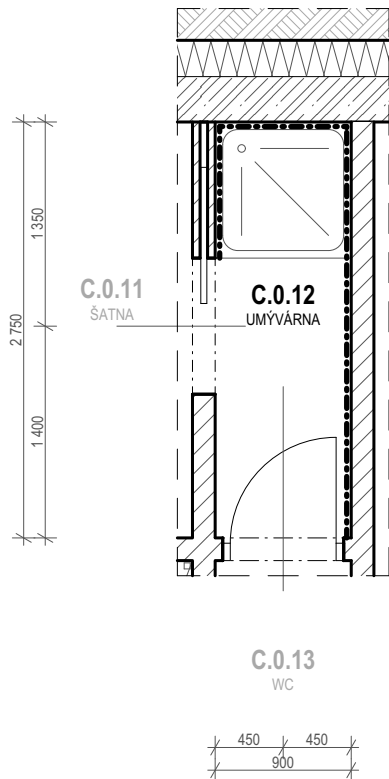

POZNÁMKA:
- ROZMĚRY A ŘEŠENÍ VÝPLNÍ OTVORŮ VIZ G. INTERIÉRY - VÝKRESOVÁ ČÁST A TABULKA DVEŘÍ

Číslo zóny	Účel užívání	Plocha (m ²)	Objem (m ³)
C.0.12	UMÝVÁRNA	2,48	6,68

1. Parametry prostředí	
Vnější vlivy	ZVLÁŠT NEBEZPEČNÉ
Osvětlenost (lx)	200
Návrhová teplota / vlhkost	24 °C / 50%
Topení	PODLAHOVÉ
VZT	ANO, podtlakové
Výměna vzduchu	0 / -150
Chlazení	NE

2.Akustika	
Akustika stavební	NE
Akustika prostorová	NE

3. Stavební část	
Povrch podlah	KERAMICKÁ DLAŽBA
Povrch stěn	KERAMICKÝ OBKLAD
Povrch stropů, podhledy	SDK PODHLED; S.V. 2,7 m
Výplně otvorů - dveře	2
Výplně otvorů - okna	0
Stínění a zatemnění	NE

4. Zdravotechnické instalace	
Voda studená (počet výtoků a armatur)	1/1
Voda teplá (počet výtoků a armatur)	1/1
zařizovací předměty	SPRCHA
Vpusti	NEJSOU

5. Elektroinstalace	
Zásuvky 230 V	NE
Volné vývody 230 V	NE
Zásuvky 400 V	NE
Volné vývody 400 V	NE
Zásuvky datové	NE
Vypínače	ANO
Svítlidla	1
Nouzové osvětlení	0
EPS	NE
EZS	NE
Evakuační rozhlas	NE
Rozvaděč	NE
Uzemnění	NE

Stupeň	STD	Datum	9/2021	Číslo zakázky	2021_OV39	Revize	00	Měřítko	1:50
Objekt	-								
Část	E - KNIHA MÍSTNOSTÍ								
Výkres	E.64 PŮDORYS - ZÓNA Č. C.0.12								

Copyright DPU REVIT s.r.o.,
Všechna práva jsou vyhrazena, zejména právo na kopírování, distribuci apod. Žádná část nesmí být jakoukoliv formou (tiskem, jako fotokopie, elektronickými či jinými metodami) reprodukována a rozšiřována bez písemného souhlasu autora, s výjimkou licence k využití dle udlžené zadavateli při zachování ostatních autorských práv.

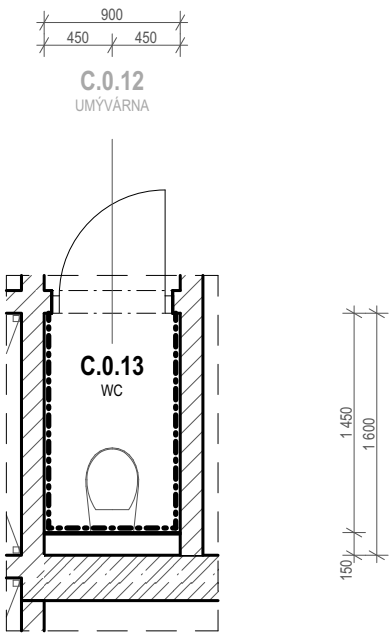

POZNÁMKA:
- ROZMĚRY A ŘEŠENÍ VÝPLNÍ OTVORŮ VIZ G. INTERIÉRY - VÝKRESOVÁ ČÁST A TABULKA DVEŘÍ

Číslo zóny	Účel užívání	Plocha (m ²)	Objem (m ³)
C.0.13	WC	1,31	3,55

1. Parametry prostředí	
Vnější vlivy	NORMÁLNÍ
Osvětlenost (lx)	200
Návrhová teplota / vlhkost	20 °C / 50%
Topení	PODLAHOVÉ
VZT	ANO, podtlakové
Výměna vzduchu	0 / -50
Chlazení	NE

2.Akustika	
Akustika stavební	NE
Akustika prostorová	NE

3. Stavební část	
Povrch podlah	KERAMICKÁ DLAŽBA
Povrch stěn	KERAMICKÝ OBKLAD
Povrch stropů, podhledy	SDK PODHLED; S.V. 2,7 m
Výplně otvorů - dveře	1
Výplně otvorů - okna	0
Stínění a zatemnění	NE

4. Zdravotechnické instalace	
Voda studená (počet výtoků a armatur)	1/0
Voda teplá (počet výtoků a armatur)	0
zařizovací předměty	ZÁCHODOVÝ MODUL + ZÁVĚSNÁ MÍSA
Vpusti	NEJSOU

5. Elektroinstalace	
Zásuvky 230 V	NE
Volné vývody 230 V	NE
Zásuvky 400 V	NE
Volné vývody 400 V	NE
Zásuvky datové	NE
Vypínače	ANO
Svítlidla	1
Nouzové osvětlení	0
EPS	NE
EZS	NE
Evakuační rozhlas	NE
Rozvaděč	NE
Uzemnění	NE

Stupeň	STD	Datum	9/2021	Číslo zakázky	2021_OV39	Revize	00	Měřítko	1:50
Objekt	-								
Část	E - KNIHA MÍSTOSTÍ								
Výkres	E.65 PŮDORYS - ZÓNA Č. C.0.13								

Copyright DPU REVIT s.r.o.,
Všechna práva jsou vyhrazena, zejména právo na kopírování, distribuci apod. Žádná část nesmí být jakoukoliv formou (tiskem, jako fotokopie, elektronickými či jinými metodami) reprodukována a rozšiřována bez písemného souhlasu autora, s výjimkou licence k využití dle udlžené zadavateli při zachování ostatních autorských práv.

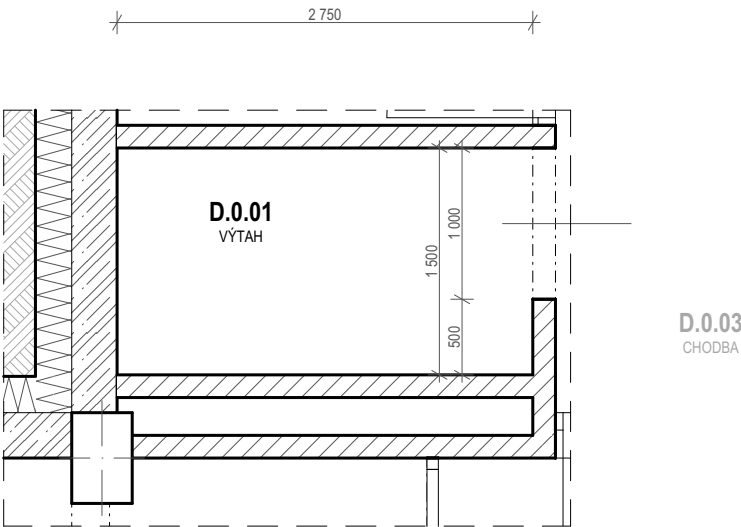

POZNÁMKA:
- ROZMĚRY A ŘEŠENÍ VÝPLNÍ OTVORŮ VIZ G. INTERIÉRY - VÝKRESOVÁ ČÁST A TABULKA DVEŘÍ

Číslo zóny	Účel užívání	Plocha (m ²)	Objem (m ³)
D.0.01	VÝTAH	4,12	14,44

1. Parametry prostředí	
Vnější vlivy	NORMÁLNÍ
Osvětlenost (lx)	200
Návrhová teplota / vlhkost	15 °C / 50%
Topení	NEVYTÁPĚNO
VZT	NE
Výměna vzduchu	-
Chlazení	NE

2.Akustika	
Akustika stavební	ANO
Akustika prostorová	NE

3. Stavební část	
Povrch podlah	BET. MAZANINA
Povrch stěn	OMÍTKA
Povrch stropů, podhledy	OMÍTKA
Výplně otvorů - dveře	1
Výplně otvorů - okna	0
Stínění a zatemnění	ZATEMŇOVACÍ ZÁVĚS / VENKOVNÍ ŽALUZIE

4. Zdravotechnické instalace	
Voda studená (počet výtoků a armatur)	0
Voda teplá (počet výtoků a armatur)	0
zařizovací předměty	NEJSOU
Vpusti	NEJSOU

5. Elektroinstalace	
Zásuvky 230 V	ANO
Volné vývody 230 V	NE
Zásuvky 400 V	NE
Volné vývody 400 V	ANO
Zásuvky datové	NE
Vypínače	ANO
Svítlidla	1
Nouzové osvětlení	0
EPS	NE
EZS	NE
Evakuační rozhlas	NE
Rozvaděč	NE
Uzemnění	NE

Stupeň	STD	Datum	9/2021	Číslo zakázky	2021_OV39	Revize	00	Měřítko	1:50
Objekt	-								
Část	E - KNIHA MÍSTNOSTÍ								
Výkres	E.66 PŮDORYS - ZÓNA Č. D.0.01								

Copyright DPU REVIT s.r.o.,
Všechna práva jsou vyhrazena, zejména právo na kopírování, distribuci apod. Žádná část nesmí být jakoukoliv formou (tiskem, jako fotokopie, elektronickými či jinými metodami) reprodukována a rozšiřována bez písemného souhlasu autora, s výjimkou licence k využití dle udlžené zadavateli při zachování ostatních autorských práv.

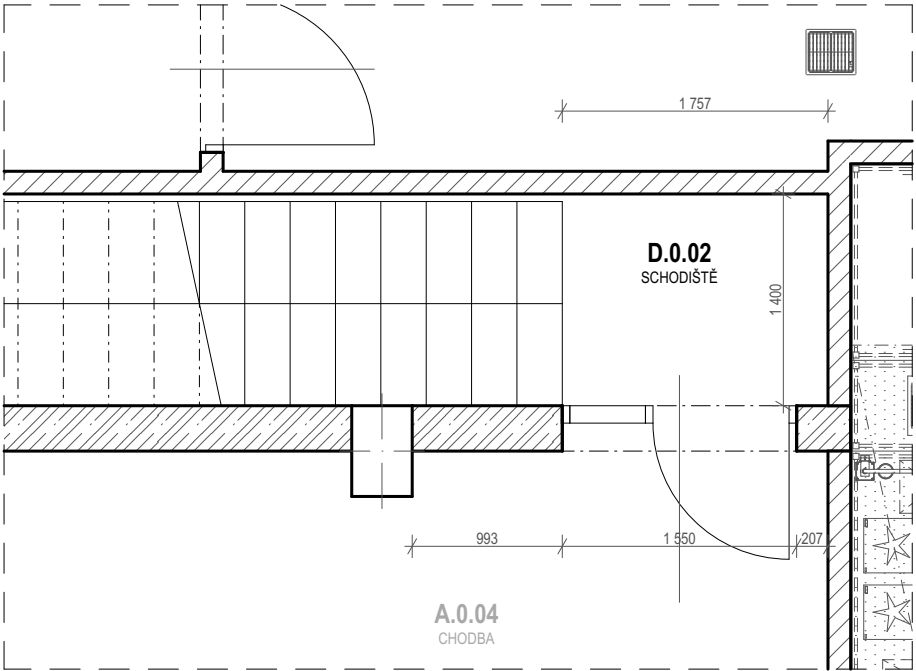

POZNÁMKA:
- ROZMĚRY A ŘEŠENÍ VÝPLNÍ OTVORŮ VIZ G. INTERIÉRY - VÝKRESOVÁ ČÁST A TABULKA DVEŘÍ

Číslo zóny	Účel užívání	Plocha (m ²)	Objem (m ³)
D.0.02	SCHODIŠTĚ	2,46	6,64

1. Parametry prostředí	
Vnější vlivy	NORMÁLNÍ
Osvětlenost (lx)	100
Návrhová teplota / vlhkost	15 °C / 50%
Topení	NEVYTÁPĚNO
VZT	NE
Výměna vzduchu	-
Chlazení	NE

2.Akustika	
Akustika stavební	NE
Akustika prostorová	NE

3. Stavební část	
Povrch podlah	KERAMICKÁ DLAŽBA
Povrch stěn	OMÍTKA
Povrch stropů, podhledy	SDK PODHLED
Výplně otvorů - dveře	1
Výplně otvorů - okna	0
Stínění a zatemnění	NE

4. Zdravotechnické instalace	
Voda studená (počet výtoků a armatur)	0
Voda teplá (počet výtoků a armatur)	0
zařizovací předměty	NEJSOU
Vpusti	NEJSOU

5. Elektroinstalace	
Zásuvky 230 V	NE
Volné vývody 230 V	NE
Zásuvky 400 V	NE
Volné vývody 400 V	NE
Zásuvky datové	NE
Vypínače	ANO
Svítlidla	3
Nouzové osvětlení	0
EPS	NE
EZS	NE
Evakuační rozhlas	NE
Rozvaděč	NE
Uzemnění	NE

Stupeň	STD	Datum	9/2021	Číslo zakázky	2021_OV39	Revize	00	Měřítko	1:50
Objekt	-								
Část	E - KNIHA MÍSTNOSTÍ								
Výkres	E.67 PŮDORYS - ZÓNA Č. D.0.02								

Copyright DPU REVIT s.r.o.,
Všechna práva jsou vyhrazena, zejména právo na kopírování, distribuci apod. Žádná část nesmí být jakoukoliv formou (tiskem, jako fotokopie, elektronickými či jinými metodami) reprodukována a rozšiřována bez písemného souhlasu autora, s výjimkou licence k využití dle udlžené zadavateli při zachování ostatních autorských práv.

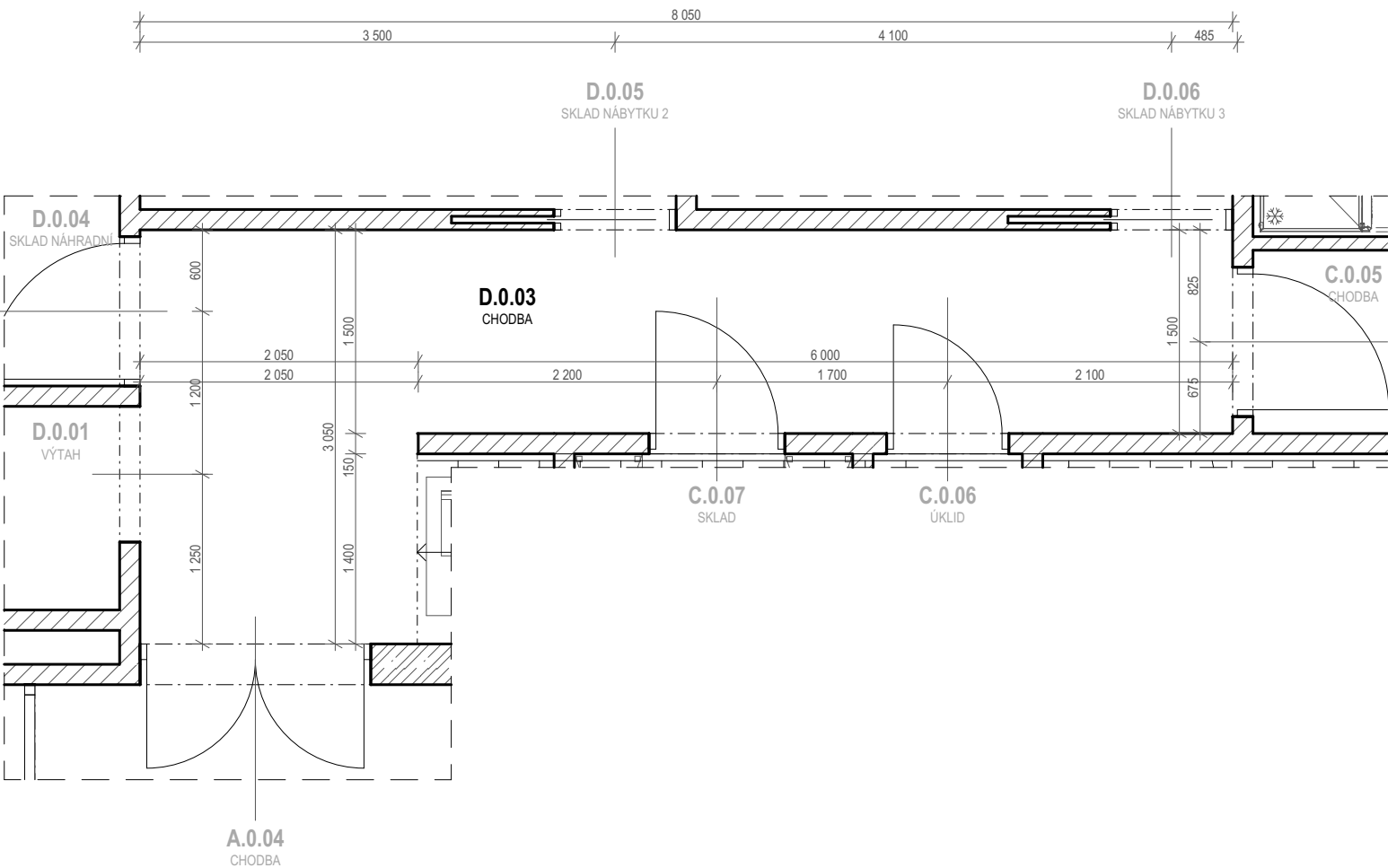

Číslo zóny	Účel užívání	Plocha (m ²)	Objem (m ³)
D.0.03	CHODBA	15,42	41,53

1. Parametry prostředí	
Vnější vlivy	NORMÁLNÍ
Osvětlenost (lx)	100
Návrhová teplota / vlhkost	15 °C / 50%
Topení	PODLAHOVÉ
VZT	ANO, podtlakové
Výměna vzduchu	0 / -50
Chlazení	NE

2.Akustika	
Akustika stavební	NE
Akustika prostorová	NE

3. Stavební část	
Povrch podlah	KERAMICKÁ DLAŽBA
Povrch stěn	OMÍTKA
Povrch stropů, podhledy	SDK PODHLED; S.V. 2,7 m
Výplně otvorů - dveře	6
Výplně otvorů - okna	0
Stínění a zatemnění	NE

4. Zdravotechnické instalace	
Voda studená (počet výtoků a armatur)	0
Voda teplá (počet výtoků a armatur)	0
zařizovací předměty	NEJSOU
Vpusti	NEJSOU

5. Elektroinstalace	
Zásuvky 230 V	ANO
Volné vývody 230 V	NE
Zásuvky 400 V	NE
Volné vývody 400 V	NE
Zásuvky datové	NE
Vypínače	ANO
Svítlidla	4
Nouzové osvětlení	0
EPS	NE
EZS	NE
Evakuační rozhlas	NE
Rozvaděč	NE
Uzemnění	NE

Stupeň	STD	Datum	9/2021	Číslo zakázky	2021_OV39	Revize	00	Měřítko	1:50
Objekt	-								
Část	E - KNIHA MÍSTNOSTÍ								
Výkres	E.68 PŮDORYS - ZÓNA Č. D.0.03								

Copyright DPU REVIT s.r.o.,
Všechna práva jsou vyhrazena, zejména právo na kopírování, distribuci apod. Žádná část nesmí být jakoukoliv formou (tiskem, jako fotokopie, elektronickými či jinými metodami) reprodukována a rozšiřována bez písemného souhlasu autora, s výjimkou licence k využití dle udlžené zadavateli při zachování ostatních autorských práv.

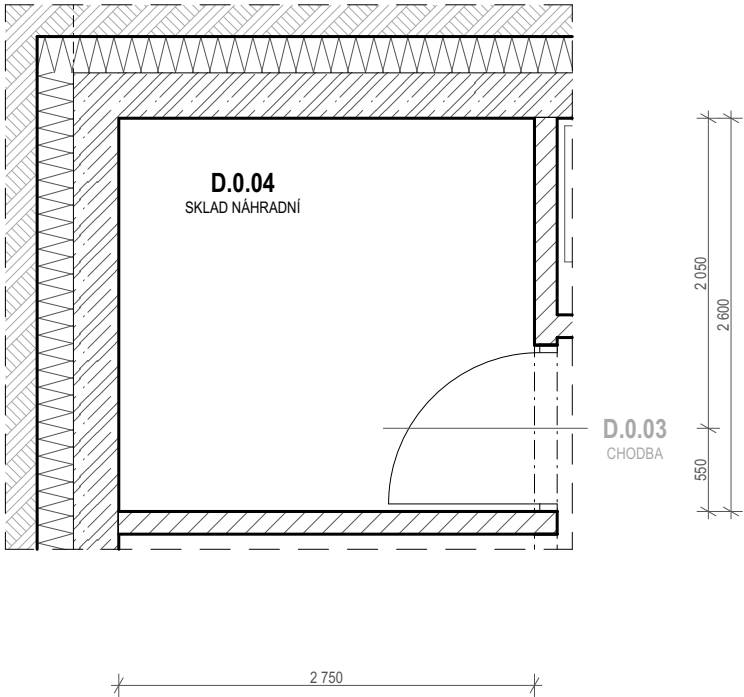

POZNÁMKA:
- ROZMĚRY A ŘEŠENÍ VÝPLNÍ OTVORŮ VIZ G. INTERIÉRY - VÝKRESOVÁ ČÁST A TABULKA DVEŘÍ

Číslo zóny	Účel užívání	Plocha (m ²)	Objem (m ³)
D.0.04	SKLAD NÁHRADNÍ	7,15	23,59

1. Parametry prostředí	
Vnější vlivy	NORMÁLNÍ
Osvětlenost (lx)	100
Návrhová teplota / vlhkost	15 °C / 50%
Topení	NEVYTÁPĚNO
VZT	ANO, podtlakové
Výměna vzduchu	0 / -50
Chlazení	NE

2.Akustika	
Akustika stavební	NE
Akustika prostorová	NE

3. Stavební část	
Povrch podlah	KERAMICKÁ DLAŽBA
Povrch stěn	OMÍTKA
Povrch stropů, podhledy	SDK PODHLED; S.V. 3,3 m
Výplně otvorů - dveře	1
Výplně otvorů - okna	0
Stínění a zatemnění	NE

4. Zdravotechnické instalace	
Voda studená (počet výtoků a armatur)	0
Voda teplá (počet výtoků a armatur)	0
zařizovací předměty	NEJSOU
Vpusti	NEJSOU

5. Elektroinstalace	
Zásuvky 230 V	NE
Volné vývody 230 V	NE
Zásuvky 400 V	NE
Volné vývody 400 V	NE
Zásuvky datové	NE
Vypínače	ANO
Svítlidla	1
Nouzové osvětlení	0
EPS	NE
EZS	NE
Evakuační rozhlas	NE
Rozvaděč	NE
Uzemnění	NE

Stupeň	STD	Datum	9/2021	Číslo zakázky	2021_OV39	Revize	00	Měřítko	1:50
Objekt	-								
Část	E - KNIHA MÍSTNOSTÍ								
Výkres	E.69 PŮDORYS - ZÓNA Č. D.0.04								

Copyright DPU REVIT s.r.o.,
Všechna práva jsou vyhrazena, zejména právo na kopírování, distribuci apod. Žádná část nesmí být jakoukoliv formou (tiskem, jako fotokopie, elektronickými či jinými metodami) reprodukována a rozšiřována bez písemného souhlasu autora, s výjimkou licence k využití dle udlžené zadavateli při zachování ostatních autorských práv.

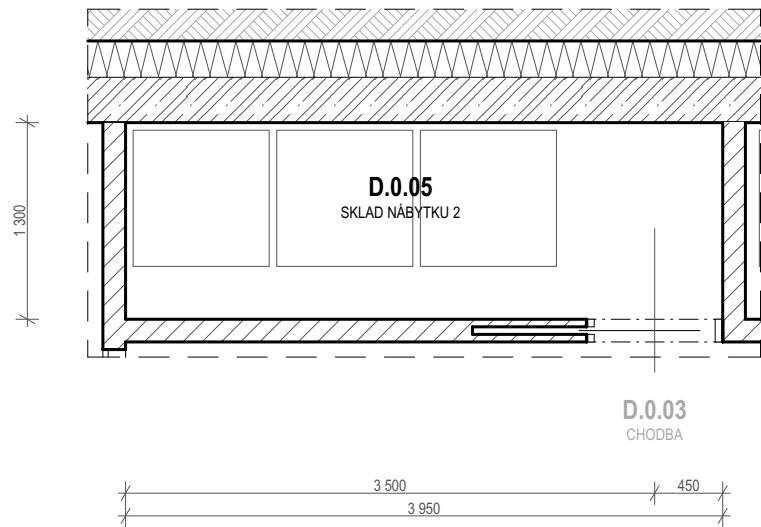

POZNÁMKA:
- ROZMĚRY A ŘEŠENÍ VÝPLNÍ OTVORŮ VIZ G. INTERIÉRY - VÝKRESOVÁ ČÁST A TABULKA DVEŘÍ

Číslo zóny	Účel užívání	Plocha (m ²)	Objem (m ³)
D.0.05	SKLAD NÁBYTKU 2	5,13	16,94

1. Parametry prostředí	
Vnější vlivy	NORMÁLNÍ
Osvětlenost (lx)	100
Návrhová teplota / vlhkost	15 °C / 50%
Topení	NEVYTÁPĚNO
VZT	ANO, podtlakové
Výměna vzduchu	0 / -50
Chlazení	NE

2.Akustika	
Akustika stavební	NE
Akustika prostorová	NE

3. Stavební část	
Povrch podlah	KERAMICKÁ DLAŽBA
Povrch stěn	OMÍTKA
Povrch stropů, podhledy	SDK PODHLED; S.V. 3,3 m
Výplně otvorů - dveře	1
Výplně otvorů - okna	0
Stínění a zatemnění	NE

4. Zdravotechnické instalace	
Voda studená (počet výtoků a armatur)	0
Voda teplá (počet výtoků a armatur)	0
zařizovací předměty	NEJSOU
Vpusti	NEJSOU

5. Elektroinstalace	
Zásuvky 230 V	NE
Volné vývody 230 V	NE
Zásuvky 400 V	NE
Volné vývody 400 V	NE
Zásuvky datové	NE
Vypínače	ANO
Svítlidla	2
Nouzové osvětlení	0
EPS	NE
EZS	NE
Evakuační rozhlas	NE
Rozvaděč	NE
Uzemnění	NE

Stupeň	STD	Datum	9/2021	Číslo zakázky	2021_OV39	Revize	00	Měřítko	1:50
Objekt	-								
Část	E - KNIHA MÍSTNOSTÍ								
Výkres	E.70 PŮDORYS - ZÓNA Č. D.0.05								

Copyright DPU REVIT s.r.o.,
Všechna práva jsou vyhrazena, zejména právo na kopírování, distribuci apod. Žádná část nesmí být jakoukoliv formou (tiskem, jako fotokopie, elektronickými či jinými metodami) reprodukována a rozšiřována bez písemného souhlasu autora, s výjimkou licence k využití dle udlžené zadavateli při zachování ostatních autorských práv.

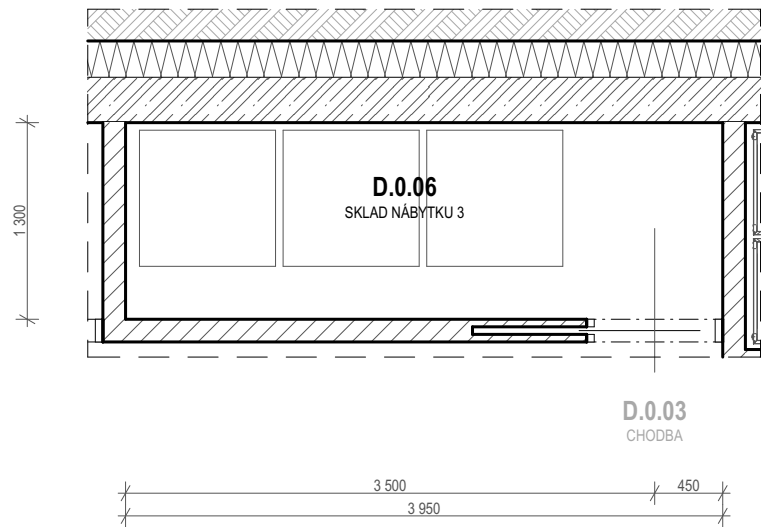

POZNÁMKA:
- ROZMĚRY A ŘEŠENÍ VÝPLNÍ OTVORŮ VIZ G. INTERIÉRY - VÝKRESOVÁ ČÁST A TABULKA DVEŘÍ

Číslo zóny	Účel užívání	Plocha (m ²)	Objem (m ³)
D.0.06	SKLAD NÁBYTKU 3	5,13	16,94

1. Parametry prostředí	
Vnější vlivy	NORMÁLNÍ
Osvětlenost (lx)	100
Návrhová teplota / vlhkost	15 °C / 50%
Topení	NEVYTÁPĚNO
VZT	ANO, podtlakové
Výměna vzduchu	0 / -50
Chlazení	NE

2.Akustika	
Akustika stavební	NE
Akustika prostorová	NE

3. Stavební část	
Povrch podlah	KERAMICKÁ DLAŽBA
Povrch stěn	OMÍTKA
Povrch stropů, podhledy	SDK PODHLED; S.V. 3,3 m
Výplně otvorů - dveře	1
Výplně otvorů - okna	0
Stínění a zatemnění	NE

4. Zdravotechnické instalace	
Voda studená (počet výtoků a armatur)	0
Voda teplá (počet výtoků a armatur)	0
zařizovací předměty	NEJSOU
Vpusti	NEJSOU

5. Elektroinstalace	
Zásuvky 230 V	NE
Volné vývody 230 V	NE
Zásuvky 400 V	NE
Volné vývody 400 V	NE
Zásuvky datové	NE
Vypínače	ANO
Svítlidla	2
Nouzové osvětlení	0
EPS	NE
EZS	NE
Evakuační rozhlas	NE
Rozvaděč	NE
Uzemnění	NE

Stupeň	STD	Datum	9/2021	Číslo zakázky	2021_OV39	Revize	00	Měřítko	1:50
Objekt	-								
Část	E - KNIHA MÍSTNOSTÍ								
Výkres	E.71 PŮDORYS - ZÓNA Č. D.0.06								

Copyright DPU REVIT s.r.o.,
Všechna práva jsou vyhrazena, zejména právo na kopírování, distribuci apod. Žádná část nesmí být jakoukoliv formou (tiskem, jako fotokopie, elektronickými či jinými metodami) reprodukována a rozšiřována bez písemného souhlasu autora, s výjimkou licence k využití dle udlžené zadavateli při zachování ostatních autorských práv.

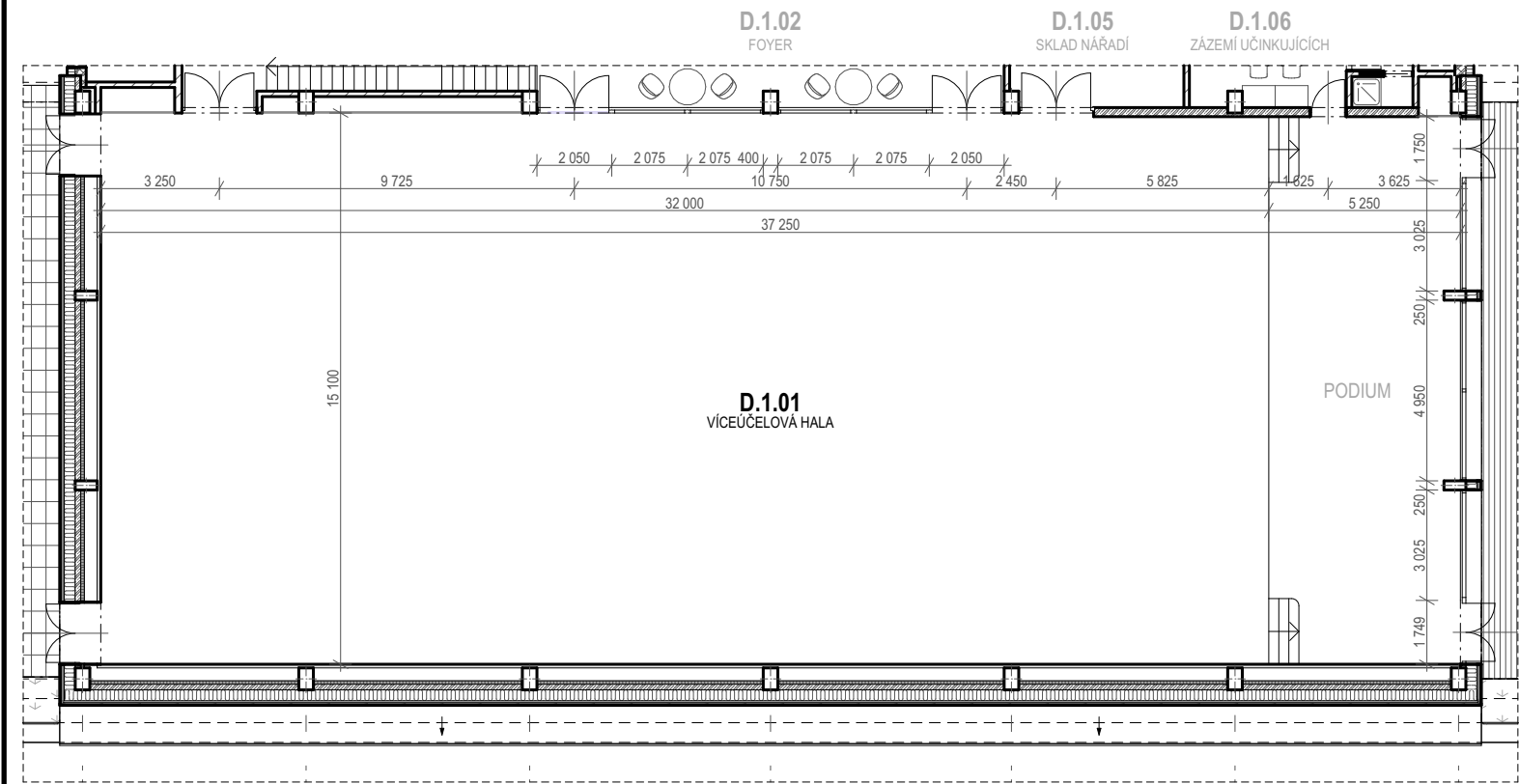

POZNÁMKA:
- ROZMĚRY A ŘEŠENÍ VÝPLNÍ OTVORŮ VIZ G. INTERIÉRY - VÝKRESOVÁ ČÁST A TABULKA DVEŘÍ

Číslo zóny	Účel užívání	Plocha (m ²)	Objem (m ³)
D.1.01	VÍCEÚČELOVÁ HALA	563,21	3994,18

1. Parametry prostředí	
Vnější vlivy	NORMÁLNÍ
Osvětlenost (lx)	300
Návrhová teplota / vlhkost	20 °C / 50%
Topení	OTOPNÁ TĚLESA
VZT	ANO, rovnotlaké
Výměna vzduchu	+4750 / -4750
Chlazení	NE

2.Akustika	
Akustika stavební	NE
Akustika prostorová	ANO

3. Stavební část	
Povrch podlah	PALUBOVKA
Povrch stěn	DESKOVÝ OBKLAD
Povrch stropů, podhledy	SDK PODHLED
Výplně otvorů - dveře	9
Výplně otvorů - okna	7
Stínění a zatemnění	NE

4. Zdravotechnické instalace	
Voda studená (počet výtoků a armatur)	1/0
Voda teplá (počet výtoků a armatur)	0
zařizovací předměty	HYDRANTOVÁ SKŘÍŇ
Vpusti	NEJSOU

5. Elektroinstalace	
Zásuvky 230 V	ANO
Volné vývody 230 V	ANO
Zásuvky 400 V	ANO
Volné vývody 400 V	ANO
Zásuvky datové	ANO
Vypínače	ANO
Svítlidla	91
Nouzové osvětlení	6
EPS	ANO
EZS	ANO
Evakuační rozhlas	ANO
Rozvaděč	NE
Uzemnění	NE

Stupeň	STD	Datum	9/2021	Číslo zakázky	2021_OV39	Revize	00	Měřítko	1:200
Objekt	-								
Část	E - KNIHA MÍSTNOSTÍ								
Výkres	E.72 PŮDORYS - ZÓNA Č. D.1.01								

Copyright DPU REVIT s.r.o.,
Všechna práva jsou vyhrazena, zejména právo na kopírování, distribuci apod. Žádná část nesmí být jakoukoliv formou (tiskem, jako fotokopie, elektronickými či jinými metodami) reprodukována a rozšiřována bez písemného souhlasu autora, s výjimkou licence k využití dle udlžené zadavateli při zachování ostatních autorských práv.

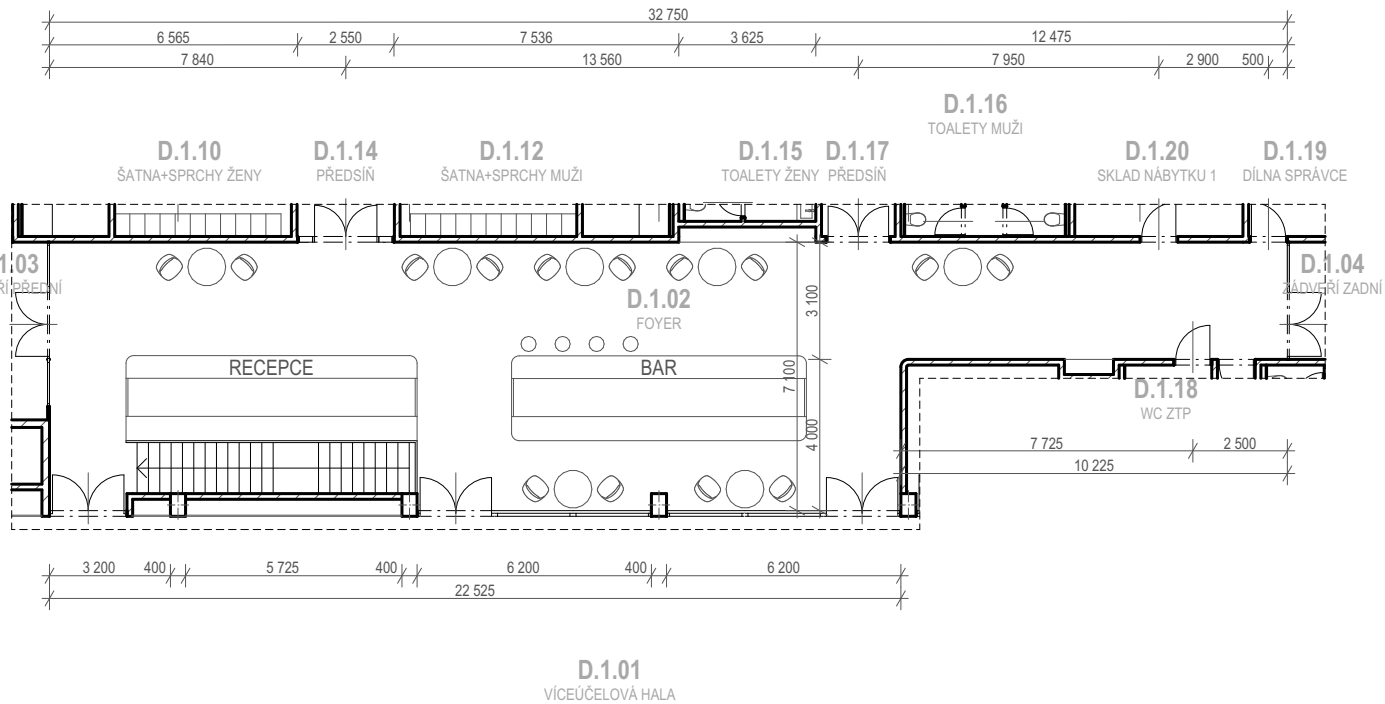

POZNÁMKA:
- ROZMĚRY A ŘEŠENÍ VÝPLNÍ OTVORŮ VIZ G. INTERIÉRY - VÝKRESOVÁ ČÁST A TABULKA DVEŘÍ

Číslo zóny	Účel užívání	Plocha (m ²)	Objem (m ³)
D.1.02	FOYER	181,46	634,95

1. Parametry prostředí	
Vnější vlivy	NORMÁLNÍ
Osvětlenost (lx)	100
Návrhová teplota / vlhkost	20 °C / 50%
Topení	PODLAHOVÉ
VZT	ANO, přetlakové
Výměna vzduchu	+1000 / -820
Chlazení	NE

2.Akustika	
Akustika stavební	NE
Akustika prostorová	NE

3. Stavební část	
Povrch podlah	LEŠTĚNÝ BETON
Povrch stěn	OMÍTKA
Povrch stropů, podhledy	BEZ PODHLEDU
Výplně otvorů - dveře	8
Výplně otvorů - okna	3
Stínění a zatemnění	NE

4. Zdravotechnické instalace	
Voda studená (počet výtoků a armatur)	2/2
Voda teplá (počet výtoků a armatur)	2/2
zařizovací předměty	2x KUCHYŇSKÝ DŘEZ
Vpusti	NEJSOU

5. Elektroinstalace	
Zásuvky 230 V	ANO
Volné vývody 230 V	ANO
Zásuvky 400 V	NE
Volné vývody 400 V	NE
Zásuvky datové	ANO
Vypínače	ANO
Svítlidla	16
Nouzové osvětlení	3
EPS	NE
EZS	ANO
Evakuační rozhlas	ANO
Rozvaděč	NE
Uzemnění	NE

Stupeň	STD	Datum	9/2021	Číslo zakázky	2021_OV39	Revize	00	Měřítko	1:200
Objekt	-								
Část	E - KNIHA MÍSTNOSTÍ								
Výkres	E.73 PŮDORYS - ZÓNA Č. D.1.02								

Copyright DPU REVIT s.r.o.,
Všechna práva jsou vyhrazena, zejména právo na kopírování, distribuci apod. Žádná část nesmí být jakoukoliv formou (tiskem, jako fotokopie, elektronickými či jinými metodami) reprodukována a rozšiřována bez písemného souhlasu autora, s výjimkou licence k využití dle udlžené zadavateli při zachování ostatních autorských práv.

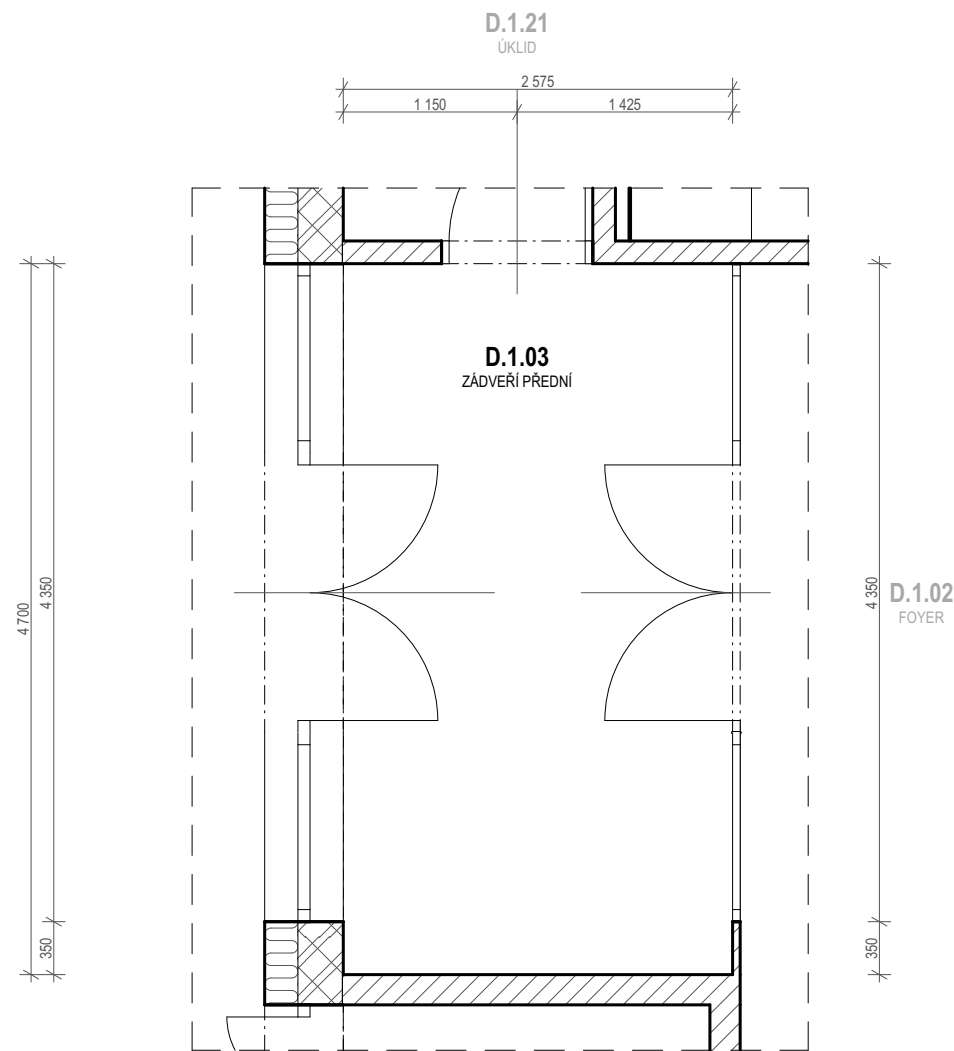

POZNÁMKA:
- ROZMĚRY A ŘEŠENÍ VÝPLNÍ OTVORŮ VIZ G. INTERIÉRY - VÝKRESOVÁ ČÁST A TABULKA DVEŘÍ

Číslo zóny	Účel užívání	Plocha (m ²)	Objem (m ³)
D.1.03	ZÁDVEŘÍ PŘEDNÍ	13,06	45,52

1. Parametry prostředí	
Vnější vlivy	NORMÁLNÍ
Osvětlenost (lx)	100
Návrhová teplota / vlhkost	10 °C / 60%
Topení	PODLAHOVÉ
VZT	NE
Výměna vzduchu	-
Chlazení	NE

2.Akustika	
Akustika stavební	NE
Akustika prostorová	NE

3. Stavební část	
Povrch podlah	ČISTÍCÍ ROHOŽ
Povrch stěn	OMÍTKA
Povrch stropů, podhledy	BEZ PODHLEDU
Výplně otvorů - dveře	3
Výplně otvorů - okna	4
Stínění a zatemnění	NE

4. Zdravotechnické instalace	
Voda studená (počet výtoků a armatur)	0
Voda teplá (počet výtoků a armatur)	0
zařizovací předměty	NEJSOU
Vpusti	NEJSOU

5. Elektroinstalace	
Zásuvky 230 V	NE
Volné vývody 230 V	NE
Zásuvky 400 V	NE
Volné vývody 400 V	NE
Zásuvky datové	NE
Vypínače	ANO
Svítlidla	2
Nouzové osvětlení	1
EPS	ANO
EZS	ANO
Evakuační rozhlas	NE
Rozvaděč	NE
Uzemnění	NE

Stupeň	STD	Datum	9/2021	Číslo zakázky	2021_OV39	Revize	00	Měřítko	1:50
Objekt	-								
Část	E - KNIHA MÍSTNOSTÍ								
Výkres	E.74 PŮDORYS - ZÓNA Č. D.1.03								

Copyright DPU REVIT s.r.o.,
Všechna práva jsou vyhrazena, zejména právo na kopírování, distribuci apod. Žádná část nesmí být jakoukoliv formou (tiskem, jako fotokopie, elektronickými či jinými metodami) reprodukována a rozšiřována bez písemného souhlasu autora, s výjimkou licence k využití dle udlžené zadavateli při zachování ostatních autorských práv.

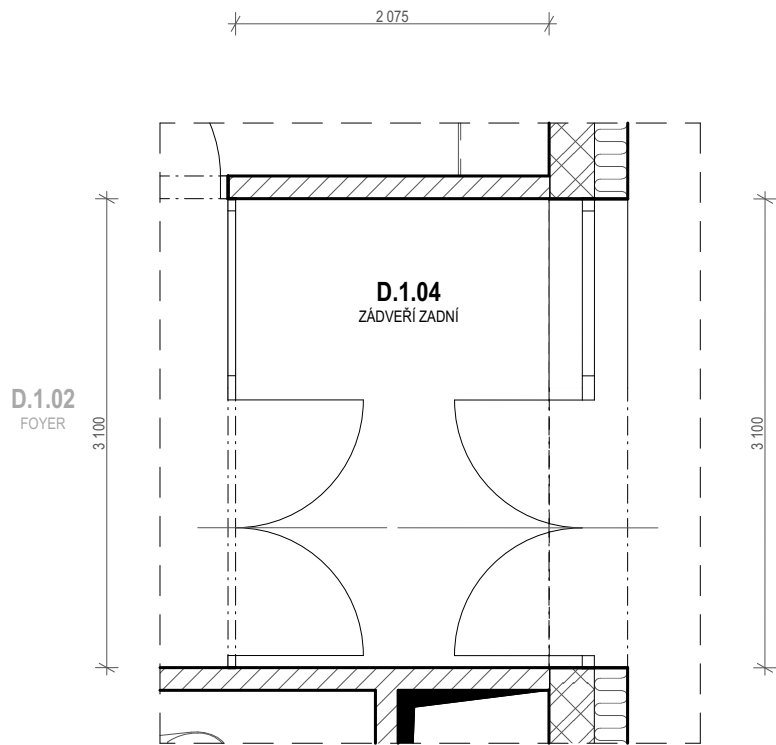

POZNÁMKA:
- ROZMĚRY A ŘEŠENÍ VÝPLNÍ OTVORŮ VIZ G. INTERIÉRY - VÝKRESOVÁ ČÁST A TABULKA DVEŘÍ

Číslo zóny	Účel užívání	Plocha (m ²)	Objem (m ³)
D.1.04	ZÁDVEŘÍ ZADNÍ	7,11	24,75

1. Parametry prostředí	
Vnější vlivy	NORMÁLNÍ
Osvětlenost (lx)	100
Návrhová teplota / vlhkost	10 °C / 60%
Topení	PODLAHOVÉ
VZT	NE
Výměna vzduchu	-
Chlazení	NE

2.Akustika	
Akustika stavební	NE
Akustika prostorová	NE

3. Stavební část	
Povrch podlah	ČISTÍCÍ ROHOŽ
Povrch stěn	OMÍTKA
Povrch stropů, podhledy	BEZ PODHLEDU
Výplně otvorů - dveře	2
Výplně otvorů - okna	2
Stínění a zatemnění	NE

4. Zdravotechnické instalace	
Voda studená (počet výtoků a armatur)	0
Voda teplá (počet výtoků a armatur)	0
zařizovací předměty	NEJSOU
Vpusti	NEJSOU

5. Elektroinstalace	
Zásuvky 230 V	NE
Volné vývody 230 V	NE
Zásuvky 400 V	NE
Volné vývody 400 V	NE
Zásuvky datové	NE
Vypínače	ANO
Svítlidla	1
Nouzové osvětlení	1
EPS	NE
EZS	ANO
Evakuační rozhlas	NE
Rozvaděč	NE
Uzemnění	NE

Stupeň	STD	Datum	9/2021	Číslo zakázky	2021_OV39	Revize	00	Měřítko	1:50
Objekt	-								
Část	E - KNIHA MÍSTNOSTÍ								
Výkres	E.75 PŮDORYS - ZÓNA Č. D.1.04								

Copyright DPU REVIT s.r.o.,
Všechna práva jsou vyhrazena, zejména právo na kopírování, distribuci apod. Žádná část nesmí být jakoukoliv formou (tiskem, jako fotokopie, elektronickými či jinými metodami) reprodukována a rozšiřována bez písemného souhlasu autora, s výjimkou licence k využití dle udlžené zadavateli při zachování ostatních autorských práv.

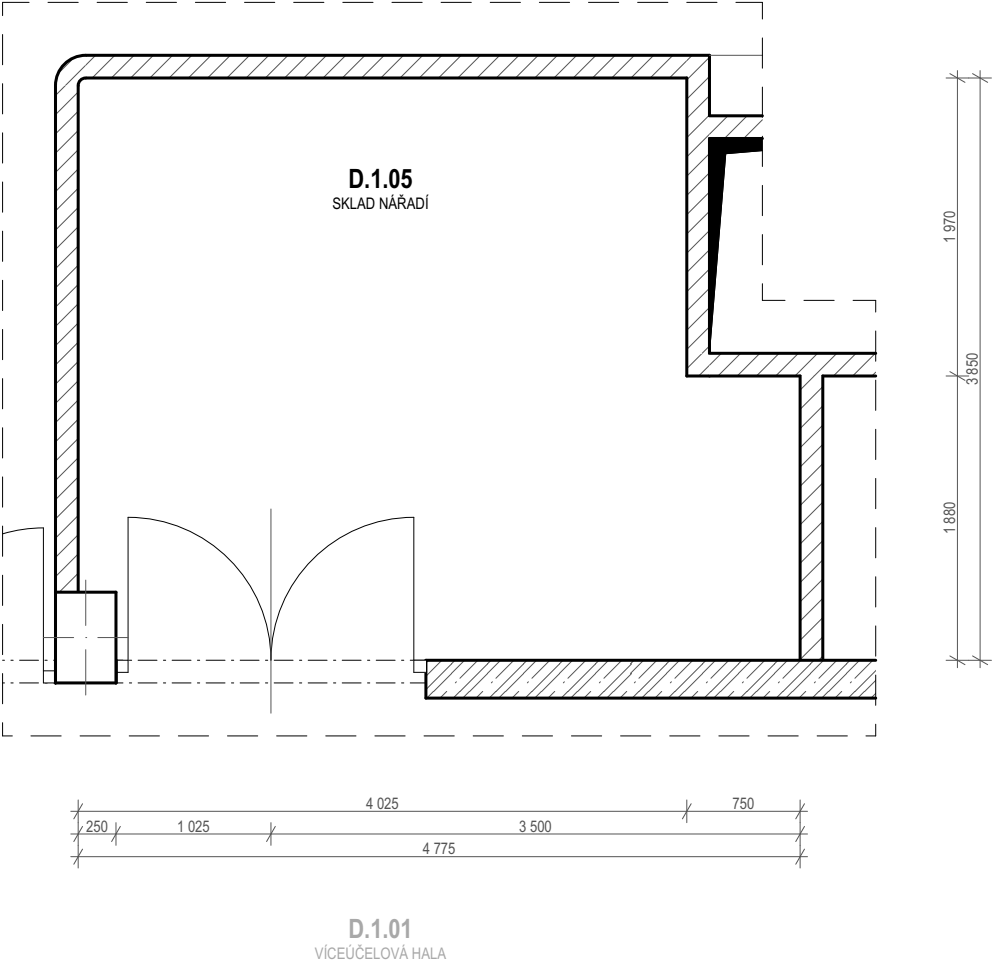

POZNÁMKA:
- ROZMĚRY A ŘEŠENÍ VÝPLNÍ OTVORŮ VIZ G. INTERIÉRY - VÝKRESOVÁ ČÁST A TABULKA DVEŘÍ

Číslo zóny	Účel užívání	Plocha (m ²)	Objem (m ³)
D.1.05	SKLAD NÁRADÍ	16,97	56,00

1. Parametry prostředí	
Vnější vlivy	NORMÁLNÍ
Osvětlenost (lx)	100
Návrhová teplota / vlhkost	15 °C / 50%
Topení	NEVYTÁPĚNO
VZT	ANO, podtlakové
Výměna vzduchu	0 / -50
Chlazení	NE

2.Akustika	
Akustika stavební	NE
Akustika prostorová	NE

3. Stavební část	
Povrch podlah	DŘEV. PARKETY
Povrch stěn	OMÍTKA
Povrch stropů, podhledy	SDK PODHLED; S.V. 3,3 m
Výplně otvorů - dveře	0
Výplně otvorů - okna	0
Stínění a zatemnění	NE

4. Zdravotechnické instalace	
Voda studená (počet výtoků a armatur)	0
Voda teplá (počet výtoků a armatur)	0
zařizovací předměty	NEJSOU
Vpusti	NEJSOU

5. Elektroinstalace	
Zásuvky 230 V	ANO
Volné vývody 230 V	NE
Zásuvky 400 V	NE
Volné vývody 400 V	NE
Zásuvky datové	NE
Vypínače	ANO
Svítlidla	2
Nouzové osvětlení	0
EPS	NE
EZS	NE
Evakuační rozhlas	NE
Rozvaděč	NE
Uzemnění	NE

Stupeň	STD	Datum	9/2021	Číslo zakázky	2021_OV39	Revize	00	Měřítko	1:50
Objekt	-								
Část	E - KNIHA MÍSTNOSTÍ								
Výkres	E.76 PŮDORYS - ZÓNA Č. D.1.05								

Copyright DPU REVIT s.r.o.,
Všechna práva jsou vyhrazena, zejména právo na kopírování, distribuci apod. Žádná část nesmí být jakoukoliv formou (tiskem, jako fotokopie, elektronickými či jinými metodami) reprodukována a rozšiřována bez písemného souhlasu autora, s výjimkou licence k využití dle udlžené zadavateli při zachování ostatních autorských práv.

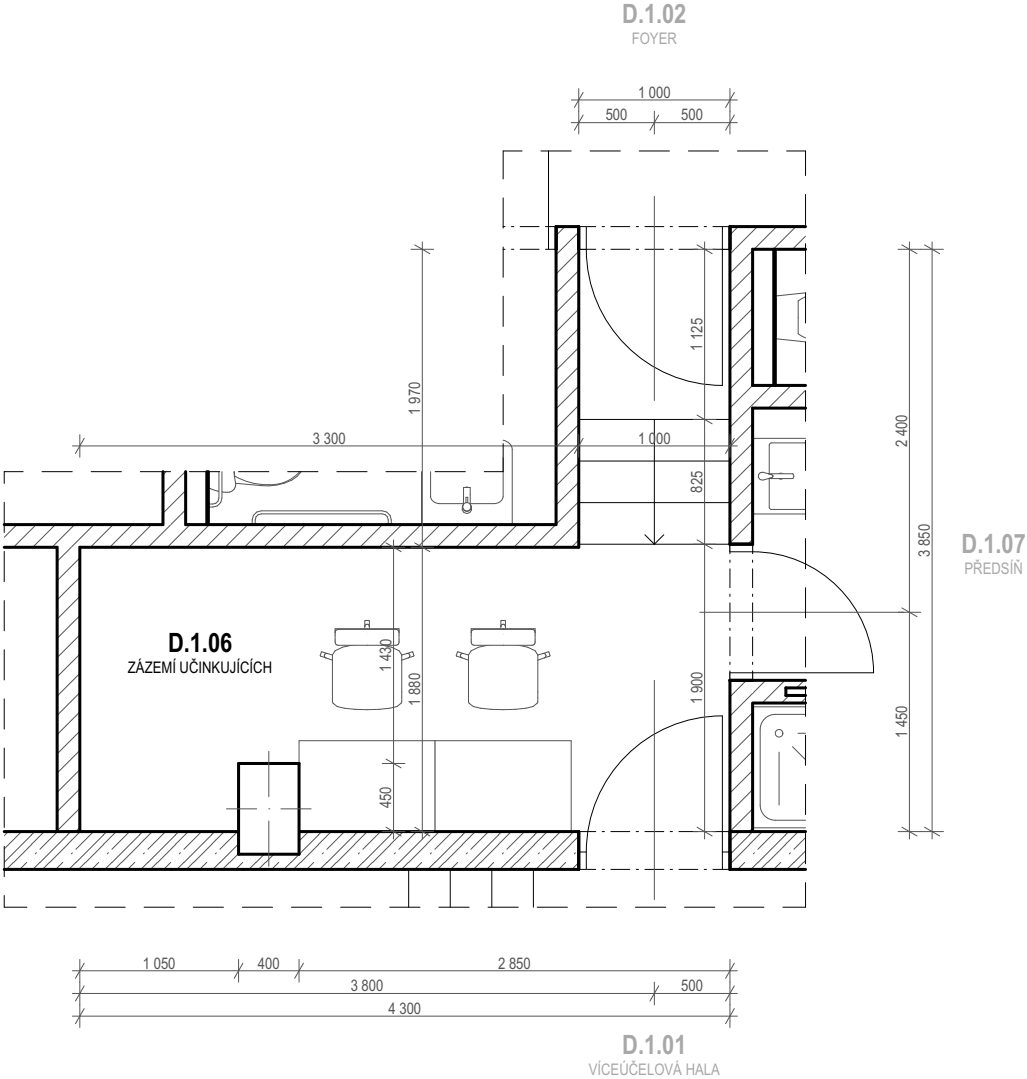

Číslo zóny	Účel užívání	Plocha (m ²)	Objem (m ³)
D.1.06	ZÁZEMÍ UČINKUJÍCÍCH	10,01	26,93

1. Parametry prostředí	
Vnější vlivy	NORMÁLNÍ
Osvětlenost (lx)	300
Návrhová teplota / vlhkost	22 °C / 50%
Topení	PODLAHOVÉ
VZT	ANO, přetlakové
Výměna vzduchu	+230 / -0
Chlazení	NE

2.Akustika	
Akustika stavební	NE
Akustika prostorová	NE

3. Stavební část	
Povrch podlah	DŘEV. PARKETY
Povrch stěn	OMÍTKA
Povrch stropů, podhledy	SDK PODHLED; S.V. 2,7 m
Výplně otvorů - dveře	3
Výplně otvorů - okna	0
Stínění a zatemnění	NE

4. Zdravotechnické instalace	
Voda studená (počet výtoků a armatur)	0
Voda teplá (počet výtoků a armatur)	0
zařizovací předměty	NEJSOU
Vpusti	NEJSOU

5. Elektroinstalace	
Zásuvky 230 V	ANO
Volné vývody 230 V	ANO
Zásuvky 400 V	NE
Volné vývody 400 V	NE
Zásuvky datové	ANO
Vypínače	ANO
Svítlidla	3
Nouzové osvětlení	0
EPS	NE
EZS	NE
Evakuační rozhlas	NE
Rozvaděč	NE
Uzemnění	NE

Stupeň	STD	Datum	9/2021	Číslo zakázky	2021_OV39	Revize	00	Měřítko	1:50
Objekt	-								
Část	E - KNIHA MÍSTNOSTÍ								
Výkres	E.77 PŮDORYS - ZÓNA Č. D.1.06								

Copyright DPU REVIT s.r.o.,
Všechna práva jsou vyhrazena, zejména právo na kopírování, distribuci apod. Žádná část nesmí být jakoukoliv formou (tiskem, jako fotokopie, elektronickými či jinými metodami) reprodukována a rozšiřována bez písemného souhlasu autora, s výjimkou licence k využití dle udlžené zadavateli při zachování ostatních autorských práv.

POZNÁMKA:
- ROZMĚRY A ŘEŠENÍ VÝPLNÍ OTVORŮ VIZ G. INTERIÉRY - VÝKRESOVÁ ČÁST A TABULKA DVEŘÍ

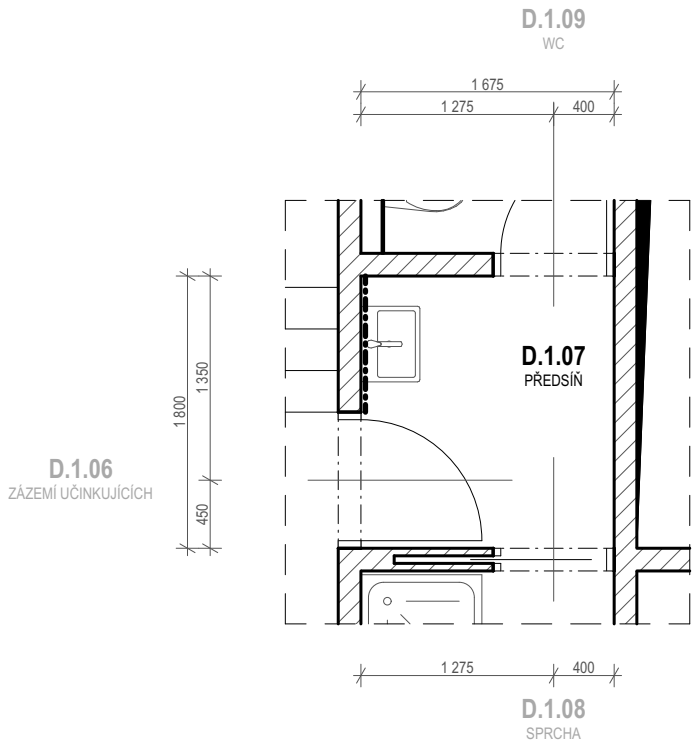

POZNÁMKA:
- ROZMĚRY A ŘEŠENÍ VÝPLNÍ OTVORŮ VIZ G. INTERIÉRY - VÝKRESOVÁ ČÁST A TABULKA DVEŘÍ

Číslo zóny	Účel užívání	Plocha (m ²)	Objem (m ³)
D.1.07	PŘEDSÍŇ	3,01	8,14

1. Parametry prostředí	
Vnější vlivy	NORMÁLNÍ
Osvětlenost (lx)	200
Návrhová teplota / vlhkost	22 °C / 50%
Topení	PODLAHOVÉ
VZT	ANO, podtlakové
Výměna vzduchu	0 / -30
Chlazení	NE

2.Akustika	
Akustika stavební	NE
Akustika prostorová	NE

3. Stavební část	
Povrch podlah	KERAMICKÁ DLAŽBA
Povrch stěn	KERAMICKÝ OBKLAD
Povrch stropů, podhledy	SDK PODHLED; S.V. 2,7 m
Výplně otvorů - dveře	3
Výplně otvorů - okna	0
Stínění a zatemnění	NE

4. Zdravotechnické instalace	
Voda studená (počet výtoků a armatur)	1/1
Voda teplá (počet výtoků a armatur)	1/1
zařizovací předměty	UMYVADLO
Vpusti	NEJSOU

5. Elektroinstalace	
Zásuvky 230 V	NE
Volné vývody 230 V	NE
Zásuvky 400 V	NE
Volné vývody 400 V	NE
Zásuvky datové	NE
Vypínače	ANO
Svítlidla	1
Nouzové osvětlení	0
EPS	NE
EZS	NE
Evakuační rozhlas	NE
Rozvaděč	NE
Uzemnění	NE

Stupeň	STD	Datum	9/2021	Číslo zakázky	2021_OV39	Revize	00	Měřítko	1:50
Objekt	-								
Část	E - KNIHA MÍSTNOSTÍ								
Výkres	E.78 PŮDORYS - ZÓNA Č. D.1.07								

Copyright DPU REVIT s.r.o.,
Všechna práva jsou vyhrazena, zejména právo na kopírování, distribuci apod. Žádná část nesmí být jakoukoliv formou (tiskem, jako fotokopie, elektronickými či jinými metodami) reprodukována a rozšiřována bez písemného souhlasu autora, s výjimkou licence k využití dle udlžené zadavateli při zachování ostatních autorských práv.

D.1.06
ZÁZEMÍ UČINKUJÍCÍCH

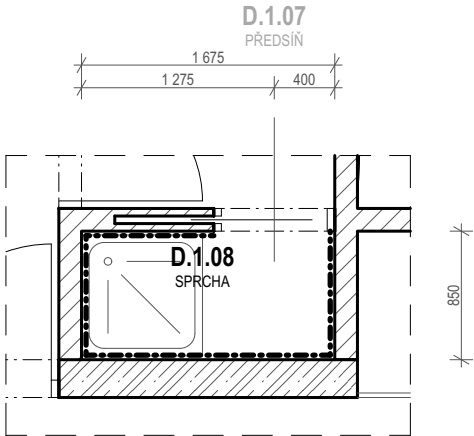

POZNÁMKA:
- ROZMĚRY A ŘEŠENÍ VÝPLNÍ OTVORŮ VIZ G. INTERIÉRY - VÝKRESOVÁ ČÁST A TABULKA DVEŘÍ

Číslo zóny	Účel užívání	Plocha (m ²)	Objem (m ³)
D.1.08	SPRCHA	1,42	3,84

1. Parametry prostředí	
Vnější vlivy	ZVLÁŠT NEBEZPEČNÉ
Osvětlenost (lx)	200
Návrhová teplota / vlhkost	24 °C / 50%
Topení	PODLAHOVÉ
VZT	ANO, podtlakové
Výměna vzduchu	0 / -150
Chlazení	NE

2.Akustika	
Akustika stavební	NE
Akustika prostorová	NE

3. Stavební část	
Povrch podlah	KERAMICKÁ DLAŽBA
Povrch stěn	KERAMICKÝ OBKLAD
Povrch stropů, podhledy	SDK PODHLED; S.V. 2,7 m
Výplně otvorů - dveře	1
Výplně otvorů - okna	0
Stínění a zatemnění	NE

4. Zdravotechnické instalace	
Voda studená (počet výtoků a armatur)	1/1
Voda teplá (počet výtoků a armatur)	1/1
zařizovací předměty	SPRCHA
Vpusti	NEJSOU

5. Elektroinstalace	
Zásuvky 230 V	NE
Volné vývody 230 V	NE
Zásuvky 400 V	NE
Volné vývody 400 V	NE
Zásuvky datové	NE
Vypínače	ANO
Svítlidla	1
Nouzové osvětlení	0
EPS	NE
EZS	NE
Evakuační rozhlas	NE
Rozvaděč	NE
Uzemnění	NE

Stupeň	STD	Datum	9/2021	Číslo zakázky	2021_OV39	Revize	00	Měřítko	1:50
Objekt	-								
Část	E - KNIHA MÍSTNOSTÍ								
Výkres	E.79 PŮDORYS - ZÓNA Č. D.1.08								

Copyright DPU REVIT s.r.o.,
Všechna práva jsou vyhrazena, zejména právo na kopírování, distribuci apod. Žádná část nesmí být jakoukoliv formou (tiskem, jako fotokopie, elektronickými či jinými metodami) reprodukována a rozšiřována bez písemného souhlasu autora, s výjimkou licence k využití dle udlžené zadavateli při zachování ostatních autorských práv.

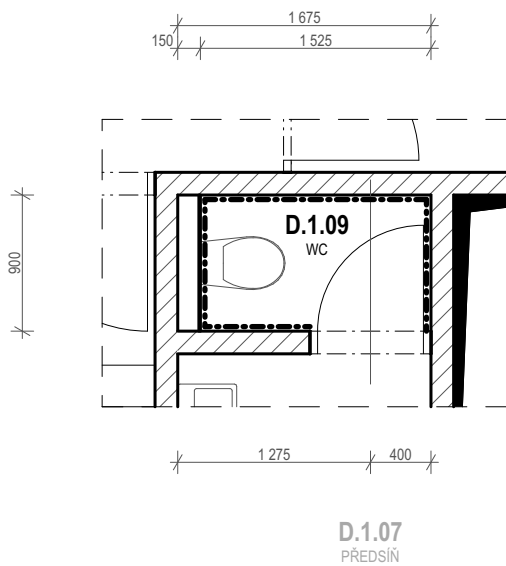

POZNÁMKA:
- ROZMĚRY A ŘEŠENÍ VÝPLNÍ OTVORŮ VIZ G. INTERIÉRY - VÝKRESOVÁ ČÁST A TABULKA DVEŘÍ

Číslo zóny	Účel užívání	Plocha (m ²)	Objem (m ³)
D.1.09	WC	1,50	4,05

1. Parametry prostředí	
Vnější vlivy	NORMÁLNÍ
Osvětlenost (lx)	200
Návrhová teplota / vlhkost	20 °C / 50%
Topení	PODLAHOVÉ
VZT	ANO, podtlakové
Výměna vzduchu	0 / -50
Chlazení	NE

2.Akustika	
Akustika stavební	NE
Akustika prostorová	NE

3. Stavební část	
Povrch podlah	KERAMICKÁ DLAŽBA
Povrch stěn	KERAMICKÝ OBKLAD
Povrch stropů, podhledy	SDK PODHLED; S.V. 2,7 m
Výplně otvorů - dveře	1
Výplně otvorů - okna	0
Stínění a zatemnění	NE

4. Zdravotechnické instalace	
Voda studená (počet výtoků a armatur)	1/0
Voda teplá (počet výtoků a armatur)	0
zařizovací předměty	ZÁCHODOVÝ MODUL + ZÁVĚSNÁ MÍSA
Vpusti	NEJSOU

5. Elektroinstalace	
Zásuvky 230 V	NE
Volné vývody 230 V	NE
Zásuvky 400 V	NE
Volné vývody 400 V	NE
Zásuvky datové	NE
Vypínače	ANO
Svítlidla	1
Nouzové osvětlení	0
EPS	NE
EZS	NE
Evakuační rozhlas	NE
Rozvaděč	NE
Uzemnění	NE

Stupeň	STD	Datum	9/2021	Číslo zakázky	2021_OV39	Revize	00	Měřítko	1:50
Objekt	-								
Část	E - KNIHA MÍSTNOSTÍ								
Výkres	E.80 PŮDORYS - ZÓNA Č. D.1.09								

Copyright DPU REVIT s.r.o.,
Všechna práva jsou vyhrazena, zejména právo na kopírování, distribuci apod. Žádná část nesmí být jakoukoliv formou (tiskem, jako fotokopie, elektronickými či jinými metodami) reprodukována a rozšiřována bez písemného souhlasu autora, s výjimkou licence k využití dle udlžené zadavateli při zachování ostatních autorských práv.

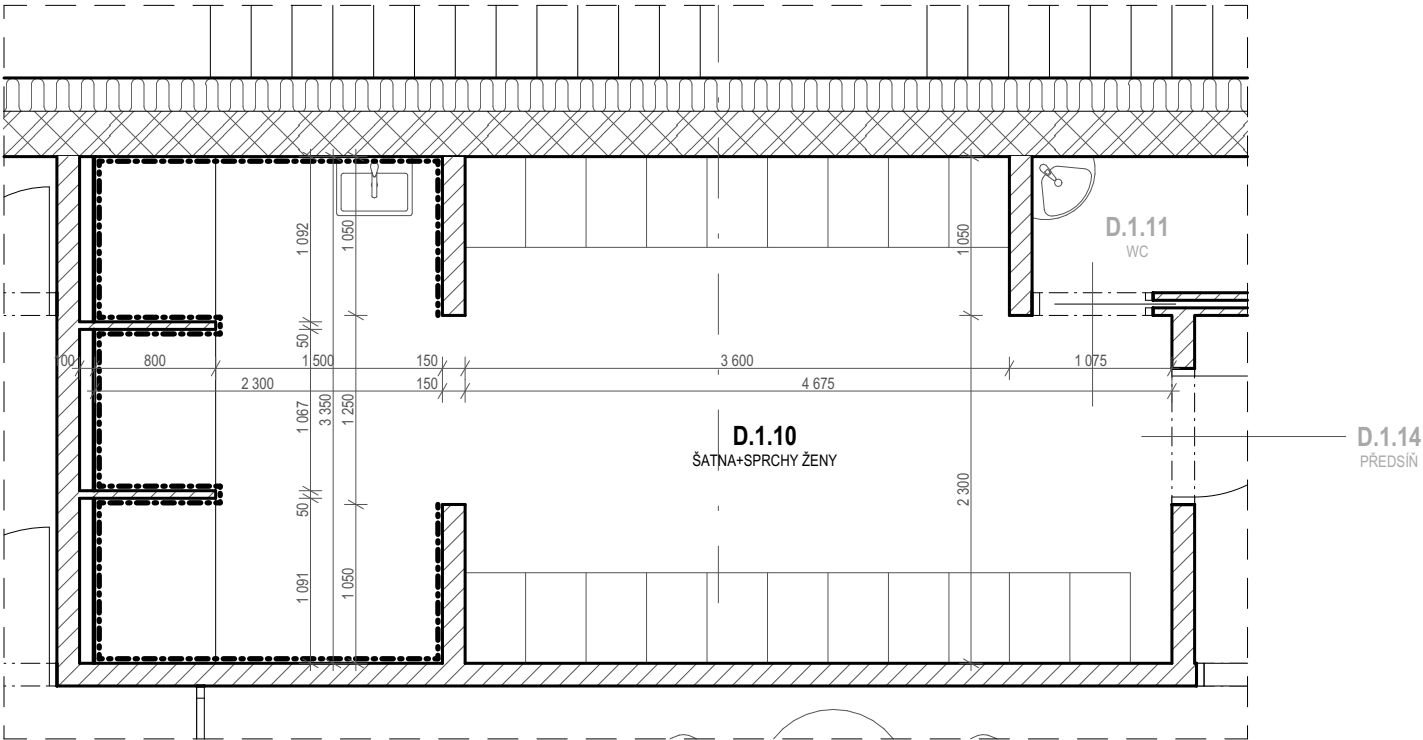

POZNÁMKA:
- ROZMĚRY A ŘEŠENÍ VÝPLNÍ OTVORŮ VIZ G. INTERIÉRY - VÝKRESOVÁ ČÁST A TABULKA DVEŘÍ

Číslo zóny	Účel užívání	Plocha (m ²)	Objem (m ³)
D.1.10	ŠATNA+SPRCHY ŽENY	22,44	60,60

1. Parametry prostředí	
Vnější vlivy	ZVLÁŠT NEBEZPEČNÉ
Osvětlenost (lx)	200
Návrhová teplota / vlhkost	24 °C / 60%
Topení	PODLAHOVÉ
VZT	ANO, rovnotlaké
Výměna vzduchu	+960 / -880
Chlazení	NE

2.Akustika	
Akustika stavební	NE
Akustika prostorová	NE

3. Stavební část	
Povrch podlah	KERAMICKÁ DLAŽBA
Povrch stěn	KERAMICKÝ OBKLAD
Povrch stropů, podhledy	SDK PODHLED; S.V. 2,7 m
Výplně otvorů - dveře	2
Výplně otvorů - okna	0
Stínění a zatemnění	NE

4. Zdravotechnické instalace	
Voda studená (počet výtoků a armatur)	4/4
Voda teplá (počet výtoků a armatur)	4/4
zařizovací předměty	3x SPRCHA + 1x UMYVADLO
Vpusti	NEJSOU

5. Elektroinstalace	
Zásuvky 230 V	ANO
Volné vývody 230 V	ANO
Zásuvky 400 V	NE
Volné vývody 400 V	NE
Zásuvky datové	NE
Vypínače	ANO
Svítlidla	3
Nouzové osvětlení	0
EPS	NE
EZS	NE
Evakuační rozhlas	NE
Rozvaděč	NE
Uzemnění	NE

Stupeň	STD	Datum	9/2021	Číslo zakázky	2021_OV39	Revize	00	Měřítko	1:50
Objekt	-								
Část	E - KNIHA MÍSTNOSTÍ								
Výkres	E.81 PŮDORYS - ZÓNA Č. D.1.10								

Copyright DPU REVIT s.r.o.,
Všechna práva jsou vyhrazena, zejména právo na kopírování, distribuci apod. Žádná část nesmí být jakoukoliv formou (tiskem, jako fotokopie, elektronickými či jinými metodami) reprodukována a rozšiřována bez písemného souhlasu autora, s výjimkou licence k využití díla udělené zadavateli při zachování ostatních autorských práv.

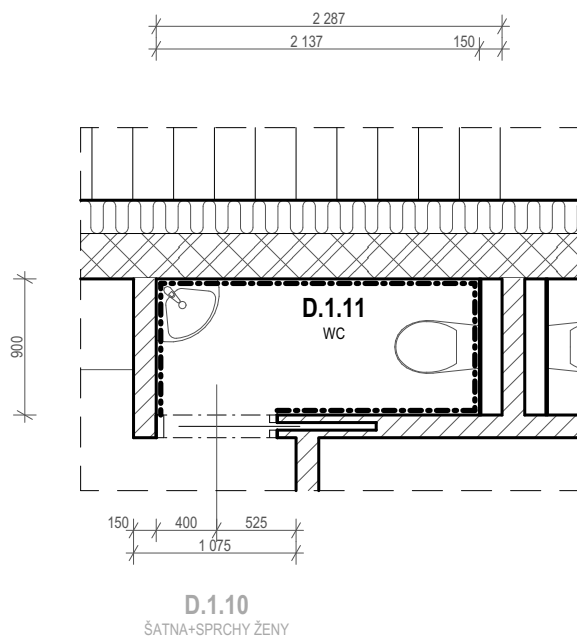

POZNÁMKA:
- ROZMĚRY A ŘEŠENÍ VÝPLNÍ OTVORŮ VIZ G. INTERIÉRY - VÝKRESOVÁ ČÁST A TABULKA DVEŘÍ

Číslo zóny	Účel užívání	Plocha (m ²)	Objem (m ³)
D.1.11	WC	1,92	5,19

1. Parametry prostředí	
Vnější vlivy	NORMÁLNÍ
Osvětlenost (lx)	200
Návrhová teplota / vlhkost	20 °C / 50%
Topení	PODLAHOVÉ
VZT	ANO, podtlakové
Výměna vzduchu	0 / -80
Chlazení	NE

2.Akustika	
Akustika stavební	NE
Akustika prostorová	NE

3. Stavební část	
Povrch podlah	KERAMICKÁ DLAŽBA
Povrch stěn	KERAMICKÝ OBKLAD
Povrch stropů, podhledy	SDK PODHLED; S.V. 2,7 m
Výplně otvorů - dveře	1
Výplně otvorů - okna	0
Stínění a zatemnění	NE

4. Zdravotechnické instalace	
Voda studená (počet výtoků a armatur)	2/1
Voda teplá (počet výtoků a armatur)	1/1
zařizovací předměty	ZÁCHODOVÝ MODUL + ZÁVĚSNÁ MÍSA + UMYVADLO
Vpusti	NEJSOU

5. Elektroinstalace	
Zásuvky 230 V	NE
Volné vývody 230 V	NE
Zásuvky 400 V	NE
Volné vývody 400 V	NE
Zásuvky datové	NE
Vypínače	ANO
Svítlidla	1
Nouzové osvětlení	0
EPS	NE
EZS	NE
Evakuační rozhlas	NE
Rozvaděč	NE
Uzemnění	NE

Stupeň	STD	Datum	9/2021	Číslo zakázky	2021_OV39	Revize	00	Měřítko	1:50
Objekt	-								
Část	E - KNIHA MÍSTNOSTÍ								
Výkres	E.82 PŮDORYS - ZÓNA Č. D.1.11								

Copyright DPU REVIT s.r.o.,
Všechna práva jsou vyhrazena, zejména právo na kopírování, distribuci apod. Žádná část nesmí být jakoukoliv formou (tiskem, jako fotokopie, elektronickými či jinými metodami) reprodukována a rozšiřována bez písemného souhlasu autora, s výjimkou licence k využití dle udlžené zadavateli při zachování ostatních autorských práv.

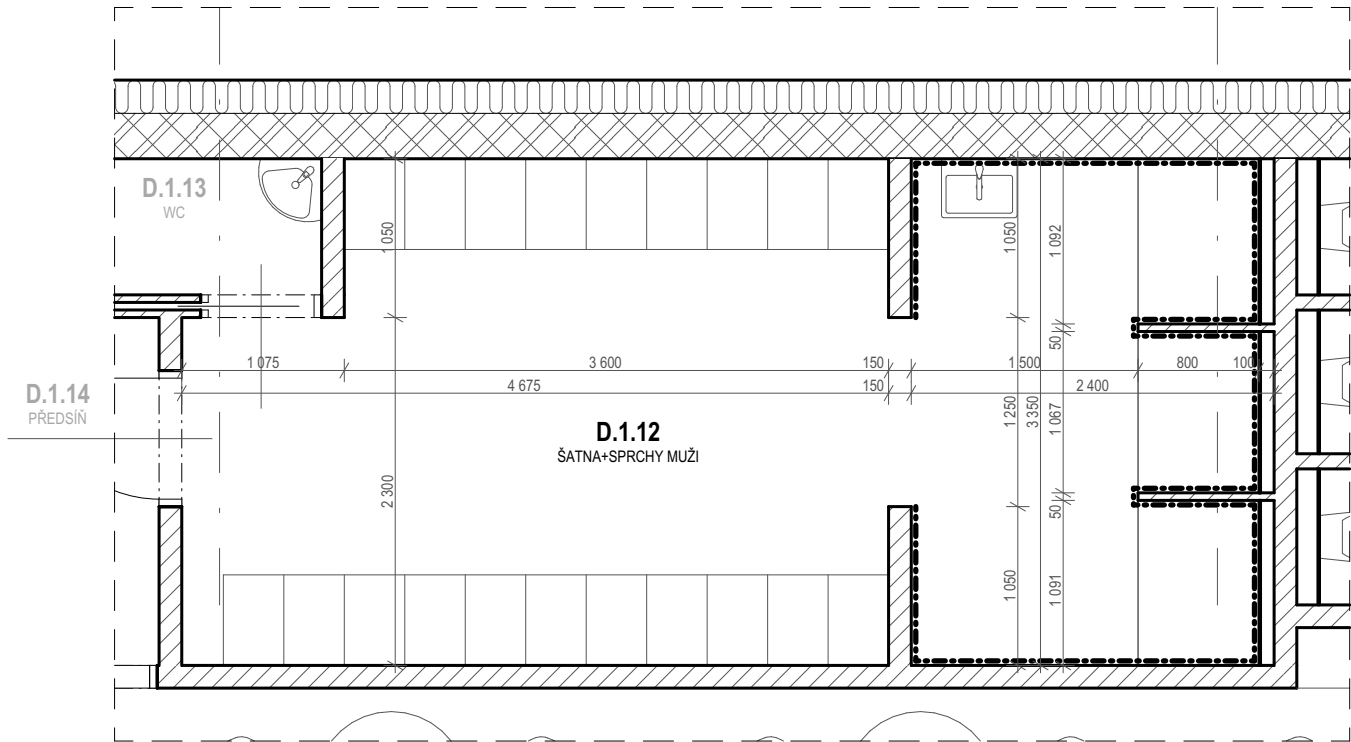

POZNÁMKA:
- ROZMĚRY A ŘEŠENÍ VÝPLNÍ OTVORŮ VIZ G. INTERIÉRY - VÝKRESOVÁ ČÁST A TABULKA DVEŘÍ

Číslo zóny	Účel užívání	Plocha (m ²)	Objem (m ³)
D.1.12	ŠATNA+SPRCHY MUŽI	22,44	60,60

1. Parametry prostředí	
Vnější vlivy	ZVLÁŠT NEBEZPEČNÉ
Osvětlenost (lx)	200
Návrhová teplota / vlhkost	24 °C / 60%
Topení	PODLAHOVÉ
VZT	ANO, rovnotlaké
Výměna vzduchu	+960 / -880
Chlazení	NE

2.Akustika	
Akustika stavební	NE
Akustika prostorová	NE

3. Stavební část	
Povrch podlah	KERAMICKÁ DLAŽBA
Povrch stěn	KERAMICKÝ OBKLAD
Povrch stropů, podhledy	SDK PODHLED; S.V. 2,7 m
Výplně otvorů - dveře	2
Výplně otvorů - okna	0
Stínění a zatemnění	NE

4. Zdravotechnické instalace	
Voda studená (počet výtoků a armatur)	4/4
Voda teplá (počet výtoků a armatur)	4/4
zařizovací předměty	3x SPRCHA + 1x UMYVADLO
Vpusti	NEJSOU

5. Elektroinstalace	
Zásuvky 230 V	ANO
Volné vývody 230 V	ANO
Zásuvky 400 V	NE
Volné vývody 400 V	NE
Zásuvky datové	NE
Vypínače	ANO
Svítlidla	3
Nouzové osvětlení	0
EPS	NE
EZS	NE
Evakuační rozhlas	NE
Rozvaděč	NE
Uzemnění	NE

Stupeň	STD	Datum	9/2021	Číslo zakázky	2021_OV39	Revize	00	Měřítko	1:50
Objekt	-								
Část	E - KNIHA MÍSTNOSTÍ								
Výkres	E.83 PŮDORYS - ZÓNA Č. D.1.12								

Copyright DPU REVIT s.r.o.,
Všechna práva jsou vyhrazena, zejména právo na kopírování, distribuci apod. Žádná část nesmí být jakoukoliv formou (tiskem, jako fotokopie, elektronickými či jinými metodami) reprodukována a rozšiřována bez písemného souhlasu autora, s výjimkou licence k využití dle udlžené zadavateli při zachování ostatních autorských práv.

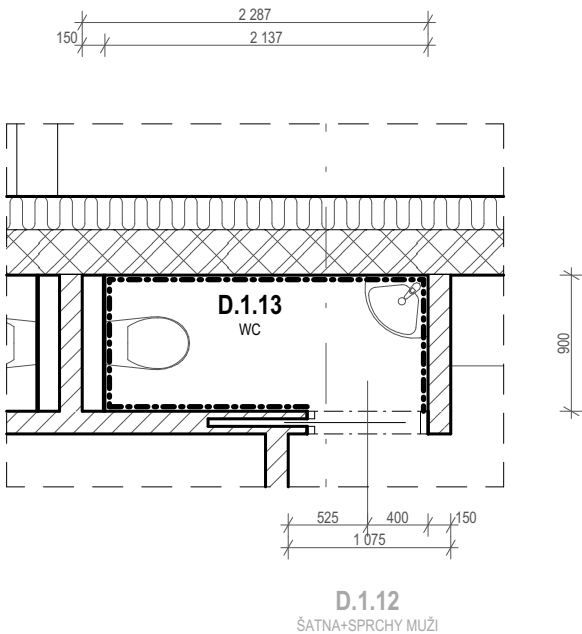

POZNÁMKA:
- ROZMĚRY A ŘEŠENÍ VÝPLNÍ OTVORŮ VIZ G. INTERIÉRY - VÝKRESOVÁ ČÁST A TABULKA DVEŘÍ

Číslo zóny	Účel užívání	Plocha (m ²)	Objem (m ³)
D.1.13	WC	1,92	5,19

1. Parametry prostředí	
Vnější vlivy	NORMÁLNÍ
Osvětlenost (lx)	200
Návrhová teplota / vlhkost	20 °C / 50%
Topení	PODLAHOVÉ
VZT	ANO, podtlakové
Výměna vzduchu	0 / -80
Chlazení	NE

2.Akustika	
Akustika stavební	NE
Akustika prostorová	NE

3. Stavební část	
Povrch podlah	KERAMICKÁ DLAŽBA
Povrch stěn	KERAMICKÝ OBKLAD
Povrch stropů, podhledy	SDK PODHLED; S.V. 2,7 m
Výplně otvorů - dveře	1
Výplně otvorů - okna	0
Stínění a zatemnění	NE

4. Zdravotechnické instalace	
Voda studená (počet výtoků a armatur)	2/1
Voda teplá (počet výtoků a armatur)	1/1
zařizovací předměty	ZÁCHODOVÝ MODUL + ZÁVĚSNÁ MÍSA + UMYVADLO
Vpusti	NEJSOU

5. Elektroinstalace	
Zásuvky 230 V	NE
Volné vývody 230 V	NE
Zásuvky 400 V	NE
Volné vývody 400 V	NE
Zásuvky datové	NE
Vypínače	ANO
Svítlidla	1
Nouzové osvětlení	0
EPS	NE
EZS	NE
Evakuační rozhlas	NE
Rozvaděč	NE
Uzemnění	NE

Stupeň	STD	Datum	9/2021	Číslo zakázky	2021_OV39	Revize	00	Měřítko	1:50
Objekt	-								
Část	E - KNIHA MÍSTNOSTÍ								
Výkres	E.84 PŮDORYS - ZÓNA Č. D.1.13								

Copyright DPU REVIT s.r.o.,
Všechna práva jsou vyhrazena, zejména právo na kopírování, distribuci apod. Žádná část nesmí být jakoukoliv formou (tiskem, jako fotokopie, elektronickými či jinými metodami) reprodukována a rozšiřována bez písemného souhlasu autora, s výjimkou licence k využití dle udlžené zadavateli při zachování ostatních autorských práv.

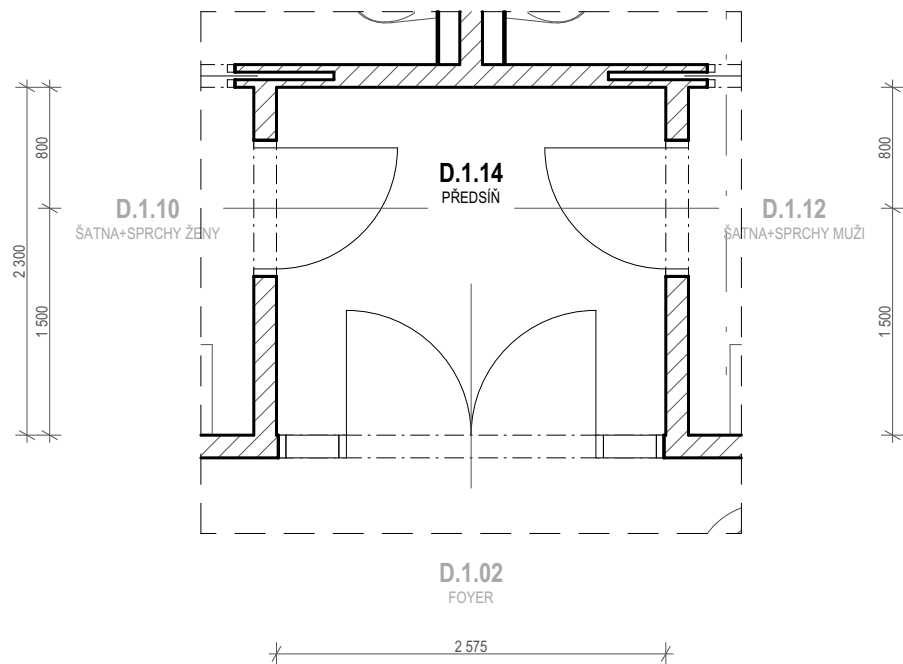

POZNÁMKA:
- ROZMĚRY A ŘEŠENÍ VÝPLNÍ OTVORŮ VIZ G. INTERIÉRY - VÝKRESOVÁ ČÁST A TABULKA DVEŘÍ

Číslo zóny	Účel užívání	Plocha (m ²)	Objem (m ³)
D.1.14	PŘEDSÍŇ	5,92	15,99

1. Parametry prostředí	
Vnější vlivy	NORMÁLNÍ
Osvětlenost (lx)	200
Návrhová teplota / vlhkost	20 °C / 50%
Topení	PODLAHOVÉ
VZT	NE
Výměna vzduchu	-
Chlazení	NE

2.Akustika	
Akustika stavební	NE
Akustika prostorová	NE

3. Stavební část	
Povrch podlah	LEŠTĚNÝ BETON
Povrch stěn	OMÍTKA
Povrch stropů, podhledy	SDK PODHLED; S.V. 2,7 m
Výplně otvorů - dveře	3
Výplně otvorů - okna	0
Stínění a zatemnění	NE

4. Zdravotechnické instalace	
Voda studená (počet výtoků a armatur)	0
Voda teplá (počet výtoků a armatur)	0
zařizovací předměty	NEJSOU
Vpusti	NEJSOU

5. Elektroinstalace	
Zásuvky 230 V	NE
Volné vývody 230 V	NE
Zásuvky 400 V	NE
Volné vývody 400 V	NE
Zásuvky datové	NE
Vypínače	ANO
Svítlidla	1
Nouzové osvětlení	0
EPS	NE
EZS	NE
Evakuační rozhlas	NE
Rozvaděč	NE
Uzemnění	NE

Stupeň	STD	Datum	9/2021	Číslo zakázky	2021_OV39	Revize	00	Měřítko	1:50
Objekt	-								
Část	E - KNIHA MÍSTNOSTÍ								
Výkres	E.85 PŮDORYS - ZÓNA Č. D.1.14								

Copyright DPU REVIT s.r.o.,
Všechna práva jsou vyhrazena, zejména právo na kopírování, distribuci apod. Žádná část nesmí být jakoukoliv formou (tiskem, jako fotokopie, elektronickými či jinými metodami) reprodukována a rozšiřována bez písemného souhlasu autora, s výjimkou licence k využití dle udlžené zadavateli při zachování ostatních autorských práv.

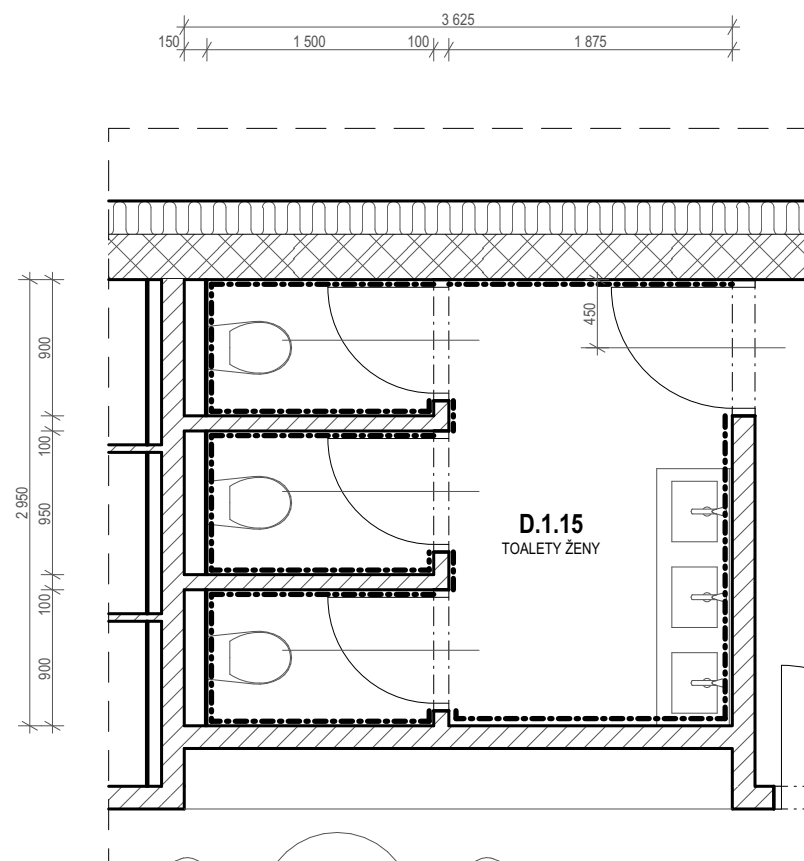

POZNÁMKA:
- ROZMĚRY A ŘEŠENÍ VÝPLNÍ OTVORŮ VIZ G. INTERIÉRY - VÝKRESOVÁ ČÁST A TABULKA DVEŘÍ

Číslo zóny	Účel užívání	Plocha (m ²)	Objem (m ³)
D.1.15	TOALETY ŽENY	10,25	27,67

1. Parametry prostředí	
Vnější vlivy	NORMÁLNÍ
Osvětlenost (lx)	200
Návrhová teplota / vlhkost	22 °C / 50%
Topení	PODLAHOVÉ
VZT	ANO, podtlakové
Výměna vzduchu	0 / -240
Chlazení	NE

2.Akustika	
Akustika stavební	NE
Akustika prostorová	NE

3. Stavební část	
Povrch podlah	KERAMICKÁ DLAŽBA
Povrch stěn	KERAMICKÝ OBKLAD
Povrch stropů, podhledy	SDK PODHLED; S.V. 2,7 m
Výplně otvorů - dveře	1
Výplně otvorů - okna	0
Stínění a zatemnění	NE

4. Zdravotechnické instalace	
Voda studená (počet výtoků a armatur)	6/3
Voda teplá (počet výtoků a armatur)	3/3
zařizovací předměty	3x ZÁCHODOVÝ MODUL + ZÁVĚSNÁ MÍSA + 3x UMYVADLO
Vpusti	NEJSOU

5. Elektroinstalace	
Zásuvky 230 V	ANO
Volné vývody 230 V	ANO
Zásuvky 400 V	NE
Volné vývody 400 V	NE
Zásuvky datové	NE
Vypínače	ANO
Svítlidla	4
Nouzové osvětlení	0
EPS	NE
EZS	NE
Evakuační rozhlas	NE
Rozvaděč	NE
Uzemnění	NE

Stupeň	STD	Datum	9/2021	Číslo zakázky	2021_OV39	Revize	00	Měřítko	1:50
Objekt	-								
Část	E - KNIHA MÍSTNOSTÍ								
Výkres	E.86 PŮDORYS - ZÓNA Č. D.1.15								

Copyright DPU REVIT s.r.o.,
Všechna práva jsou vyhrazena, zejména právo na kopírování, distribuci apod. Žádná část nesmí být jakoukoliv formou (tiskem, jako fotokopie, elektronickými či jinými metodami) reprodukována a rozšiřována bez písemného souhlasu autora, s výjimkou licence k využití dle udlžené zadavateli při zachování ostatních autorských práv.

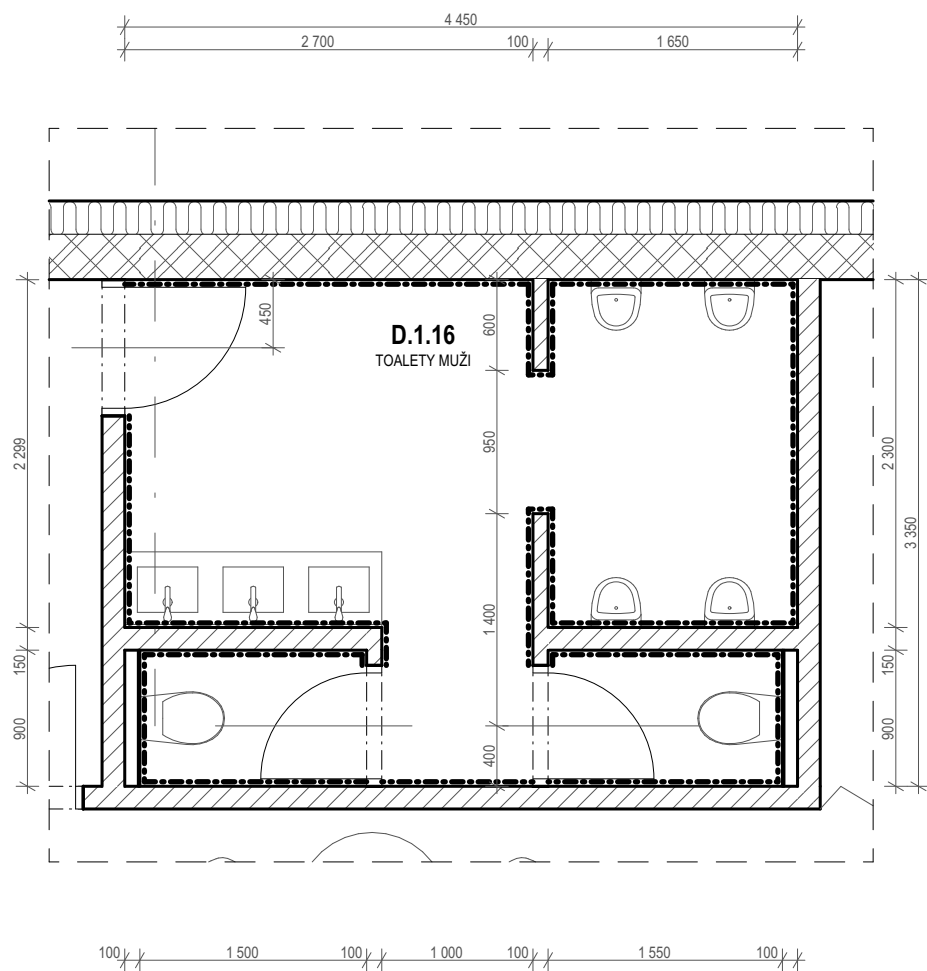

POZNÁMKA:
- ROZMĚRY A ŘEŠENÍ VÝPLNÍ OTVORŮ VIZ G. INTERIÉRY - VÝKRESOVÁ ČÁST A TABULKA DVEŘÍ

Číslo zóny	Účel užívání	Plocha (m ²)	Objem (m ³)
D.1.16	TOALETY MUŽI	14,91	40,25

1. Parametry prostředí	
Vnější vlivy	NORMÁLNÍ
Osvětlenost (lx)	200
Návrhová teplota / vlhkost	22 °C / 50%
Topení	PODLAHOVÉ
VZT	ANO, podtlakové
Výměna vzduchu	0 / -290
Chlazení	NE

2.Akustika	
Akustika stavební	NE
Akustika prostorová	NE

3. Stavební část	
Povrch podlah	KERAMICKÁ DLAŽBA
Povrch stěn	KERAMICKÝ OBKLAD
Povrch stropů, podhledy	SDK PODHLED; S.V. 2,7 m
Výplně otvorů - dveře	1
Výplně otvorů - okna	0
Stínění a zatemnění	NE

4. Zdravotechnické instalace	
Voda studená (počet výtoků a armatur)	9/3
Voda teplá (počet výtoků a armatur)	3/3
zařizovací předměty	2x ZÁCHODOVÝ MODUL + ZÁVĚSNÁ MÍSA + 4x PISOÁR + 3x UMYVADLO
Vpusti	1

5. Elektroinstalace	
Zásuvky 230 V	ANO
Volné vývody 230 V	ANO
Zásuvky 400 V	NE
Volné vývody 400 V	NE
Zásuvky datové	NE
Vypínače	ANO
Svítlidla	6
Nouzové osvětlení	0
EPS	NE
EZS	NE
Evakuační rozhlas	NE
Rozvaděč	NE
Uzemnění	NE

Stupeň	STD	Datum	9/2021	Číslo zakázky	2021_OV39	Revize	00	Měřítko	1:50
Objekt	-								
Část	E - KNIHA MÍSTNOSTÍ								
Výkres	E.87 PŮDORYS - ZÓNA Č. D.1.16								

Copyright DPU REVIT s.r.o.,
Všechna práva jsou vyhrazena, zejména právo na kopírování, distribuci apod. Žádná část nesmí být jakoukoliv formou (tiskem, jako fotokopie, elektronickými či jinými metodami) reprodukována a rozšiřována bez písemného souhlasu autora, s výjimkou licence k využití dle udlžené zadavateli při zachování ostatních autorských práv.

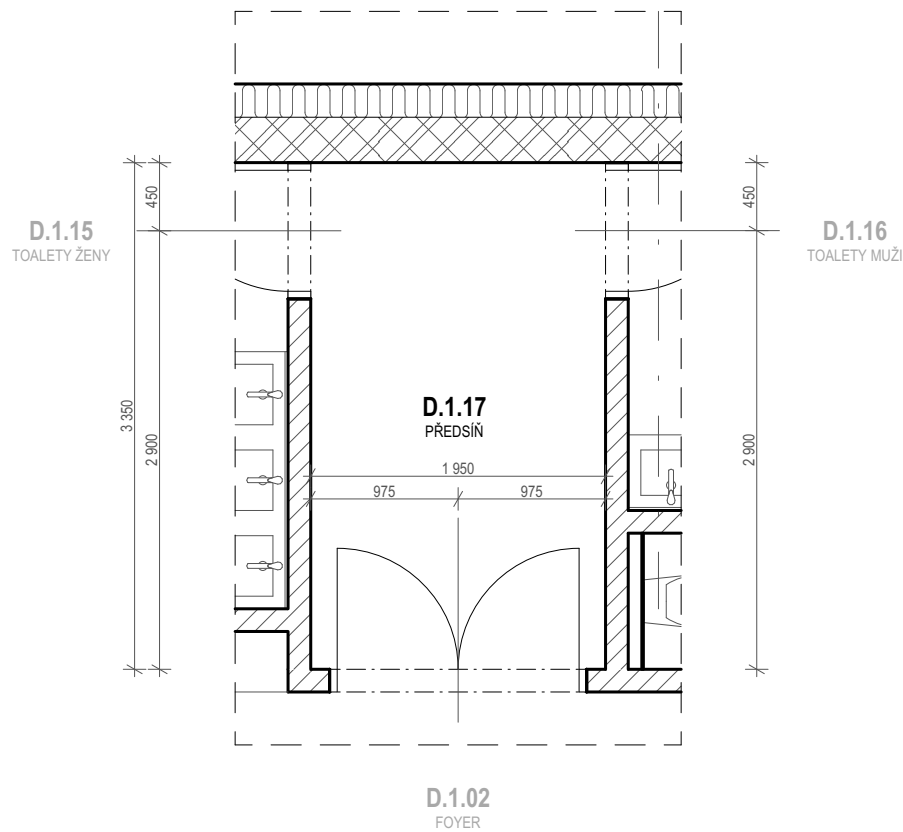

POZNÁMKA:
- ROZMĚRY A ŘEŠENÍ VÝPLNÍ OTVORŮ VIZ G. INTERIÉRY - VÝKRESOVÁ ČÁST A TABULKA DVEŘÍ

Číslo zóny	Účel užívání	Plocha (m ²)	Objem (m ³)
D.1.17	PŘEDSÍŇ	6,53	17,64

1. Parametry prostředí	
Vnější vlivy	NORMÁLNÍ
Osvětlenost (lx)	200
Návrhová teplota / vlhkost	20 °C / 50%
Topení	PODLAHOVÉ
VZT	ANO, přetlakové
Výměna vzduchu	+530 / -0
Chlazení	NE

2.Akustika	
Akustika stavební	NE
Akustika prostorová	NE

3. Stavební část	
Povrch podlah	LEŠTĚNÝ BETON
Povrch stěn	OMÍTKA
Povrch stropů, podhledy	SDK PODHLED; S.V. 2,7 m
Výplně otvorů - dveře	3
Výplně otvorů - okna	0
Stínění a zatemnění	NE

4. Zdravotechnické instalace	
Voda studená (počet výtoků a armatur)	0
Voda teplá (počet výtoků a armatur)	0
zařizovací předměty	NEJSOU
Vpusti	NEJSOU

5. Elektroinstalace	
Zásuvky 230 V	NE
Volné vývody 230 V	NE
Zásuvky 400 V	NE
Volné vývody 400 V	NE
Zásuvky datové	NE
Vypínače	ANO
Svítlidla	1
Nouzové osvětlení	0
EPS	NE
EZS	NE
Evakuační rozhlas	NE
Rozvaděč	NE
Uzemnění	NE

Stupeň	STD	Datum	9/2021	Číslo zakázky	2021_OV39	Revize	00	Měřítko	1:50
Objekt	-								
Část	E - KNIHA MÍSTNOSTÍ								
Výkres	E.88 PŮDORYS - ZÓNA Č. D.1.17								

Copyright DPU REVIT s.r.o.,
Všechna práva jsou vyhrazena, zejména právo na kopírování, distribuci apod. Žádná část nesmí být jakoukoliv formou (tiskem, jako fotokopie, elektronickými či jinými metodami) reprodukována a rozšiřována bez písemného souhlasu autora, s výjimkou licence k využití dle udlžené zadavateli při zachování ostatních autorských práv.

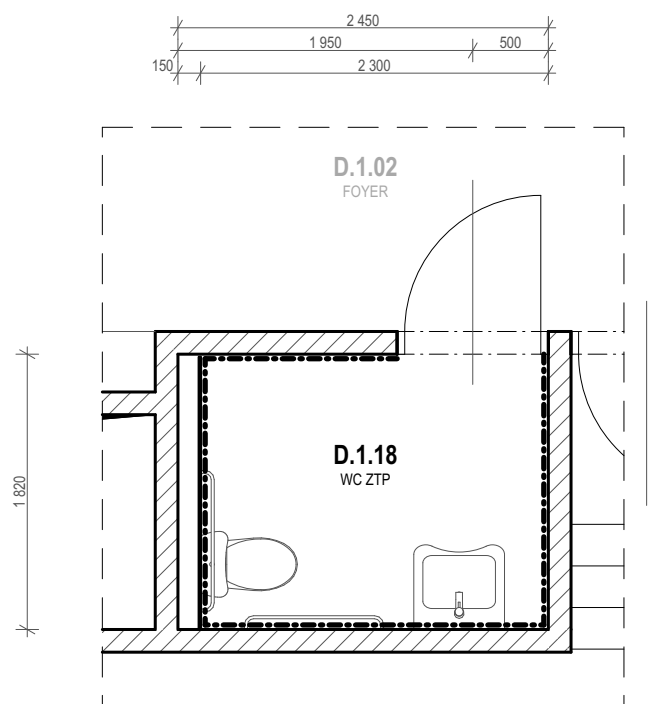

POZNÁMKA:
- ROZMĚRY A ŘEŠENÍ VÝPLNÍ OTVORŮ VIZ G. INTERIÉRY - VÝKRESOVÁ ČÁST A TABULKA DVEŘÍ

Číslo zóny	Účel užívání	Plocha (m ²)	Objem (m ³)
D.1.18	WC ZTP	4,44	11,99

1. Parametry prostředí	
Vnější vlivy	NORMÁLNÍ
Osvětlenost (lx)	200
Návrhová teplota / vlhkost	22 °C / 50%
Topení	PODLAHOVÉ
VZT	ANO, podtlakové
Výměna vzduchu	0 / -80
Chlazení	NE

2.Akustika	
Akustika stavební	NE
Akustika prostorová	NE

3. Stavební část	
Povrch podlah	KERAMICKÁ DLAŽBA
Povrch stěn	KERAMICKÝ OBKLAD
Povrch stropů, podhledy	SDK PODHLED; S.V. 2,7 m
Výplně otvorů - dveře	1
Výplně otvorů - okna	0
Stínění a zatemnění	NE

4. Zdravotechnické instalace	
Voda studená (počet výtoků a armatur)	2/1
Voda teplá (počet výtoků a armatur)	1/1
zařizovací předměty	ZÁCHODOVÝ MODUL + ZÁVĚSNÁ MÍSA (IMOBILNÍ) + UMYVADLO (IMOBILNÍ) + VYBAVENÍ WC KABIN
Vpusti	NEJSOU

5. Elektroinstalace	
Zásuvky 230 V	NE
Volné vývody 230 V	ANO
Zásuvky 400 V	NE
Volné vývody 400 V	NE
Zásuvky datové	NE
Vypínače	ANO
Svítlidla	2
Nouzové osvětlení	0
EPS	NE
EZS	NE
Evakuační rozhlas	NE
Rozvaděč	NE
Uzemnění	NE

Stupeň	STD	Datum	9/2021	Číslo zakázky	2021_OV39	Revize	00	Měřítko	1:50
Objekt	-								
Část	E - KNIHA MÍSTNOSTÍ								
Výkres	E.89 PŮDORYS - ZÓNA Č. D.1.18								

Copyright DPU REVIT s.r.o.,
Všechna práva jsou vyhrazena, zejména právo na kopírování, distribuci apod. Žádná část nesmí být jakoukoliv formou (tiskem, jako fotokopie, elektronickými či jinými metodami) reprodukována a rozšiřována bez písemného souhlasu autora, s výjimkou licence k využití dle udlžené zadavateli při zachování ostatních autorských práv.

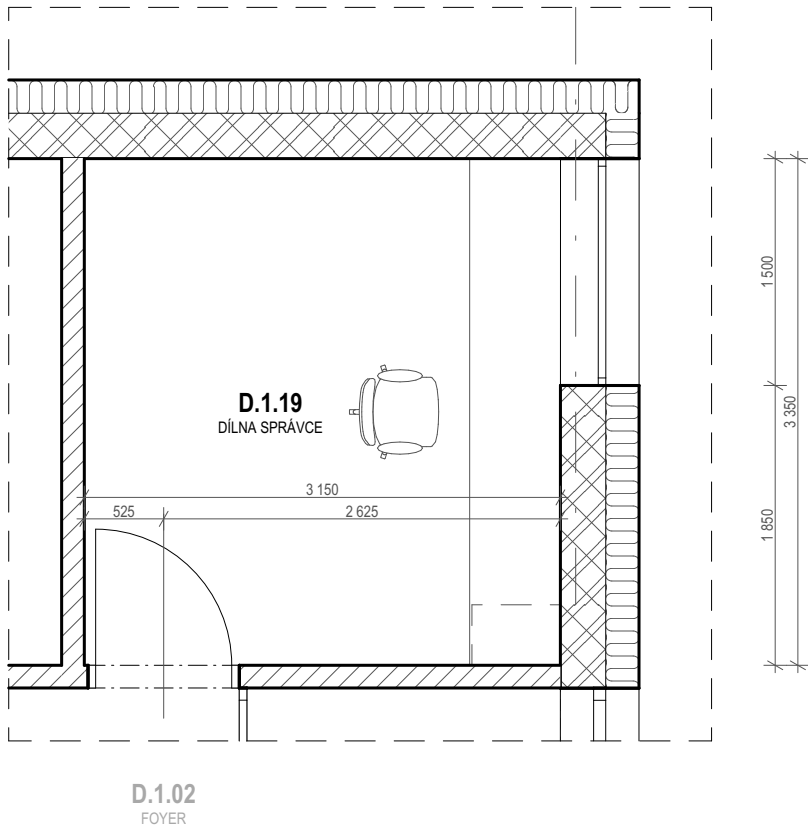

POZNÁMKA:
- ROZMĚRY A ŘEŠENÍ VÝPLNÍ OTVORŮ VIZ G. INTERIÉRY - VÝKRESOVÁ ČÁST A TABULKA DVEŘÍ

Číslo zóny	Účel užívání	Plocha (m ²)	Objem (m ³)
D.1.19	DÍLNA SPRÁVCE	10,55	28,48

1. Parametry prostředí	
Vnější vlivy	NORMÁLNÍ
Osvětlenost (lx)	200
Návrhová teplota / vlhkost	20 °C / 50%
Topení	PODLAHOVÉ
VZT	NE
Výměna vzduchu	-
Chlazení	NE

2.Akustika	
Akustika stavební	NE
Akustika prostorová	NE

3. Stavební část	
Povrch podlah	LEŠTĚNÝ BETON
Povrch stěn	OMÍTKA
Povrch stropů, podhledy	SDK PODHLED; S.V. 2,7 m
Výplně otvorů - dveře	1
Výplně otvorů - okna	1
Stínění a zatemnění	NE

4. Zdravotechnické instalace	
Voda studená (počet výtoků a armatur)	0
Voda teplá (počet výtoků a armatur)	0
zařizovací předměty	NEJSOU
Vpusti	NEJSOU

5. Elektroinstalace	
Zásuvky 230 V	ANO
Volné vývody 230 V	NE
Zásuvky 400 V	NE
Volné vývody 400 V	NE
Zásuvky datové	ANO
Vypínače	ANO
Svítlidla	2
Nouzové osvětlení	0
EPS	NE
EZS	NE
Evakuační rozhlas	NE
Rozvaděč	NE
Uzemnění	NE

Stupeň	STD	Datum	9/2021	Číslo zakázky	2021_OV39	Revize	00	Měřítko	1:50
Objekt	-								
Část	E - KNIHA MÍSTNOSTÍ								
Výkres	E.90 PŮDORYS - ZÓNA Č. D.1.19								

Copyright DPU REVIT s.r.o.,
Všechna práva jsou vyhrazena, zejména právo na kopírování, distribuci apod. Žádná část nesmí být jakoukoliv formou (tiskem, jako fotokopie, elektronickými či jinými metodami) reprodukována a rozšiřována bez písemného souhlasu autora, s výjimkou licence k využití díla udlžené zadavateli při zachování ostatních autorských práv.

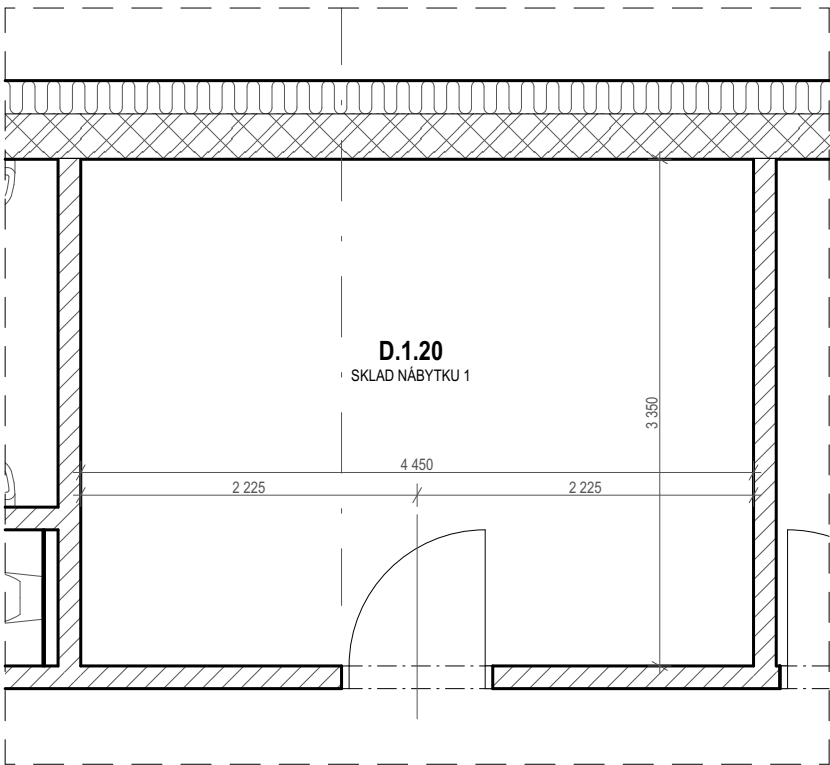

D.1.02
FOYER

POZNÁMKA:
- ROZMĚRY A ŘEŠENÍ VÝPLNÍ OTVORŮ VIZ G. INTERIÉRY - VÝKRESOVÁ ČÁST A TABULKA DVEŘÍ

Číslo zóny	Účel užívání	Plocha (m ²)	Objem (m ³)
D.1.20	SKLAD NÁBYTKU 1	14,91	40,25

1. Parametry prostředí	
Vnější vlivy	NORMÁLNÍ
Osvětlenost (lx)	100
Návrhová teplota / vlhkost	20 °C / 50%
Topení	PODLAHOVÉ
VZT	ANO, podtlakové
Výměna vzduchu	0 / -50
Chlazení	NE

2.Akustika	
Akustika stavební	NE
Akustika prostorová	NE

3. Stavební část	
Povrch podlah	LEŠTĚNÝ BETON
Povrch stěn	OMÍTKA
Povrch stropů, podhledy	SDK PODHLED; S.V. 2,7 m
Výplně otvorů - dveře	0
Výplně otvorů - okna	0
Stínění a zatemnění	NE

4. Zdravotechnické instalace	
Voda studená (počet výtoků a armatur)	0
Voda teplá (počet výtoků a armatur)	0
zařizovací předměty	NEJSOU
Vpusti	NEJSOU

5. Elektroinstalace	
Zásuvky 230 V	NE
Volné vývody 230 V	NE
Zásuvky 400 V	NE
Volné vývody 400 V	NE
Zásuvky datové	NE
Vypínače	ANO
Svítlidla	2
Nouzové osvětlení	0
EPS	NE
EZS	NE
Evakuační rozhlas	NE
Rozvaděč	NE
Uzemnění	NE

Stupeň	STD	Datum	9/2021	Číslo zakázky	2021_OV39	Revize	00	Měřítko	1:50
Objekt	-								
Část	E - KNIHA MÍSTNOSTÍ								
Výkres	E.91 PŮDORYS - ZÓNA Č. D.1.20								

Copyright DPU REVIT s.r.o.,
Všechna práva jsou vyhrazena, zejména právo na kopírování, distribuci apod. Žádná část nesmí být jakoukoliv formou (tiskem, jako fotokopie, elektronickými či jinými metodami) reprodukována a rozšiřována bez písemného souhlasu autora, s výjimkou licence k využití dle udlžené zadavateli při zachování ostatních autorských práv.

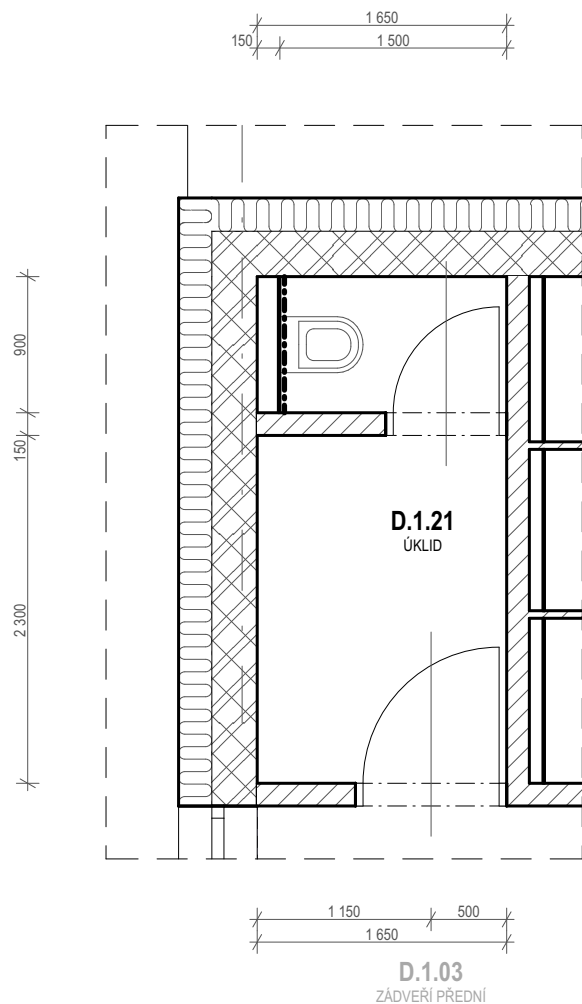

POZNÁMKA:
- ROZMĚRY A ŘEŠENÍ VÝPLNÍ OTVORŮ VIZ G. INTERIÉRY - VÝKRESOVÁ ČÁST A TABULKA DVEŘÍ

Číslo zóny	Účel užívání	Plocha (m ²)	Objem (m ³)
D.1.21	ÚKLID	5,26	14,21

1. Parametry prostředí	
Vnější vlivy	NORMÁLNÍ
Osvětlenost (lx)	200
Návrhová teplota / vlhkost	15 °C / 50%
Topení	PODLAHOVÉ
VZT	ANO, podtlakové
Výměna vzduchu	0 / -80
Chlazení	NE

2.Akustika	
Akustika stavební	NE
Akustika prostorová	NE

3. Stavební část	
Povrch podlah	KERAMICKÁ DLAŽBA
Povrch stěn	OMÍTKA+OBKLAD
Povrch stropů, podhledy	SDK PODHLED; S.V. 2,7 m
Výplně otvorů - dveře	1
Výplně otvorů - okna	0
Stínění a zatemnění	NE

4. Zdravotechnické instalace	
Voda studená (počet výtoků a armatur)	1/1
Voda teplá (počet výtoků a armatur)	1/1
zařizovací předměty	PŘEDSTĚNOVÝ MODUL + ZÁVĚSNÁ VÝLEVKA
Vpusti	NEJSOU

5. Elektroinstalace	
Zásuvky 230 V	NE
Volné vývody 230 V	NE
Zásuvky 400 V	NE
Volné vývody 400 V	NE
Zásuvky datové	NE
Vypínače	ANO
Svítlidla	2
Nouzové osvětlení	0
EPS	NE
EZS	NE
Evakuační rozhlas	NE
Rozvaděč	NE
Uzemnění	NE

Stupeň	STD	Datum	9/2021	Číslo zakázky	2021_OV39	Revize	00	Měřítko	1:50
Objekt	-								
Část	E - KNIHA MÍSTNOSTÍ								
Výkres	E.92 PŮDORYS - ZÓNA Č. D.1.21								

Copyright DPU REVIT s.r.o.,
Všechna práva jsou vyhrazena, zejména právo na kopírování, distribuci apod. Žádná část nesmí být jakoukoliv formou (tiskem, jako fotokopie, elektronickými či jinými metodami) reprodukována a rozšiřována bez písemného souhlasu autora, s výjimkou licence k využití dle udlžené zadavateli při zachování ostatních autorských práv.

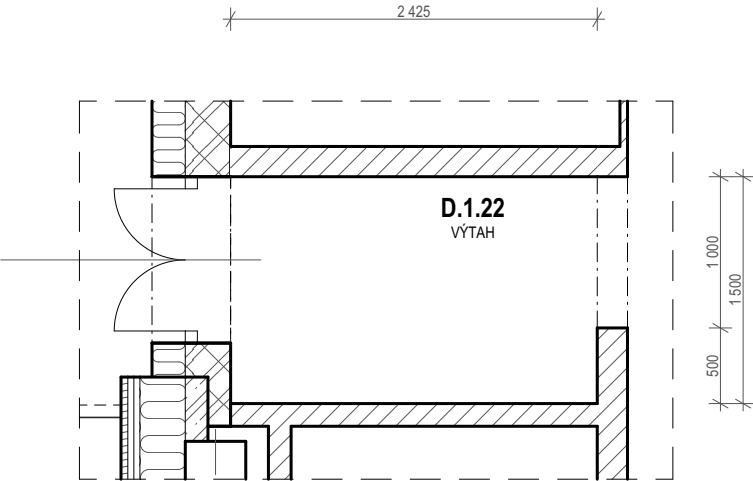

POZNÁMKA:
- ROZMĚRY A ŘEŠENÍ VÝPLNÍ OTVORŮ VIZ G. INTERIÉRY - VÝKRESOVÁ ČÁST A TABULKA DVEŘÍ

Číslo zóny	Účel užívání	Plocha (m ²)	Objem (m ³)
D.1.22	VÝTAH	3,88	13,24

1. Parametry prostředí	
Vnější vlivy	NORMÁLNÍ
Osvětlenost (lx)	200
Návrhová teplota / vlhkost	15 °C / 50%
Topení	NEVYTÁPĚNO
VZT	NE
Výměna vzduchu	-
Chlazení	NE

2.Akustika	
Akustika stavební	ANO
Akustika prostorová	NE

3. Stavební část	
Povrch podlah	BET. MAZANINA
Povrch stěn	OMÍTKA
Povrch stropů, podhledy	OMÍTKA
Výplně otvorů - dveře	2
Výplně otvorů - okna	0
Stínění a zatemnění	NE

4. Zdravotechnické instalace	
Voda studená (počet výtoků a armatur)	0
Voda teplá (počet výtoků a armatur)	0
zařizovací předměty	NEJSOU
Vpusti	NEJSOU

5. Elektroinstalace	
Zásuvky 230 V	NE
Volné vývody 230 V	NE
Zásuvky 400 V	NE
Volné vývody 400 V	NE
Zásuvky datové	NE
Vypínače	ANO
Svítlidla	1
Nouzové osvětlení	0
EPS	NE
EZS	NE
Evakuační rozhlas	NE
Rozvaděč	NE
Uzemnění	NE

Stupeň	STD	Datum	9/2021	Číslo zakázky	2021_OV39	Revize	00	Měřítko	1:50
Objekt	-								
Část	E - KNIHA MÍSTNOSTÍ								
Výkres	E.93 PŮDORYS - ZÓNA Č. D.1.22								

Copyright DPU REVIT s.r.o.,
Všechna práva jsou vyhrazena, zejména právo na kopírování, distribuci apod. Žádná část nesmí být jakoukoliv formou (tiskem, jako fotokopie, elektronickými či jinými metodami) reprodukována a rozšiřována bez písemného souhlasu autora, s výjimkou licence k využití dle udlžené zadavateli při zachování ostatních autorských práv.

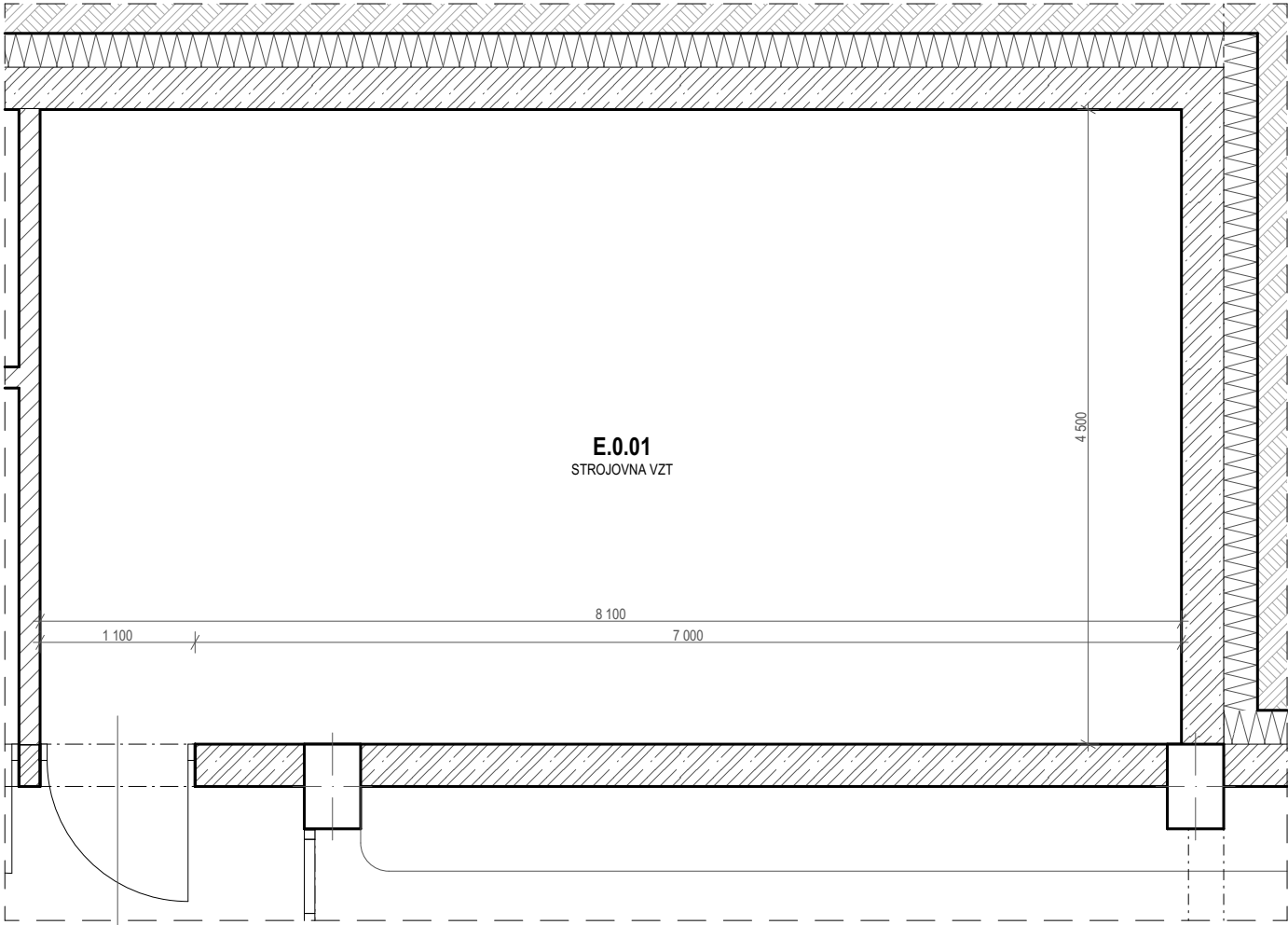

B.0.04
CHODBA

POZNÁMKA:
- ROZMĚRY A ŘEŠENÍ VÝPLNÍ OTVORŮ VIZ G. INTERIÉRY - VÝKRESOVÁ ČÁST A TABULKA DVEŘÍ

Číslo zóny	Účel užívání	Plocha (m ²)	Objem (m ³)
E.0.01	STROJOVNA VZT	36,45	127,58

1. Parametry prostředí	
Vnější vlivy	NEBEZPEČNÉ
Osvětlenost (lx)	200
Návrhová teplota / vlhkost	15 °C / 60%
Topení	NEVYTÁPĚNO
VZT	ANO, podtlakové
Výměna vzduchu	0 / -50
Chlazení	NE

2.Akustika	
Akustika stavební	ANO
Akustika prostorová	NE

3. Stavební část	
Povrch podlah	KERAMICKÁ DLAŽBA
Povrch stěn	OMÍTKA
Povrch stropů, podhledy	OMÍTKA
Výplně otvorů - dveře	1
Výplně otvorů - okna	0
Stínění a zatemnění	NE

4. Zdravotechnické instalace	
Voda studená (počet výtoků a armatur)	0
Voda teplá (počet výtoků a armatur)	0
zařizovací předměty	NEJSOU
Vpusti	1

5. Elektroinstalace	
Zásuvky 230 V	ANO
Volné vývody 230 V	NE
Zásuvky 400 V	NE
Volné vývody 400 V	NE
Zásuvky datové	NE
Vypínače	ANO
Svítlidla	3
Nouzové osvětlení	0
EPS	NE
EZS	NE
Evakuační rozhlas	NE
Rozvaděč	NE
Uzemnění	ANO - JEDNOTKA VZT A POTRUBÍ

Stupeň	STD	Datum	9/2021	Číslo zakázky	2021_OV39	Revize	00	Měřítko	1:50
Objekt	-								
Část	E - KNIHA MÍSTNOSTÍ								
Výkres	E.94 PŮDORYS - ZÓNA Č. E.0.01								

Copyright DPU REVIT s.r.o.,
Všechna práva jsou vyhrazena, zejména právo na kopírování, distribuci apod. Žádná část nesmí být jakoukoliv formou (tiskem, jako fotokopie, elektronickými či jinými metodami) reprodukována a rozšiřována bez písemného souhlasu autora, s výjimkou licence k využití dle udlžené zadavateli při zachování ostatních autorských práv.

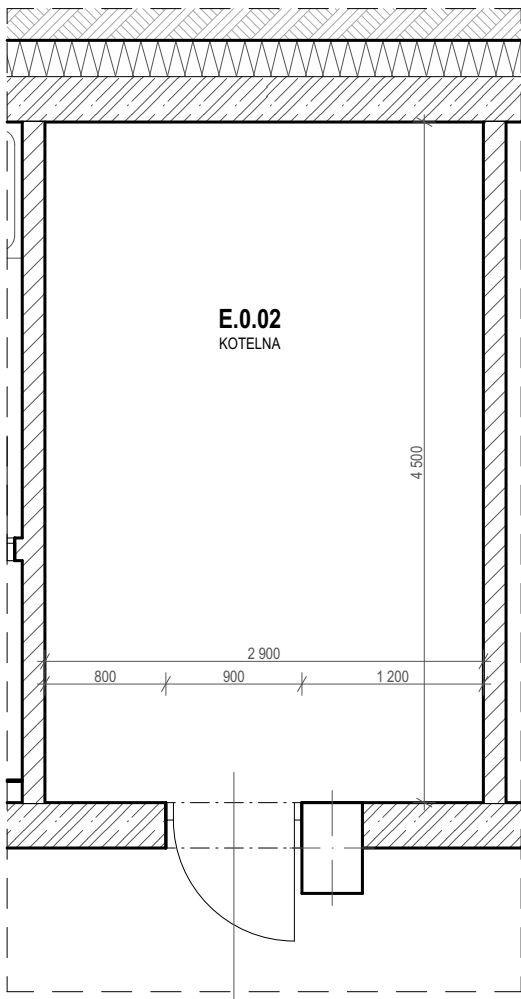

B.0.04
CHODBA

POZNÁMKA:
- ROZMĚRY A ŘEŠENÍ VÝPLNÍ OTVORŮ VIZ G. INTERIÉRY - VÝKRESOVÁ ČÁST A TABULKA DVEŘÍ

Číslo zóny	Účel užívání	Plocha (m ²)	Objem (m ³)
E.0.02	KOTELNA	13,05	45,68

1. Parametry prostředí	
Vnější vlivy	NEBEZPEČNÉ
Osvětlenost (lx)	200
Návrhová teplota / vlhkost	15 °C / 60%
Topení	NEVYTÁPĚNO
VZT	ANO, podtlakové
Výměna vzduchu	0 / -50
Chlazení	NE

2.Akustika	
Akustika stavební	ANO
Akustika prostorová	NE

3. Stavební část	
Povrch podlah	KERAMICKÁ DLAŽBA
Povrch stěn	OMÍTKA
Povrch stropů, podhledy	OMÍTKA
Výplně otvorů - dveře	1
Výplně otvorů - okna	0
Stínění a zatemnění	NE

4. Zdravotechnické instalace	
Voda studená (počet výtoků a armatur)	1/0
Voda teplá (počet výtoků a armatur)	1/0
zařizovací předměty	PŘIPOJENÍ ZÁSObNÍKU TV
Vpusti	1

5. Elektroinstalace	
Zásuvky 230 V	ANO
Volné vývody 230 V	NE
Zásuvky 400 V	NE
Volné vývody 400 V	NE
Zásuvky datové	NE
Vypínače	ANO
Svítlidla	2
Nouzové osvětlení	0
EPS	NE
EZS	NE
Evakuační rozhlas	NE
Rozvaděč	NE
Uzemnění	ANO - VŠECHNY KOVOVÉ ČÁSTI

Stupeň	STD	Datum	9/2021	Číslo zakázky	2021_OV39	Revize	00	Měřítko	1:50
Objekt	-								
Část	E - KNIHA MÍSTNOSTÍ								
Výkres	E.95 PŮDORYS - ZÓNA Č. E.0.02								

Copyright DPU REVIT s.r.o.,
Všechna práva jsou vyhrazena, zejména právo na kopírování, distribuci apod. Žádná část nesmí být jakoukoliv formou (tiskem, jako fotokopie, elektronickými či jinými metodami) reprodukována a rozšiřována bez písemného souhlasu autora, s výjimkou licence k využití dle udlžené zadavateli při zachování ostatních autorských práv.

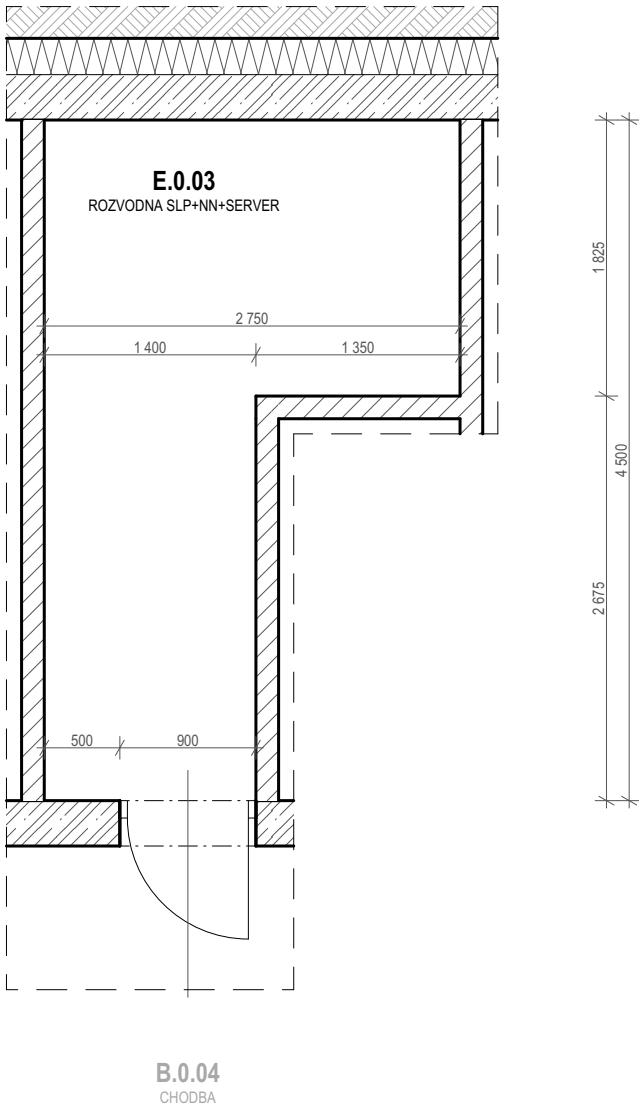

POZNÁMKA:
- ROZMĚRY A ŘEŠENÍ VÝPLNÍ OTVORŮ VIZ G. INTERIÉRY - VÝKRESOVÁ ČÁST A TABULKA DVEŘÍ

Číslo zóny	Účel užívání	Plocha (m ²)	Objem (m ³)
E.0.03	ROZVODNA SLP+NN+SERVER	8,76	30,67

1. Parametry prostředí	
Vnější vlivy	NEBEZPEČNÉ
Osvětlenost (lx)	200
Návrhová teplota / vlhkost	15 °C / 60%
Topení	NEVYTÁPĚNO
VZT	ANO, podtlakové
Výměna vzduchu	0 / -50
Chlazení	NE

2.Akustika	
Akustika stavební	NE
Akustika prostorová	NE

3. Stavební část	
Povrch podlah	KERAMICKÁ DLAŽBA
Povrch stěn	OMÍTKA
Povrch stropů, podhledy	OMÍTKA
Výplně otvorů - dveře	1
Výplně otvorů - okna	0
Stínění a zatemnění	NE

4. Zdravotechnické instalace	
Voda studená (počet výtoků a armatur)	0
Voda teplá (počet výtoků a armatur)	0
zařizovací předměty	NEJSOU
Vpusti	NEJSOU

5. Elektroinstalace	
Zásuvky 230 V	ANO
Volné vývody 230 V	NE
Zásuvky 400 V	NE
Volné vývody 400 V	NE
Zásuvky datové	NE
Vypínače	ANO
Svítlidla	2
Nouzové osvětlení	0
EPS	NE
EZS	NE
Evakuační rozhlas	NE
Rozvaděč	ANO
Uzemnění	ANO - ROZVADĚČ RH

Stupeň	STD	Datum	9/2021	Číslo zakázky	2021_OV39	Revize	00	Měřítko	1:50
Objekt	-								
Část	E - KNIHA MÍSTNOSTÍ								
Výkres	E.96 PŮDORYS - ZÓNA Č. E.0.03								

Copyright DPU REVIT s.r.o.,
Všechna práva jsou vyhrazena, zejména právo na kopírování, distribuci apod. Žádná část nesmí být jakoukoliv formou (tiskem, jako fotokopie, elektronickými či jinými metodami) reprodukována a rozšiřována bez písemného souhlasu autora, s výjimkou licence k využití dle udlžené zadavateli při zachování ostatních autorských práv.

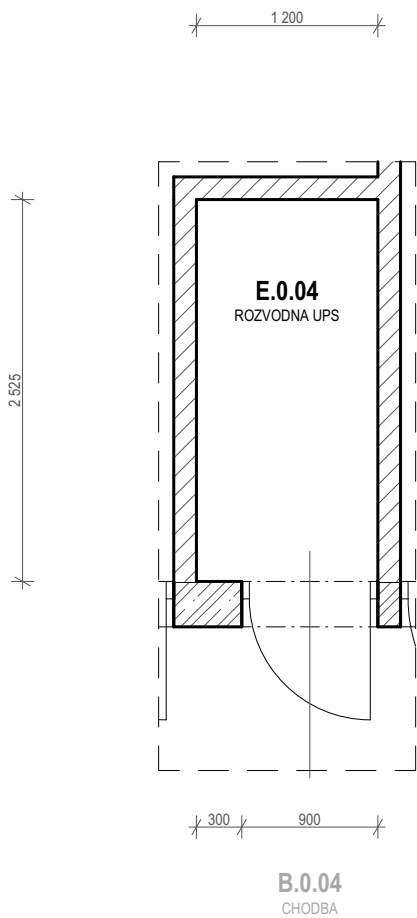

POZNÁMKA:
- ROZMĚRY A ŘEŠENÍ VÝPLNÍ OTVORŮ VIZ G. INTERIÉRY - VÝKRESOVÁ ČÁST A TABULKA DVEŘÍ

Číslo zóny	Účel užívání	Plocha (m ²)	Objem (m ³)
E.0.04	ROZVODNA UPS	3,03	10,61

1. Parametry prostředí	
Vnější vlivy	NEBEZPEČNÉ
Osvětlenost (lx)	200
Návrhová teplota / vlhkost	15 °C / 60%
Topení	NEVYTÁPĚNO
VZT	ANO, podtlakové
Výměna vzduchu	0 / -50
Chlazení	NE

2.Akustika	
Akustika stavební	NE
Akustika prostorová	NE

3. Stavební část	
Povrch podlah	KERAMICKÁ DLAŽBA
Povrch stěn	OMÍTKA
Povrch stropů, podhledy	OMÍTKA
Výplně otvorů - dveře	1
Výplně otvorů - okna	0
Stínění a zatemnění	NE

4. Zdravotechnické instalace	
Voda studená (počet výtoků a armatur)	0
Voda teplá (počet výtoků a armatur)	0
zařizovací předměty	NEJSOU
Vpusti	NEJSOU

5. Elektroinstalace	
Zásuvky 230 V	ANO
Volné vývody 230 V	NE
Zásuvky 400 V	NE
Volné vývody 400 V	NE
Zásuvky datové	NE
Vypínače	ANO
Svítlidla	1
Nouzové osvětlení	0
EPS	NE
EZS	NE
Evakuační rozhlas	NE
Rozvaděč	NE
Uzemnění	ANO - VŠECHNY KOVOVÉ ČÁSTI

Stupeň	STD	Datum	9/2021	Číslo zakázky	2021_OV39	Revize	00	Měřítko	1:50
Objekt	-								
Část	E - KNIHA MÍSTNOSTÍ								
Výkres	E.97 PŮDORYS - ZÓNA Č. E.0.04								

Copyright DPU REVIT s.r.o.,
Všechna práva jsou vyhrazena, zejména právo na kopírování, distribuci apod. Žádná část nesmí být jakoukoliv formou (tiskem, jako fotokopie, elektronickými či jinými metodami) reprodukována a rozšiřována bez písemného souhlasu autora, s výjimkou licence k využití dle udlžené zadavateli při zachování ostatních autorských práv.

Stavba

Výstavba ZŠ a MŠ s tělocvičnou

ve Vysoké Peci

Investor
**Obec Vysoká Pec,
č.p. 46, 431 59 Vysoká Pec**

Generální projektant
**DPU REVIT s.r.o.
Běchovická 701/26, 100 00 Praha 10 - Strašnice
IČ: 287 11 335; DIČ: CZ287 11 335
www.dpurevit.cz**



HIP
Jan Pešout
tel.: +420 606 418 631
mail: pesout@dpurevit.cz

Projektant části
**DPU REVIT s.r.o.
Běchovická 701/26, 100 00 Praha 10 - Strašnice**

Vypracoval
Zodpovědná osoba
**Michal Oswald
Ing. Marian Trubiroha**

Stupeň	STD	Datum	9/2021	Číslo zakázky	2021_OV39	Revize	00	Měřítko		Paré č.
--------	------------	-------	---------------	---------------	------------------	--------	-----------	---------	--	---------

Objekt	-
--------	---

Část	E - KNIHA MÍSTNOSTÍ
------	----------------------------

Výkres	E.00 KNIHA MÍSTNOSTÍ
--------	-----------------------------

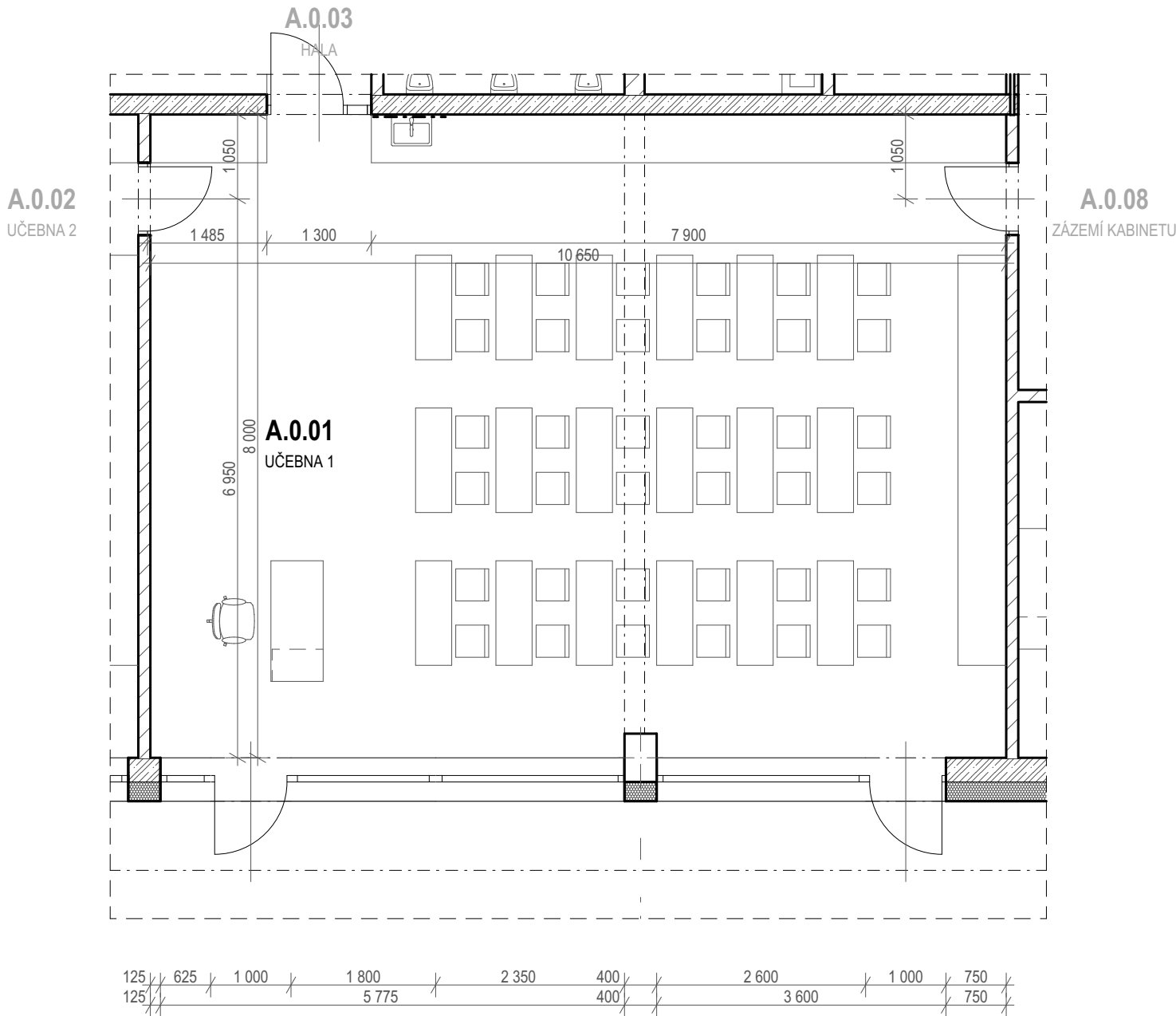

POZNÁMKA:
- ROZMĚRY A ŘEŠENÍ VÝPLNÍ OTVORŮ VIZ G. INTERIÉRY - VÝKRESOVÁ ČÁST A TABULKA DVEŘÍ

Číslo zóny	Účel užívání	Plocha (m ²)	Objem (m ³)
A.0.01	UČEBNA 1	85,08	280,76

1. Parametry prostředí	
Vnější vlivy	NORMÁLNÍ
Osvětlenost (lx)	300
Návrhová teplota / vlhkost	22 °C / 45%
Topení	PODLAHOVÉ
VZT	ANO, rovnotlaké
Výměna vzduchu	+430 / -430
Chlazení	NE

2.Akustika	
Akustika stavební	ANO
Akustika prostorová	NE

3. Stavební část	
Povrch podlah	PUR STĚRKA
Povrch stěn	OMÍTKA
Povrch stropů, podhledy	SDK PODHLED; S.V. 3,3 m
Výplně otvorů - dveře	3
Výplně otvorů - okna	0
Stínění a zatemnění	VENKOVNÍ ŽALUZIE

4. Zdravotechnické instalace	
Voda studená (počet výtoků a armatur)	1/1
Voda teplá (počet výtoků a armatur)	1/1
zařizovací předměty	UMYVADLO
Vpusti	NEJSOU

5. Elektroinstalace	
Zásuvky 230 V	ANO
Volné vývody 230 V	ANO
Zásuvky 400 V	NE
Volné vývody 400 V	NE
Zásuvky datové	ANO
Vypínače	ANO
Svítlidla	13
Nouzové osvětlení	0
EPS	NE
EZS	ANO
Evakuační rozhlas	ANO
Rozvaděč	NE
Uzemnění	NE

Stupeň	STD	Datum	9/2021	Číslo zakázky	2021_OV39	Revize	00	Měřítko	1:75
Objekt	-								
Část	E - KNIHA MÍSTNOSTÍ								
Výkres	E.01 PŮDORYS - ZÓNA Č. A.0.01								

Copyright DPU REVIT s.r.o.,
Všechna práva jsou vyhrazena, zejména právo na kopírování, distribuci apod. Žádná část nesmí být jakoukoliv formou (tiskem, jako fotokopie, elektronickými či jinými metodami) reprodukována a rozšiřována bez písemného souhlasu autora, s výjimkou licence k využití dle udlžené zadavateli při zachování ostatních autorských práv.

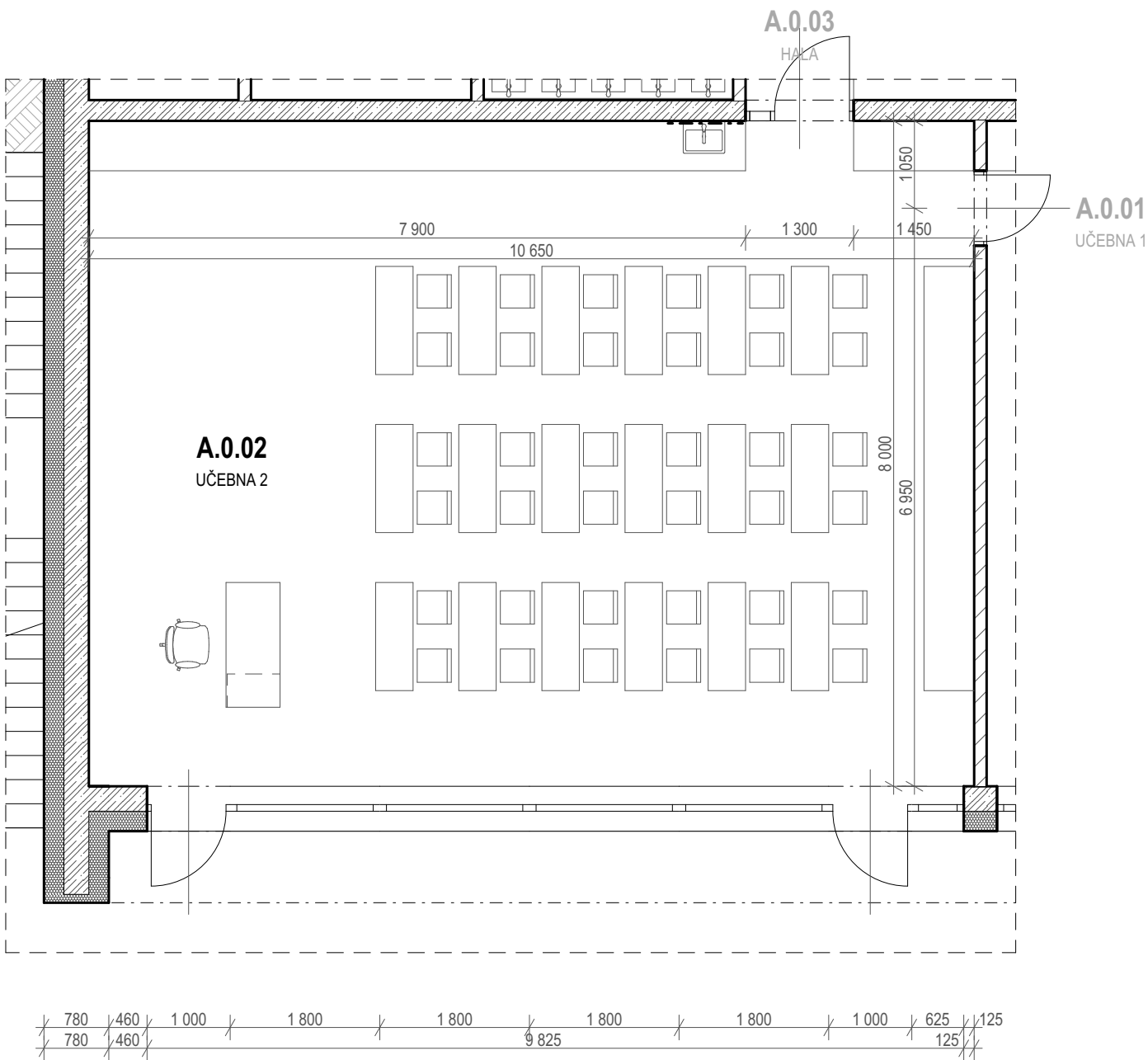

POZNÁMKA:
- ROZMĚRY A ŘEŠENÍ VÝPLNÍ OTVORŮ VIZ G. INTERIÉRY - VÝKRESOVÁ ČÁST A TABULKA DVEŘÍ

Číslo zóny	Účel užívání	Plocha (m ²)	Objem (m ³)
A.0.02	UČEBNA 2	85,20	281,16

1. Parametry prostředí	
Vnější vlivy	NORMÁLNÍ
Osvětlenost (lx)	300
Návrhová teplota / vlhkost	22 °C / 45%
Topení	PODLAHOVÉ
VZT	ANO, rovnotlaké
Výměna vzduchu	+430 / -430
Chlazení	NE

2.Akustika	
Akustika stavební	ANO
Akustika prostorová	NE

3. Stavební část	
Povrch podlah	PUR STĚRKA
Povrch stěn	OMÍTKA
Povrch stropů, podhledy	SDK PODHLED; S.V. 3,3 m
Výplně otvorů - dveře	2
Výplně otvorů - okna	0
Stínění a zatemnění	VENKOVNÍ ŽALUZIE

4. Zdravotechnické instalace	
Voda studená (počet výtoků a armatur)	1/1
Voda teplá (počet výtoků a armatur)	1/1
zařizovací předměty	UMYVADLO
Vpusti	NEJSOU

5. Elektroinstalace	
Zásuvky 230 V	ANO
Volné vývody 230 V	ANO
Zásuvky 400 V	NE
Volné vývody 400 V	NE
Zásuvky datové	ANO
Vypínače	ANO
Svítlidla	13
Nouzové osvětlení	0
EPS	NE
EZS	ANO
Evakuační rozhlas	ANO
Rozvaděč	NE
Uzemnění	NE

Stupeň	STD	Datum	9/2021	Číslo zakázky	2021_OV39	Revize	00	Měřítko	1:75
Objekt	-								
Část	E - KNIHA MÍSTNOSTÍ								
Výkres	E.02 PŮDORYS - ZÓNA Č. A.0.02								

Copyright DPU REVIT s.r.o.,
Všechna práva jsou vyhrazena, zejména právo na kopírování, distribuci apod. Žádná část nesmí být jakoukoliv formou (tiskem, jako fotokopie, elektronickými či jinými metodami) reprodukována a rozšiřována bez písemného souhlasu autora, s výjimkou licence k využití dle udlžené zadavateli při zachování ostatních autorských práv.

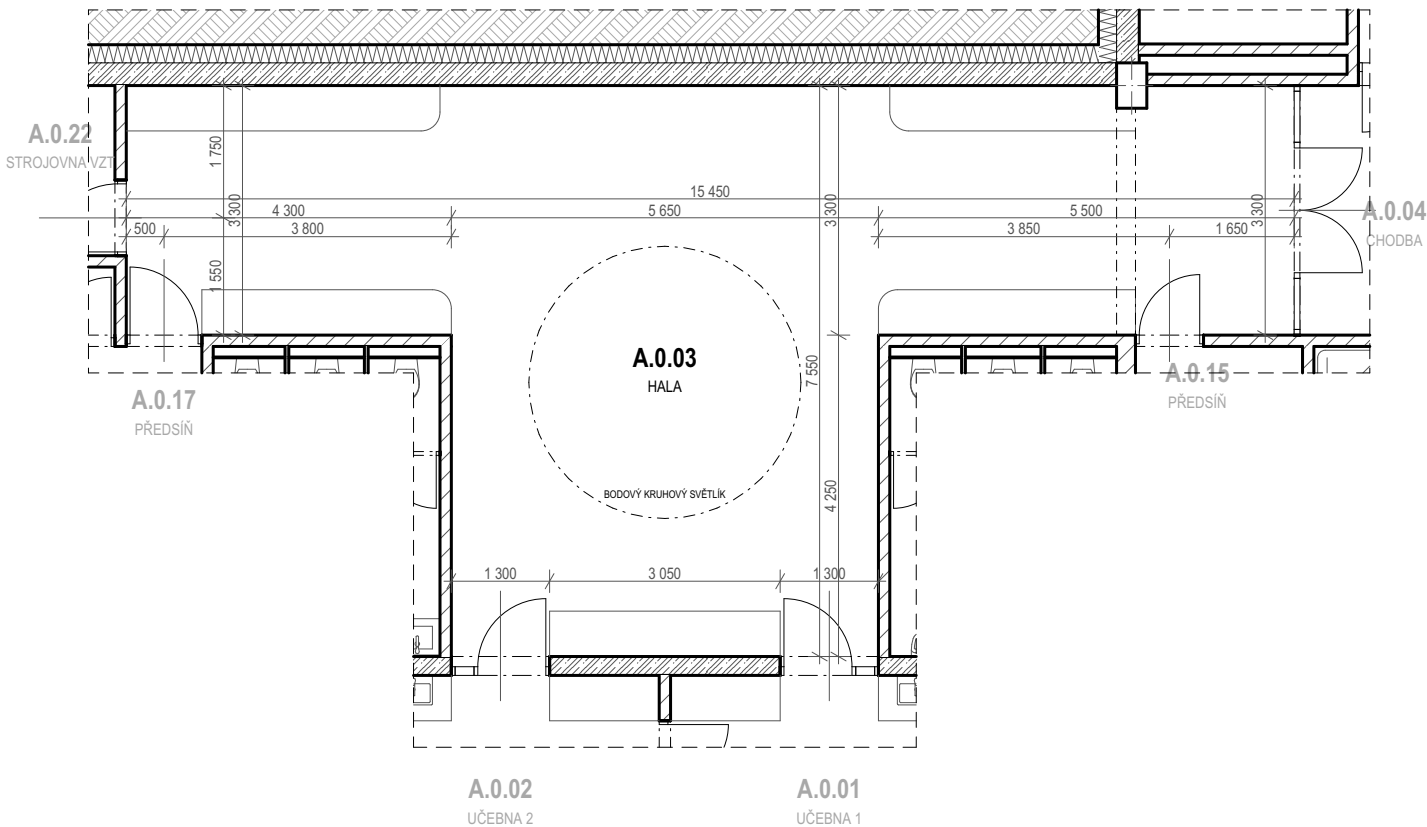

POZNÁMKA:
- ROZMĚRY A ŘEŠENÍ VÝPLNÍ OTVORŮ VIZ G. INTERIÉRY - VÝKRESOVÁ ČÁST A TABULKA DVEŘÍ

Číslo zóny	Účel užívání	Plocha (m ²)	Objem (m ³)
A.0.03	HALA	75,12	202,65

1. Parametry prostředí	
Vnější vlivy	NORMÁLNÍ
Osvětlenost (lx)	100
Návrhová teplota / vlhkost	20 °C / 45%
Topení	PODLAHOVÉ
VZT	ANO, přetlakové
Výměna vzduchu	+835 / 0
Chlazení	NE

2.Akustika	
Akustika stavební	NE
Akustika prostorová	NE

3. Stavební část	
Povrch podlah	PUR STĚRKA
Povrch stěn	OMÍTKA
Povrch stropů, podhledy	SDK PODHLED; S.V. 2,7 m
Výplně otvorů - dveře	6
Výplně otvorů - okna	0
Stínění a zatemnění	NE

4. Zdravotechnické instalace	
Voda studená (počet výtoků a armatur)	0
Voda teplá (počet výtoků a armatur)	0
zařizovací předměty	NEJSOU
Vpusti	NEJSOU

5. Elektroinstalace	
Zásuvky 230 V	ANO
Volné vývody 230 V	ANO
Zásuvky 400 V	NE
Volné vývody 400 V	NE
Zásuvky datové	NE
Vypínače	ANO
Svítlidla	6
Nouzové osvětlení	3
EPS	NE
EZS	ANO
Evakuační rozhlas	ANO
Rozvaděč	NE
Uzemnění	NE

Stupeň	STD	Datum	9/2021	Číslo zakázky	2021_OV39	Revize	00	Měřítko	1:100
Objekt	-								
Část	E - KNIHA MÍSTNOSTÍ								
Výkres	E.03 PŮDORYS - ZÓNA Č. A.0.03								

Copyright DPU REVIT s.r.o.,
Všechna práva jsou vyhrazena, zejména právo na kopírování, distribuci apod. Žádná část nesmí být jakoukoliv formou (tiskem, jako fotokopie, elektronickými či jinými metodami) reprodukována a rozšiřována bez písemného souhlasu autora, s výjimkou licence k využití dle udlžené zadavateli při zachování ostatních autorských práv.

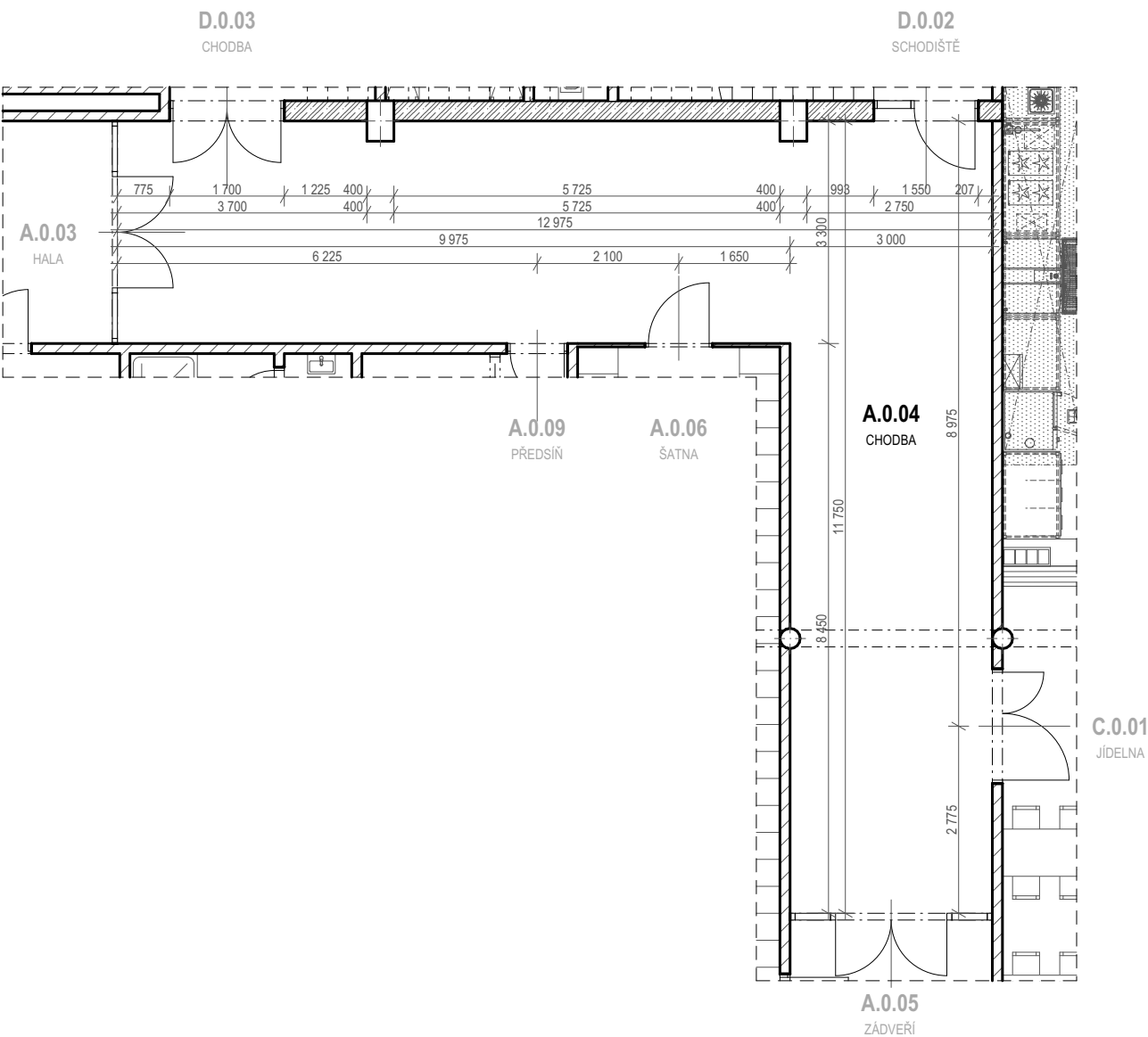

POZNÁMKA:
- ROZMĚRY A ŘEŠENÍ VÝPLNÍ OTVORŮ VIZ G. INTERIÉRY - VÝKRESOVÁ ČÁST A TABULKA DVEŘÍ

Číslo zóny	Účel užívání	Plocha (m ²)	Objem (m ³)
A.0.04	CHODBA	68,56	184,96

1. Parametry prostředí	
Vnější vlivy	NORMÁLNÍ
Osvětlenost (lx)	100
Návrhová teplota / vlhkost	18 °C / 50%
Topení	PODLAHOVÉ
VZT	ANO, přetlakové
Výměna vzduchu	+270 / 0
Chlazení	NE

2.Akustika	
Akustika stavební	NE
Akustika prostorová	NE

3. Stavební část	
Povrch podlah	PUR STĚRKA
Povrch stěn	OMÍTKA
Povrch stropů, podhledy	SDK PODHLED; S.V. 2,7 m
Výplně otvorů - dveře	6
Výplně otvorů - okna	0
Stínění a zatemnění	NE

4. Zdravotechnické instalace	
Voda studená (počet výtoků a armatur)	1/0
Voda teplá (počet výtoků a armatur)	0
zařizovací předměty	HYDRANTOVÁ SKŘÍŇ
Vpusti	NEJSOU

5. Elektroinstalace	
Zásuvky 230 V	ANO
Volné vývody 230 V	ANO
Zásuvky 400 V	NE
Volné vývody 400 V	NE
Zásuvky datové	NE
Vypínače	ANO
Svítlidla	7
Nouzové osvětlení	3
EPS	NE
EZS	ANO
Evakuační rozhlas	ANO
Rozvaděč	NE
Uzemnění	NE

Stupeň	STD	Datum	9/2021	Číslo zakázky	2021_OV39	Revize	00	Měřítko	1:100
Objekt	-								
Část	E - KNIHA MÍSTNOSTÍ								
Výkres	E.04 PŮDORYS - ZÓNA Č. A.0.04								

Copyright DPU REVIT s.r.o.,
Všechna práva jsou vyhrazena, zejména právo na kopírování, distribuci apod. Žádná část nesmí být jakoukoliv formou (tiskem, jako fotokopie, elektronickými či jinými metodami) reprodukována a rozšiřována bez písemného souhlasu autora, s výjimkou licence k využití dle udlžené zadavateli při zachování ostatních autorských práv.

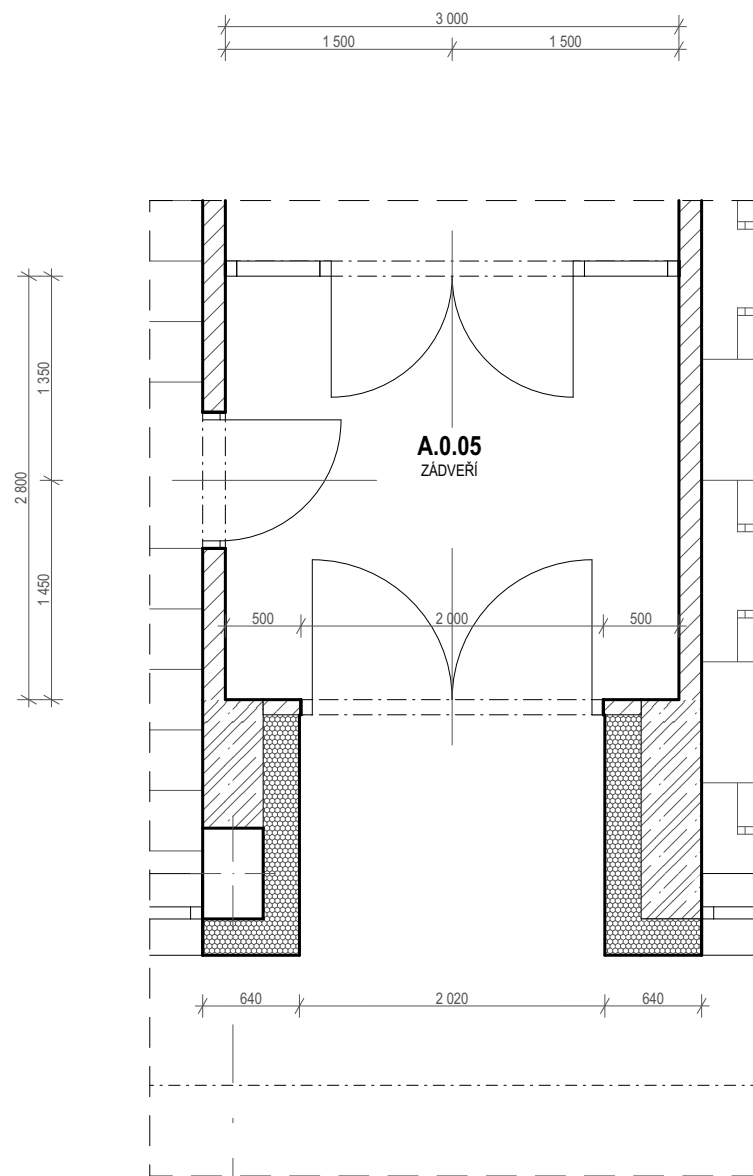

POZNÁMKA:
- ROZMĚRY A ŘEŠENÍ VÝPLNÍ OTVORŮ VIZ G. INTERIÉRY - VÝKRESOVÁ ČÁST A TABULKA DVEŘÍ

Číslo zóny	Účel užívání	Plocha (m ²)	Objem (m ³)
A.0.05	ZÁDVEŘÍ	8,40	27,72

1. Parametry prostředí	
Vnější vlivy	NORMÁLNÍ
Osvětlenost (lx)	100
Návrhová teplota / vlhkost	10 °C / 60%
Topení	PODLAHOVÉ
VZT	NE
Výměna vzduchu	-
Chlazení	NE

2.Akustika	
Akustika stavební	NE
Akustika prostorová	NE

3. Stavební část	
Povrch podlah	ČISTÍCÍ ROHOŽ
Povrch stěn	OMÍTKA
Povrch stropů, podhledy	SDK PODHLED; S.V. 3,3 m
Výplně otvorů - dveře	3
Výplně otvorů - okna	0
Stínění a zatemnění	NE

4. Zdravotechnické instalace	
Voda studená (počet výtoků a armatur)	0
Voda teplá (počet výtoků a armatur)	0
zařizovací předměty	NEJSOU
Vpusti	NEJSOU

5. Elektroinstalace	
Zásuvky 230 V	NE
Volné vývody 230 V	NE
Zásuvky 400 V	NE
Volné vývody 400 V	NE
Zásuvky datové	NE
Vypínače	ANO
Svítlidla	1
Nouzové osvětlení	1
EPS	NE
EZS	ANO
Evakuační rozhlas	NE
Rozvaděč	NE
Uzemnění	NE

Stupeň	STD	Datum	9/2021	Číslo zakázky	2021_OV39	Revize	00	Měřítko	1:50
Objekt	-								
Část	E - KNIHA MÍSTNOSTÍ								
Výkres	E.05 PŮDORYS - ZÓNA Č. A.0.05								

Copyright DPU REVIT s.r.o.,
Všechna práva jsou vyhrazena, zejména právo na kopírování, distribuci apod. Žádná část nesmí být jakoukoliv formou (tiskem, jako fotokopie, elektronickými či jinými metodami) reprodukována a rozšiřována bez písemného souhlasu autora, s výjimkou licence k využití dle udlžené zadavateli při zachování ostatních autorských práv.

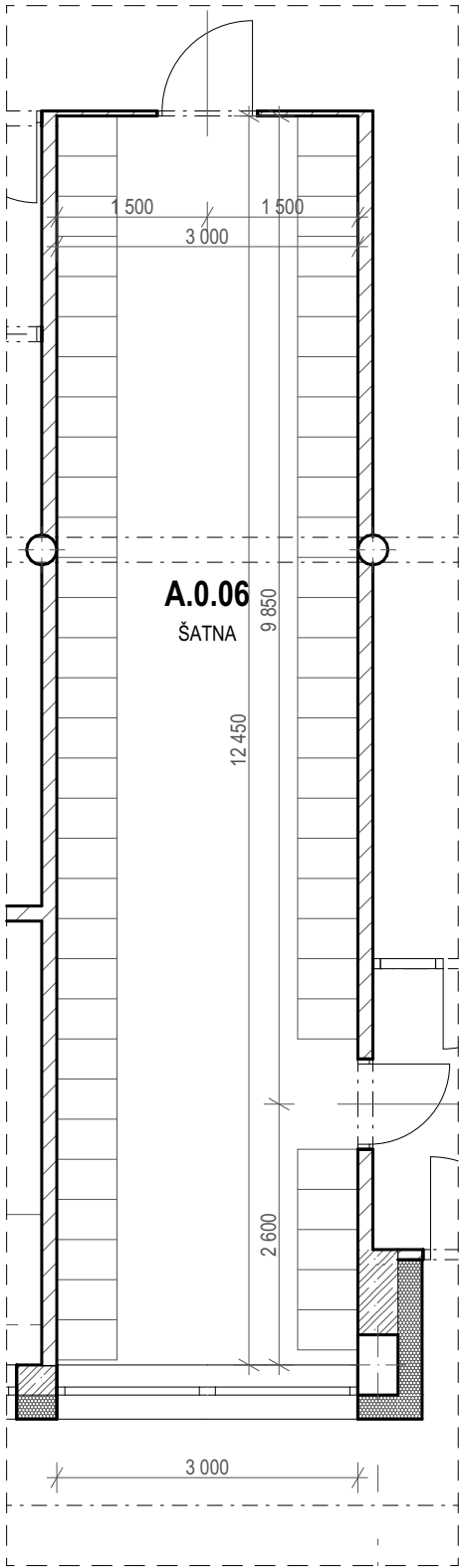

POZNÁMKA:
- ROZMĚRY A ŘEŠENÍ VÝPLNÍ OTVORŮ VIZ G. INTERIÉRY - VÝKRESOVÁ ČÁST A TABULKA DVEŘÍ

Číslo zóny	Účel užívání	Plocha (m ²)	Objem (m ³)
A.0.06	ŠATNA	38,01	103,02

1. Parametry prostředí	
Vnější vlivy	NORMÁLNÍ
Osvětlenost (lx)	200
Návrhová teplota / vlhkost	20 °C / 50%
Topení	PODLAHOVÉ
VZT	ANO, rovnotlaké
Výměna vzduchu	+1200 / -1200
Chlazení	NE

2.Akustika	
Akustika stavební	NE
Akustika prostorová	NE

3. Stavební část	
Povrch podlah	PUR STĚRKA
Povrch stěn	OMÍTKA
Povrch stropů, podhledy	SDK PODHLED; S.V. 2,7 m
Výplně otvorů - dveře	2
Výplně otvorů - okna	2
Stínění a zatemnění	NE

4. Zdravotechnické instalace	
Voda studená (počet výtoků a armatur)	0
Voda teplá (počet výtoků a armatur)	0
zařizovací předměty	NEJSOU
Vpusti	NEJSOU

5. Elektroinstalace	
Zásuvky 230 V	NE
Volné vývody 230 V	NE
Zásuvky 400 V	NE
Volné vývody 400 V	NE
Zásuvky datové	NE
Vypínače	ANO
Svítlidla	7
Nouzové osvětlení	0
EPS	NE
EZS	ANO
Evakuační rozhlas	NE
Rozvaděč	NE
Uzemnění	NE

Stupeň	STD	Datum	9/2021	Číslo zakázky	2021_OV39	Revize	00	Měřítko	1:75
Objekt	-								
Část	E - KNIHA MÍSTNOSTÍ								
Výkres	E.06 PŮDORYS - ZÓNA Č. A.0.06								

Copyright DPU REVIT s.r.o.,
Všechna práva jsou vyhrazena, zejména právo na kopírování, distribuci apod. Žádná část nesmí být jakoukoliv formou (tiskem, jako fotokopie, elektronickými či jinými metodami) reprodukována a rozšiřována bez písemného souhlasu autora, s výjimkou licence k využití dle udlžené zadavateli při zachování ostatních autorských práv.

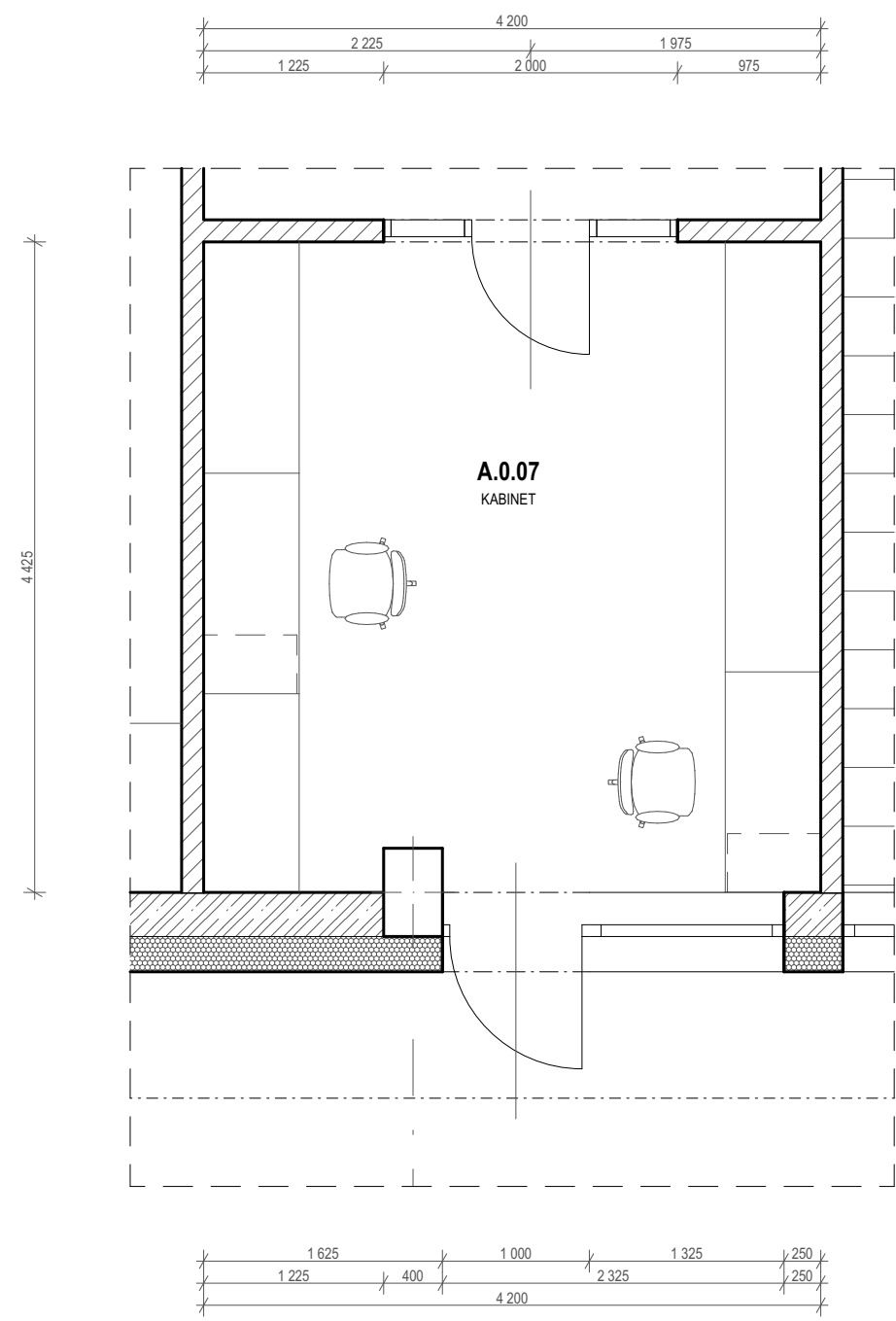

POZNÁMKA:
- ROZMĚRY A ŘEŠENÍ VÝPLNÍ OTVORŮ VIZ G. INTERIÉRY - VÝKRESOVÁ ČÁST A TABULKA DVEŘÍ

Číslo zóny	Účel užívání	Plocha (m ²)	Objem (m ³)
A.0.07	ŘEDITELNA	18,98	51,54

1. Parametry prostředí	
Vnější vlivy	NORMÁLNÍ
Osvětlenost (lx)	300
Návrhová teplota / vlhkost	20 °C / 40%
Topení	PODLAHOVÉ
VZT	ANO, rovnotlaké
Výměna vzduchu	+140 / -140
Chlazení	NE

2.Akustika	
Akustika stavební	ANO
Akustika prostorová	NE

3. Stavební část	
Povrch podlah	PUR STĚRKA
Povrch stěn	OMÍTKA
Povrch stropů, podhledy	SDK PODHLED; S.V. 2,7 m
Výplně otvorů - dveře	2
Výplně otvorů - okna	1
Stínění a zatemnění	VENKOVNÍ ŽALUZIE

4. Zdravotechnické instalace	
Voda studená (počet výtoků a armatur)	0
Voda teplá (počet výtoků a armatur)	0
zařizovací předměty	NEJSOU
Vpusti	NEJSOU

5. Elektroinstalace	
Zásuvky 230 V	ANO
Volné vývody 230 V	NE
Zásuvky 400 V	NE
Volné vývody 400 V	NE
Zásuvky datové	ANO
Vypínače	ANO
Svítlidla	4
Nouzové osvětlení	0
EPS	ANO
EZS	ANO
Evakuační rozhlas	ANO
Rozvaděč	NE
Uzemnění	NE

Stupeň	STD	Datum	9/2021	Číslo zakázky	2021_OV39	Revize	00	Měřítko	1:50
Objekt	-								
Část	E - KNIHA MÍSTNOSTÍ								
Výkres	E.07 PŮDORYS - ZÓNA Č. A.0.07								

Copyright DPU REVIT s.r.o.,
Všechna práva jsou vyhrazena, zejména právo na kopírování, distribuci apod. Žádná část nesmí být jakoukoliv formou (tiskem, jako fotokopie, elektronickými či jinými metodami) reprodukována a rozšiřována bez písemného souhlasu autora, s výjimkou licence k využití dle udlžené zadavateli při zachování ostatních autorských práv.

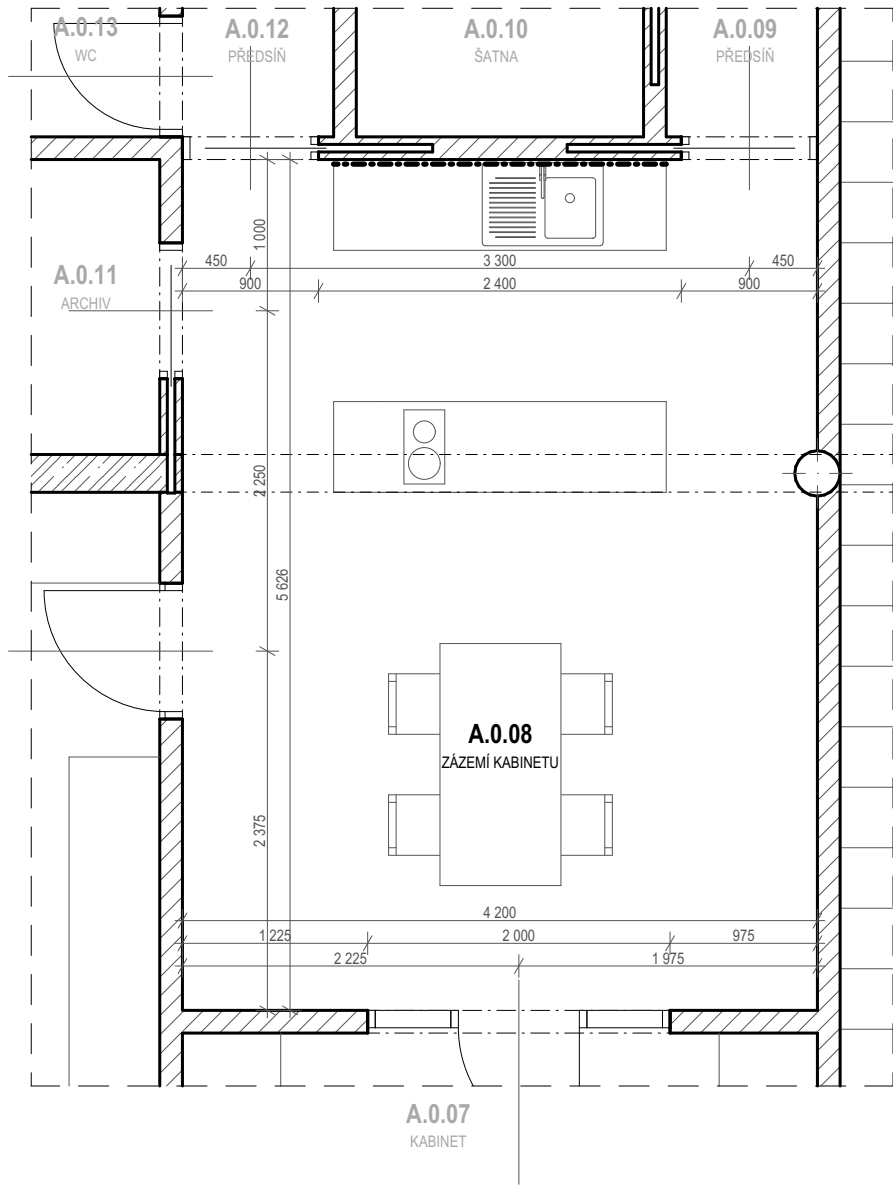

POZNÁMKA:
- ROZMĚRY A ŘEŠENÍ VÝPLNÍ OTVORŮ VIZ G. INTERIÉRY - VÝKRESOVÁ ČÁST A TABULKA DVEŘÍ

Číslo zóny	Účel užívání	Plocha (m ²)	Objem (m ³)
A.0.08	SBOROVNA/KABINET	23,59	63,70

1. Parametry prostředí	
Vnější vlivy	NORMÁLNÍ
Osvětlenost (lx)	300
Návrhová teplota / vlhkost	20 °C / 40%
Topení	PODLAHOVÉ
VZT	ANO, rovnotlaké
Výměna vzduchu	+200 / -200
Chlazení	NE

2.Akustika	
Akustika stavební	ANO
Akustika prostorová	NE

3. Stavební část	
Povrch podlah	PUR STĚRKA
Povrch stěn	OMÍTKA
Povrch stropů, podhledy	SDK PODHLED; S.V. 2,7 m
Výplně otvorů - dveře	5
Výplně otvorů - okna	0
Stínění a zatemnění	NE

4. Zdravotechnické instalace	
Voda studená (počet výtoků a armatur)	1/1
Voda teplá (počet výtoků a armatur)	1/1
zařizovací předměty	KUCHYŇSKÝ DŘEZ
Vpusti	NEJSOU

5. Elektroinstalace	
Zásuvky 230 V	ANO
Volné vývody 230 V	NE
Zásuvky 400 V	NE
Volné vývody 400 V	NE
Zásuvky datové	ANO
Vypínače	ANO
Svítlidla	4
Nouzové osvětlení	0
EPS	NE
EZS	NE
Evakuační rozhlas	NE
Rozvaděč	NE
Uzemnění	NE

Stupeň	STD	Datum	9/2021	Číslo zakázky	2021_OV39	Revize	00	Měřítko	1:50
Objekt	-								
Část	E - KNIHA MÍSTNOSTÍ								
Výkres	E.08 PŮDORYS - ZÓNA Č. A.0.08								

Copyright DPU REVIT s.r.o.,
Všechna práva jsou vyhrazena, zejména právo na kopírování, distribuci apod. Žádná část nesmí být jakoukoliv formou (tiskem, jako fotokopie, elektronickými či jinými metodami) reprodukována a rozšiřována bez písemného souhlasu autora, s výjimkou licence k využití dle udlžené zadavateli při zachování ostatních autorských práv.

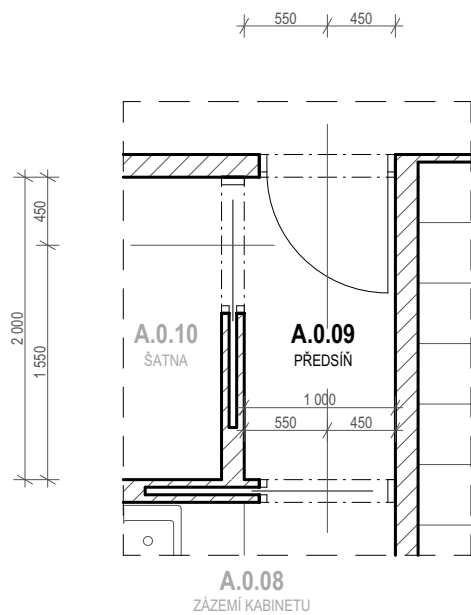

POZNÁMKA:
- ROZMĚRY A ŘEŠENÍ VÝPLNÍ OTVORŮ VIZ G. INTERIÉRY - VÝKRESOVÁ ČÁST A TABULKA DVEŘÍ

Číslo zóny	Účel užívání	Plocha (m ²)	Objem (m ³)
A.0.09	PŘEDSÍŇ	2,00	5,40

1. Parametry prostředí	
Vnější vlivy	NORMÁLNÍ
Osvětlenost (lx)	100
Návrhová teplota / vlhkost	20 °C / 40%
Topení	NEVYTÁPĚNO
VZT	NE
Výměna vzduchu	-
Chlazení	NE

2.Akustika	
Akustika stavební	NE
Akustika prostorová	NE

3. Stavební část	
Povrch podlah	PUR STĚRKA
Povrch stěn	OMÍTKA
Povrch stropů, podhledy	SDK PODHLED; S.V. 2,7 m
Výplně otvorů - dveře	3
Výplně otvorů - okna	0
Stínění a zatemnění	NE

4. Zdravotechnické instalace	
Voda studená (počet výtoků a armatur)	0
Voda teplá (počet výtoků a armatur)	0
zařizovací předměty	NEJSOU
Vpusti	NEJSOU

5. Elektroinstalace	
Zásuvky 230 V	NE
Volné vývody 230 V	NE
Zásuvky 400 V	NE
Volné vývody 400 V	NE
Zásuvky datové	NE
Vypínače	ANO
Svítlidla	1
Nouzové osvětlení	0
EPS	NE
EZS	NE
Evakuační rozhlas	NE
Rozvaděč	NE
Uzemnění	NE

Stupeň	STD	Datum	9/2021	Číslo zakázky	2021_OV39	Revize	00	Měřítko	1:50
Objekt	-								
Část	E - KNIHA MÍSTNOSTÍ								
Výkres	E.09 PŮDORYS - ZÓNA Č. A.0.09								

Copyright DPU REVIT s.r.o.,
Všechna práva jsou vyhrazena, zejména právo na kopírování, distribuci apod. Žádná část nesmí být jakoukoliv formou (tiskem, jako fotokopie, elektronickými či jinými metodami) reprodukována a rozšiřována bez písemného souhlasu autora, s výjimkou licence k využití dle udlžené zadavateli při zachování ostatních autorských práv.

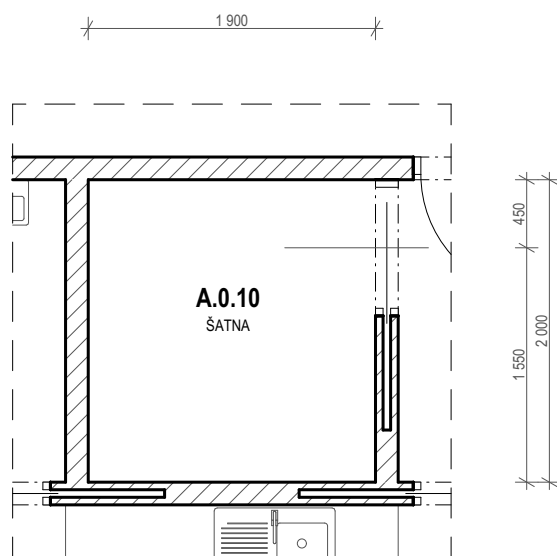

POZNÁMKA:
- ROZMĚRY A ŘEŠENÍ VÝPLNÍ OTVORŮ VIZ G. INTERIÉRY - VÝKRESOVÁ ČÁST A TABULKA DVEŘÍ

Číslo zóny	Účel užívání	Plocha (m ²)	Objem (m ³)
A.0.10	ŠATNA	3,80	10,26

1. Parametry prostředí	
Vnější vlivy	NORMÁLNÍ
Osvětlenost (lx)	200
Návrhová teplota / vlhkost	22 °C / 50%
Topení	PODLAHOVÉ
VZT	ANO, podtlakové
Výměna vzduchu	0 / -40
Chlazení	NE

2.Akustika	
Akustika stavební	NE
Akustika prostorová	NE

3. Stavební část	
Povrch podlah	PUR STĚRKA
Povrch stěn	OMÍTKA
Povrch stropů, podhledy	SDK PODHLED; S.V. 2,7 m
Výplně otvorů - dveře	1
Výplně otvorů - okna	0
Stínění a zatemnění	NE

4. Zdravotechnické instalace	
Voda studená (počet výtoků a armatur)	0
Voda teplá (počet výtoků a armatur)	0
zařizovací předměty	NEJSOU
Vpusti	NEJSOU

5. Elektroinstalace	
Zásuvky 230 V	NE
Volné vývody 230 V	NE
Zásuvky 400 V	NE
Volné vývody 400 V	NE
Zásuvky datové	NE
Vypínače	ANO
Svítlidla	2
Nouzové osvětlení	0
EPS	NE
EZS	NE
Evakuační rozhlas	NE
Rozvaděč	NE
Uzemnění	NE

Stupeň	STD	Datum	9/2021	Číslo zakázky	2021_OV39	Revize	00	Měřítko	1:50
Objekt	-								
Část	E - KNIHA MÍSTNOSTÍ								
Výkres	E.10 PŮDORYS - ZÓNA Č. A.0.10								

Copyright DPU REVIT s.r.o.,
Všechna práva jsou vyhrazena, zejména právo na kopírování, distribuci apod. Žádná část nesmí být jakoukoliv formou (tiskem, jako fotokopie, elektronickými či jinými metodami) reprodukována a rozšiřována bez písemného souhlasu autora, s výjimkou licence k využití dle udlžené zadavateli při zachování ostatních autorských práv.

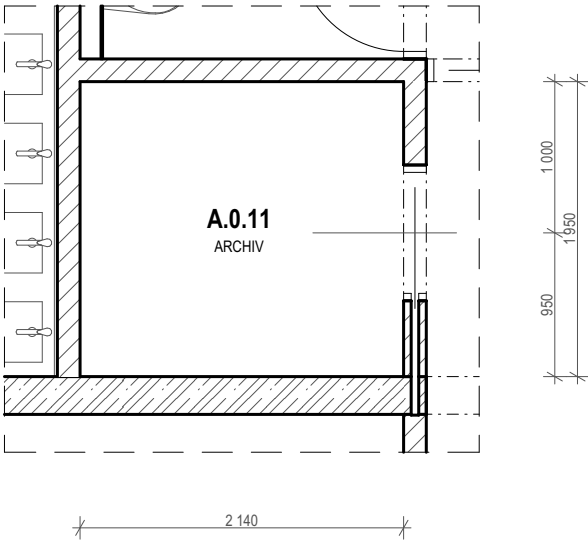

POZNÁMKA:
- ROZMĚRY A ŘEŠENÍ VÝPLNÍ OTVORŮ VIZ G. INTERIÉRY - VÝKRESOVÁ ČÁST A TABULKA DVEŘÍ

Číslo zóny	Účel užívání	Plocha (m ²)	Objem (m ³)
A.0.11	ARCHIV	4,17	11,27

1. Parametry prostředí	
Vnější vlivy	NORMÁLNÍ
Osvětlenost (lx)	200
Návrhová teplota / vlhkost	18 °C / 50%
Topení	NEVYTÁPĚNO
VZT	ANO, podtlakové
Výměna vzduchu	0 / -50
Chlazení	NE

2.Akustika	
Akustika stavební	NE
Akustika prostorová	NE

3. Stavební část	
Povrch podlah	PUR STĚRKA
Povrch stěn	OMÍTKA
Povrch stropů, podhledy	SDK PODHLED; S.V. 2,7 m
Výplně otvorů - dveře	1
Výplně otvorů - okna	0
Stínění a zatemnění	NE

4. Zdravotechnické instalace	
Voda studená (počet výtoků a armatur)	0
Voda teplá (počet výtoků a armatur)	0
zařizovací předměty	NEJSOU
Vpusti	NEJSOU

5. Elektroinstalace	
Zásuvky 230 V	NE
Volné vývody 230 V	NE
Zásuvky 400 V	NE
Volné vývody 400 V	NE
Zásuvky datové	NE
Vypínače	ANO
Svítlidla	2
Nouzové osvětlení	0
EPS	NE
EZS	NE
Evakuační rozhlas	NE
Rozvaděč	NE
Uzemnění	NE

Stupeň	STD	Datum	9/2021	Číslo zakázky	2021_OV39	Revize	00	Měřítko	1:50
Objekt	-								
Část	E - KNIHA MÍSTNOSTÍ								
Výkres	E.11 PŮDORYS - ZÓNA Č. A.0.11								

Copyright DPU REVIT s.r.o.,
Všechna práva jsou vyhrazena, zejména právo na kopírování, distribuci apod. Žádná část nesmí být jakoukoliv formou (tiskem, jako fotokopie, elektronickými či jinými metodami) reprodukována a rozšiřována bez písemného souhlasu autora, s výjimkou licence k využití dle udlžené zadavateli při zachování ostatních autorských práv.

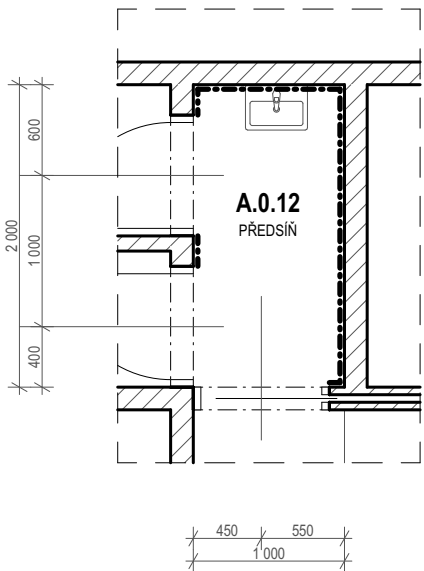

POZNÁMKA:
- ROZMĚRY A ŘEŠENÍ VÝPLNÍ OTVORŮ VIZ G. INTERIÉRY - VÝKRESOVÁ ČÁST A TABULKA DVEŘÍ

Číslo zóny	Účel užívání	Plocha (m ²)	Objem (m ³)
A.0.12	PŘEDSÍŇ	2,00	5,40

1. Parametry prostředí	
Vnější vlivy	NORMÁLNÍ
Osvětlenost (lx)	100
Návrhová teplota / vlhkost	22 °C / 50%
Topení	PODLAHOVÉ
VZT	ANO, podtlakové
Výměna vzduchu	0 / -30
Chlazení	NE

2.Akustika	
Akustika stavební	NE
Akustika prostorová	NE

3. Stavební část	
Povrch podlah	KERAMICKÁ DLAŽBA
Povrch stěn	OMÍTKA
Povrch stropů, podhledy	SDK PODHLED; S.V. 2,7 m
Výplně otvorů - dveře	3
Výplně otvorů - okna	0
Stínění a zatemnění	NE

4. Zdravotechnické instalace	
Voda studená (počet výtoků a armatur)	1/1
Voda teplá (počet výtoků a armatur)	1/1
zařizovací předměty	UMYVADLO
Vpusti	NEJSOU

5. Elektroinstalace	
Zásuvky 230 V	NE
Volné vývody 230 V	NE
Zásuvky 400 V	NE
Volné vývody 400 V	NE
Zásuvky datové	NE
Vypínače	ANO
Svítlidla	1
Nouzové osvětlení	0
EPS	NE
EZS	NE
Evakuační rozhlas	NE
Rozvaděč	NE
Uzemnění	NE

Stupeň	STD	Datum	9/2021	Číslo zakázky	2021_OV39	Revize	00	Měřítko	1:50
Objekt	-								
Část	E - KNIHA MÍSTNOSTÍ								
Výkres	E.12 PŮDORYS - ZÓNA Č. A.0.12								

Copyright DPU REVIT s.r.o.,
Všechna práva jsou vyhrazena, zejména právo na kopírování, distribuci apod. Žádná část nesmí být jakoukoliv formou (tiskem, jako fotokopie, elektronickými či jinými metodami) reprodukována a rozšiřována bez písemného souhlasu autora, s výjimkou licence k využití dle udlžené zadavateli při zachování ostatních autorských práv.

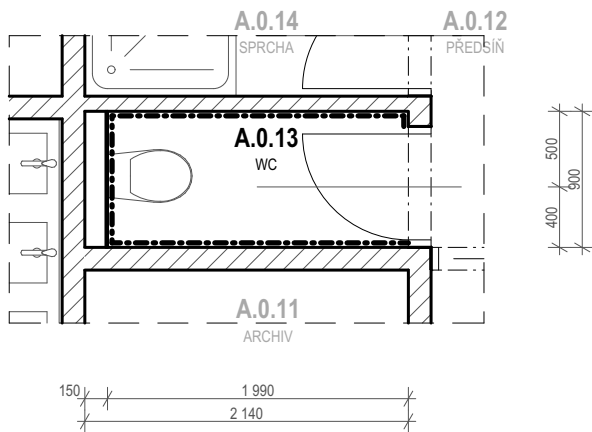

POZNÁMKA:
- ROZMĚRY A ŘEŠENÍ VÝPLNÍ OTVORŮ VIZ G. INTERIÉRY - VÝKRESOVÁ ČÁST A TABULKA DVEŘÍ

Číslo zóny	Účel užívání	Plocha (m ²)	Objem (m ³)
A.0.13	WC	1,79	4,84

1. Parametry prostředí

Vnější vlivy	NORMÁLNÍ
Osvětlenost (lx)	200
Návrhová teplota / vlhkost	20 °C / 50%
Topení	PODLAHOVÉ
VZT	ANO, podtlakové
Výměna vzduchu	0 / -50
Chlazení	NE

2.Akustika

Akustika stavební	NE
Akustika prostorová	NE

3. Stavební část

Povrch podlah	KERAMICKÁ DLAŽBA
Povrch stěn	KERAMICKÝ OBKLAD
Povrch stropů, podhledy	SDK PODHLED; S.V. 2,7 m
Výplně otvorů - dveře	1
Výplně otvorů - okna	0
Stínění a zatemnění	NE

4. Zdravotechnické instalace

Voda studená (počet výtoků a armatur)	1/0
Voda teplá (počet výtoků a armatur)	0
zařizovací předměty	ZÁCHODOVÝ MODUL + ZÁVĚSNÁ MÍSA
Vpusti	NEJSOU

5. Elektroinstalace

Zásuvky 230 V	NE
Volné vývody 230 V	NE
Zásuvky 400 V	NE
Volné vývody 400 V	NE
Zásuvky datové	NE
Vypínače	ANO
Svítlidla	1
Nouzové osvětlení	0
EPS	NE
EZS	NE
Evakuační rozhlas	NE
Rozvaděč	NE
Uzemnění	NE

Stupeň	STD	Datum	9/2021	Číslo zakázky	2021_OV39	Revize	00	Měřítko	1:50
Objekt	-								
Část	E - KNIHA MÍSTNOSTÍ								
Výkres	E.13 PŮDORYS - ZÓNA Č. A.0.13								

Copyright DPU REVIT s.r.o.,
Všechna práva jsou vyhrazena, zejména právo na kopírování, distribuci apod. Žádná část nesmí být jakoukoliv formou (tiskem, jako fotokopie, elektronickými či jinými metodami) reprodukována a rozšiřována bez písemného souhlasu autora, s výjimkou licence k využití dle udlžené zadavateli při zachování ostatních autorských práv.

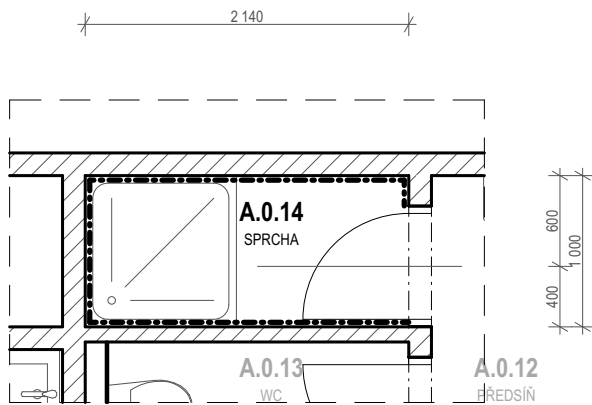

POZNÁMKA:
- ROZMĚRY A ŘEŠENÍ VÝPLNÍ OTVORŮ VIZ G. INTERIÉRY - VÝKRESOVÁ ČÁST A TABULKA DVEŘÍ

Číslo zóny	Účel užívání	Plocha (m ²)	Objem (m ³)
A.0.14	SPRCHA	2,14	5,78

1. Parametry prostředí	
Vnější vlivy	ZVLÁŠT NEBEZPEČNÉ
Osvětlenost (lx)	200
Návrhová teplota / vlhkost	24 °C / 65%
Topení	PODLAHOVÉ
VZT	ANO, podtlakové
Výměna vzduchu	0 / -150
Chlazení	NE

2.Akustika	
Akustika stavební	NE
Akustika prostorová	NE

3. Stavební část	
Povrch podlah	KERAMICKÁ DLAŽBA
Povrch stěn	KERAMICKÝ OBKLAD
Povrch stropů, podhledy	SDK PODHLED; S.V. 2,7 m
Výplně otvorů - dveře	1
Výplně otvorů - okna	0
Stínění a zatemnění	NE

4. Zdravotechnické instalace	
Voda studená (počet výtoků a armatur)	1/1
Voda teplá (počet výtoků a armatur)	1/1
zařizovací předměty	SPRCHA
Vpusti	NEJSOU

5. Elektroinstalace	
Zásuvky 230 V	NE
Volné vývody 230 V	NE
Zásuvky 400 V	NE
Volné vývody 400 V	NE
Zásuvky datové	NE
Vypínače	ANO
Svítlidla	1
Nouzové osvětlení	0
EPS	NE
EZS	NE
Evakuační rozhlas	NE
Rozvaděč	NE
Uzemnění	NE

Stupeň	STD	Datum	9/2021	Číslo zakázky	2021_OV39	Revize	00	Měřítko	1:50
Objekt	-								
Část	E - KNIHA MÍSTNOSTÍ								
Výkres	E.14 PŮDORYS - ZÓNA Č. A.0.14								

Copyright DPU REVIT s.r.o.,
Všechna práva jsou vyhrazena, zejména právo na kopírování, distribuci apod. Žádná část nesmí být jakoukoliv formou (tiskem, jako fotokopie, elektronickými či jinými metodami) reprodukována a rozšiřována bez písemného souhlasu autora, s výjimkou licence k využití dle udlžené zadavateli při zachování ostatních autorských práv.

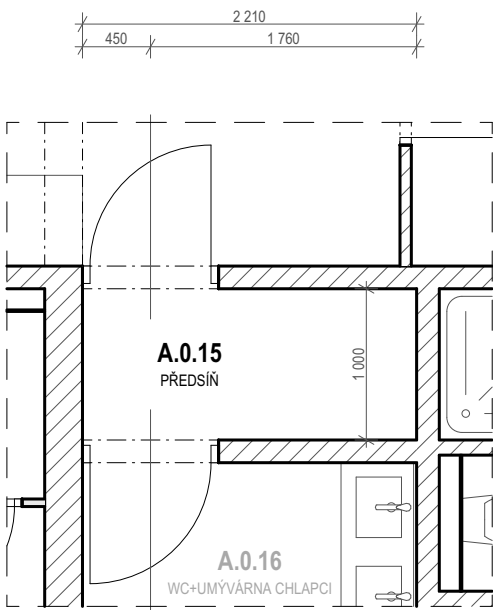

POZNÁMKA:
- ROZMĚRY A ŘEŠENÍ VÝPLNÍ OTVORŮ VIZ G. INTERIÉRY - VÝKRESOVÁ ČÁST A TABULKA DVEŘÍ

Číslo zóny	Účel užívání	Plocha (m ²)	Objem (m ³)
A.0.15	PŘEDSÍŇ	2,21	5,97

1. Parametry prostředí	
Vnější vlivy	NORMÁLNÍ
Osvětlenost (lx)	200
Návrhová teplota / vlhkost	20 °C / 50%
Topení	NEVYTÁPĚNO
VZT	NE
Výměna vzduchu	-
Chlazení	NE

2.Akustika	
Akustika stavební	NE
Akustika prostorová	NE

3. Stavební část	
Povrch podlah	KERAMICKÁ DLAŽBA
Povrch stěn	KERAMICKÝ OBKLAD
Povrch stropů, podhledy	SDK PODHLED; S.V. 2,7 m
Výplně otvorů - dveře	2
Výplně otvorů - okna	0
Stínění a zatemnění	NE

4. Zdravotechnické instalace	
Voda studená (počet výtoků a armatur)	0
Voda teplá (počet výtoků a armatur)	0
zařizovací předměty	NEJSOU
Vpusti	NEJSOU

5. Elektroinstalace	
Zásuvky 230 V	ANO
Volné vývody 230 V	ANO
Zásuvky 400 V	NE
Volné vývody 400 V	NE
Zásuvky datové	NE
Vypínače	ANO
Svítlidla	2
Nouzové osvětlení	0
EPS	NE
EZS	NE
Evakuační rozhlas	NE
Rozvaděč	NE
Uzemnění	NE

Stupeň	STD	Datum	9/2021	Číslo zakázky	2021_OV39	Revize	00	Měřítko	1:50
Objekt	-								
Část	E - KNIHA MÍSTNOSTÍ								
Výkres	E.15 PŮDORYS - ZÓNA Č. A.0.15								

Copyright DPU REVIT s.r.o.,
Všechna práva jsou vyhrazena, zejména právo na kopírování, distribuci apod. Žádná část nesmí být jakoukoliv formou (tiskem, jako fotokopie, elektronickými či jinými metodami) reprodukována a rozšiřována bez písemného souhlasu autora, s výjimkou licence k využití dle udlžené zadavateli při zachování ostatních autorských práv.

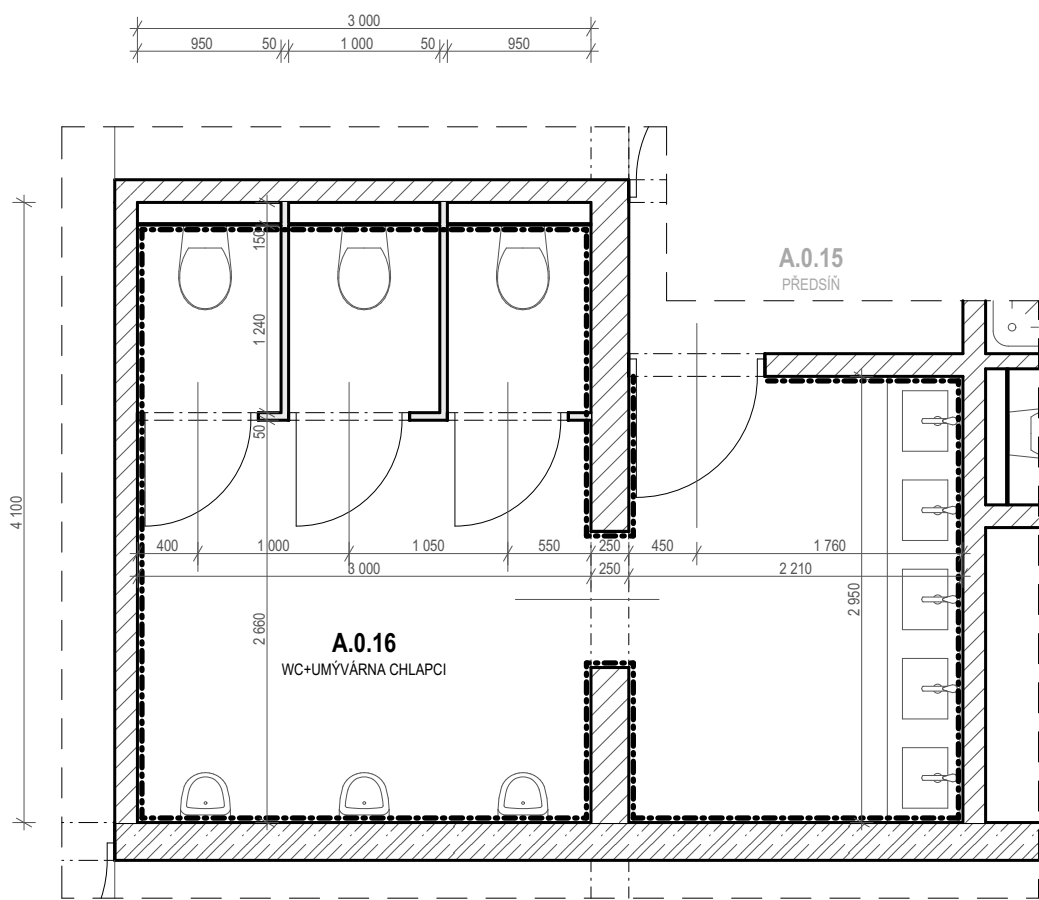

POZNÁMKA:
- ROZMĚRY A ŘEŠENÍ VÝPLNÍ OTVORŮ VIZ G. INTERIÉRY - VÝKRESOVÁ ČÁST A TABULKA DVEŘÍ

Číslo zóny	Účel užívání	Plocha (m ²)	Objem (m ³)
A.0.16	WC+UMÝVÁRNA CHLAPCI	18,59	50,21

1. Parametry prostředí	
Vnější vlivy	NORMÁLNÍ
Osvětlenost (lx)	200
Návrhová teplota / vlhkost	22 °C / 50%
Topení	PODLAHOVÉ
VZT	ANO, podtlakové
Výměna vzduchu	0 / -375
Chlazení	NE

2.Akustika	
Akustika stavební	NE
Akustika prostorová	NE

3. Stavební část	
Povrch podlah	KERAMICKÁ DLAŽBA
Povrch stěn	KERAMICKÝ OBKLAD
Povrch stropů, podhledy	SDK PODHLED; S.V. 2,7 m
Výplně otvorů - dveře	1
Výplně otvorů - okna	0
Stínění a zatemnění	NE

4. Zdravotechnické instalace	
Voda studená (počet výtoků a armatur)	11/5
Voda teplá (počet výtoků a armatur)	5/5
zařizovací předměty	3x ZÁCHODOVÝ MODUL + ZÁVĚSNÁ MÍSA + 3x PISOÁR + 5x UMYVADLO
Vpusti	1

5. Elektroinstalace	
Zásuvky 230 V	NE
Volné vývody 230 V	NE
Zásuvky 400 V	NE
Volné vývody 400 V	NE
Zásuvky datové	NE
Vypínače	ANO
Svítlidla	6
Nouzové osvětlení	0
EPS	NE
EZS	NE
Evakuační rozhlas	NE
Rozvaděč	NE
Uzemnění	NE

Stupeň	STD	Datum	9/2021	Číslo zakázky	2021_OV39	Revize	00	Měřítko	1:50
Objekt	-								
Část	E - KNIHA MÍSTNOSTÍ								
Výkres	E.16 PŮDORYS - ZÓNA Č. A.0.16								

Copyright DPU REVIT s.r.o.,
Všechna práva jsou vyhrazena, zejména právo na kopírování, distribuci apod. Žádná část nesmí být jakoukoliv formou (tiskem, jako fotokopie, elektronickými či jinými metodami) reprodukována a rozšiřována bez písemného souhlasu autora, s výjimkou licence k využití dle udlžené zadavateli při zachování ostatních autorských práv.

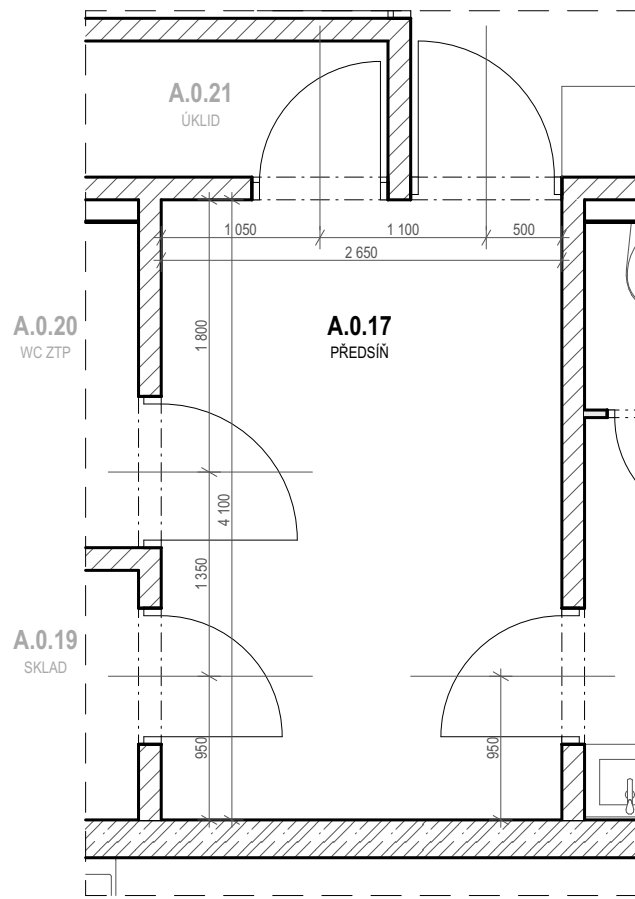

POZNÁMKA:
- ROZMĚRY A ŘEŠENÍ VÝPLNÍ OTVORŮ VIZ G. INTERIÉRY - VÝKRESOVÁ ČÁST A TABULKA DVEŘÍ

Číslo zóny	Účel užívání	Plocha (m ²)	Objem (m ³)
A.0.17	PŘEDSÍŇ	10,87	29,34

1. Parametry prostředí	
Vnější vlivy	NORMÁLNÍ
Osvětlenost (lx)	200
Návrhová teplota / vlhkost	20 °C / 50%
Topení	PODLAHOVÉ
VZT	NE
Výměna vzduchu	-
Chlazení	NE

2.Akustika	
Akustika stavební	NE
Akustika prostorová	NE

3. Stavební část	
Povrch podlah	KERAMICKÁ DLAŽBA
Povrch stěn	OMÍTKA
Povrch stropů, podhledy	SDK PODHLED; S.V. 2,7 m
Výplně otvorů - dveře	5
Výplně otvorů - okna	0
Stínění a zatemnění	NE

4. Zdravotechnické instalace	
Voda studená (počet výtoků a armatur)	0
Voda teplá (počet výtoků a armatur)	0
zařizovací předměty	NEJSOU
Vpusti	NEJSOU

5. Elektroinstalace	
Zásuvky 230 V	NE
Volné vývody 230 V	NE
Zásuvky 400 V	NE
Volné vývody 400 V	NE
Zásuvky datové	NE
Vypínače	ANO
Svítlidla	3
Nouzové osvětlení	0
EPS	NE
EZS	NE
Evakuační rozhlas	NE
Rozvaděč	NE
Uzemnění	NE

Stupeň	STD	Datum	9/2021	Číslo zakázky	2021_OV39	Revize	00	Měřítko	1:50
Objekt	-								
Část	E - KNIHA MÍSTNOSTÍ								
Výkres	E.17 PŮDORYS - ZÓNA Č. A.0.17								

Copyright DPU REVIT s.r.o.,
Všechna práva jsou vyhrazena, zejména právo na kopírování, distribuci apod. Žádná část nesmí být jakoukoliv formou (tiskem, jako fotokopie, elektronickými či jinými metodami) reprodukována a rozšiřována bez písemného souhlasu autora, s výjimkou licence k využití dle udlžené zadavateli při zachování ostatních autorských práv.

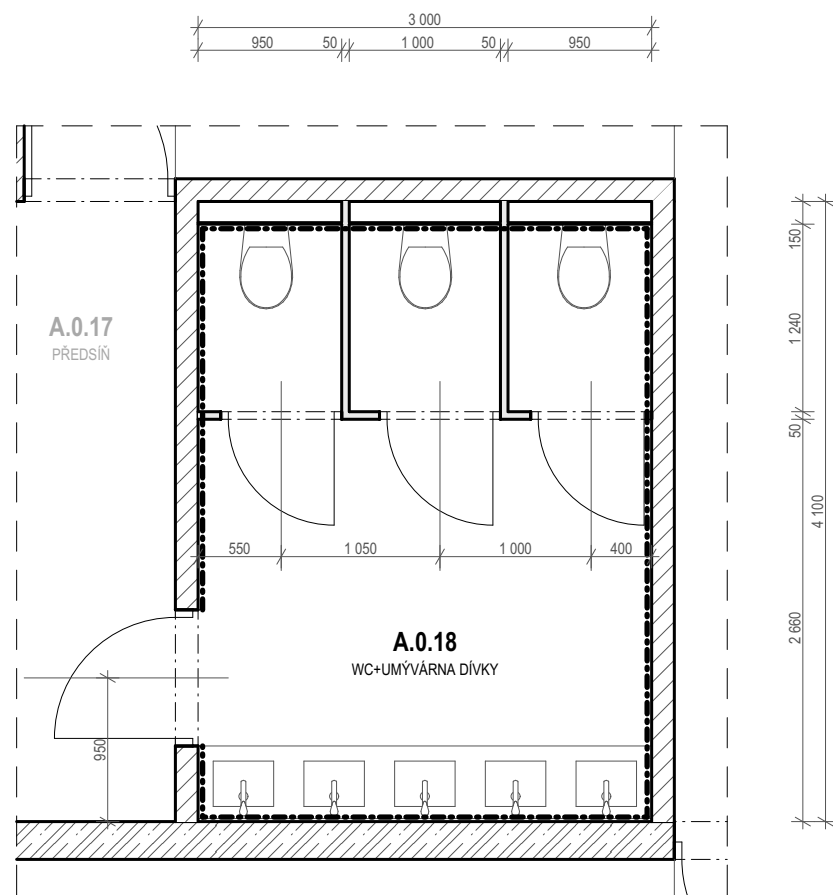

POZNÁMKA:
- ROZMĚRY A ŘEŠENÍ VÝPLNÍ OTVORŮ VIZ G. INTERIÉRY - VÝKRESOVÁ ČÁST A TABULKA DVEŘÍ

Číslo zóny	Účel užívání	Plocha (m ²)	Objem (m ³)
A.0.18	WC+UMÝVÁRNA DÍVKY	11,85	31,99

1. Parametry prostředí	
Vnější vlivy	NORMÁLNÍ
Osvětlenost (lx)	200
Návrhová teplota / vlhkost	22 °C / 50%
Topení	PODLAHOVÉ
VZT	ANO, podtlakové
Výměna vzduchu	0 / -300
Chlazení	NE

2.Akustika	
Akustika stavební	NE
Akustika prostorová	NE

3. Stavební část	
Povrch podlah	KERAMICKÁ DLAŽBA
Povrch stěn	KERAMICKÝ OBKLAD
Povrch stropů, podhledy	SDK PODHLED; S.V. 2,7 m
Výplně otvorů - dveře	1
Výplně otvorů - okna	0
Stínění a zatemnění	NE

4. Zdravotechnické instalace	
Voda studená (počet výtoků a armatur)	8/5
Voda teplá (počet výtoků a armatur)	5/5
zařizovací předměty	3x ZÁCHODOVÝ MODUL + ZÁVĚSNÁ MÍSA + 5x UMYVADLO
Vpusti	NEJSOU

5. Elektroinstalace	
Zásuvky 230 V	ANO
Volné vývody 230 V	ANO
Zásuvky 400 V	NE
Volné vývody 400 V	NE
Zásuvky datové	NE
Vypínače	ANO
Svítlidla	6
Nouzové osvětlení	0
EPS	NE
EZS	NE
Evakuační rozhlas	NE
Rozvaděč	NE
Uzemnění	NE

Stupeň	STD	Datum	9/2021	Číslo zakázky	2021_OV39	Revize	00	Měřítko	1:50
Objekt	-								
Část	E - KNIHA MÍSTNOSTÍ								
Výkres	E.18 PŮDORYS - ZÓNA Č. A.0.18								

Copyright DPU REVIT s.r.o.,
Všechna práva jsou vyhrazena, zejména právo na kopírování, distribuci apod. Žádná část nesmí být jakoukoliv formou (tiskem, jako fotokopie, elektronickými či jinými metodami) reprodukována a rozšiřována bez písemného souhlasu autora, s výjimkou licence k využití dle udlžené zadavateli při zachování ostatních autorských práv.

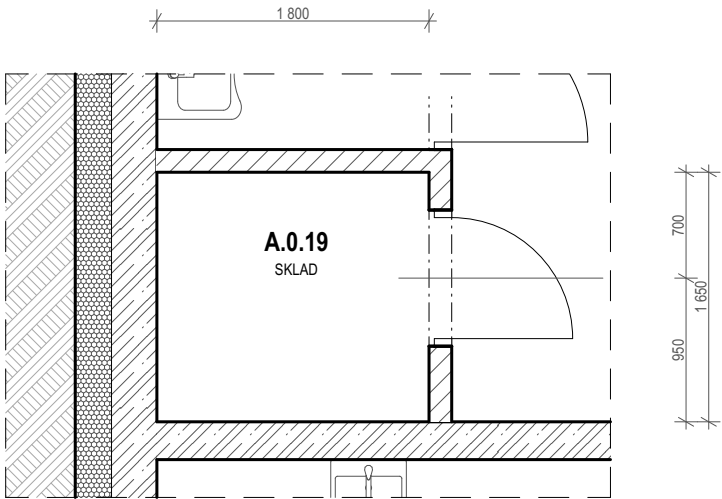

POZNÁMKA:
- ROZMĚRY A ŘEŠENÍ VÝPLNÍ OTVORŮ VIZ G. INTERIÉRY - VÝKRESOVÁ ČÁST A TABULKA DVEŘÍ

Číslo zóny	Účel užívání	Plocha (m ²)	Objem (m ³)
A.0.19	SKLAD	2,97	8,02

1. Parametry prostředí	
Vnější vlivy	NORMÁLNÍ
Osvětlenost (lx)	100
Návrhová teplota / vlhkost	15 °C / 50%
Topení	NEVYTÁPĚNO
VZT	ANO, podtlakové
Výměna vzduchu	0 / -30
Chlazení	NE

2.Akustika	
Akustika stavební	NE
Akustika prostorová	NE

3. Stavební část	
Povrch podlah	PUR STĚRKA
Povrch stěn	OMÍTKA
Povrch stropů, podhledy	SDK PODHLED; S.V. 2,7 m
Výplně otvorů - dveře	1
Výplně otvorů - okna	0
Stínění a zatemnění	NE

4. Zdravotechnické instalace	
Voda studená (počet výtoků a armatur)	0
Voda teplá (počet výtoků a armatur)	0
zařizovací předměty	NEJSOU
Vpusti	NEJSOU

5. Elektroinstalace	
Zásuvky 230 V	NE
Volné vývody 230 V	NE
Zásuvky 400 V	NE
Volné vývody 400 V	NE
Zásuvky datové	NE
Vypínače	ANO
Svítlidla	1
Nouzové osvětlení	0
EPS	NE
EZS	NE
Evakuační rozhlas	NE
Rozvaděč	NE
Uzemnění	NE

Stupeň	STD	Datum	9/2021	Číslo zakázky	2021_OV39	Revize	00	Měřítko	1:50
Objekt	-								
Část	E - KNIHA MÍSTNOSTÍ								
Výkres	E.19 PŮDORYS - ZÓNA Č. A.0.19								

Copyright DPU REVIT s.r.o.,
Všechna práva jsou vyhrazena, zejména právo na kopírování, distribuci apod. Žádná část nesmí být jakoukoliv formou (tiskem, jako fotokopie, elektronickými či jinými metodami) reprodukována a rozšiřována bez písemného souhlasu autora, s výjimkou licence k využití dle udlžené zadavateli při zachování ostatních autorských práv.

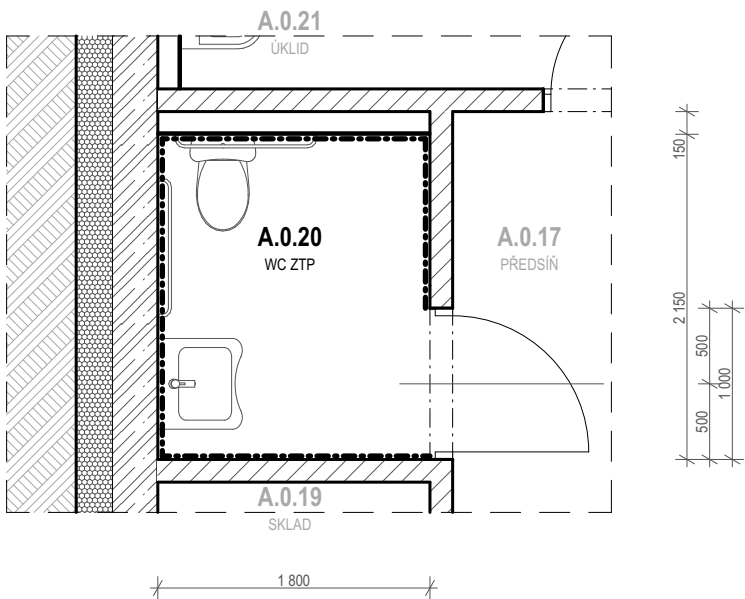

POZNÁMKA:
- ROZMĚRY A ŘEŠENÍ VÝPLNÍ OTVORŮ VIZ G. INTERIÉRY - VÝKRESOVÁ ČÁST A TABULKA DVEŘÍ

Číslo zóny	Účel užívání	Plocha (m ²)	Objem (m ³)
A.0.20	WC ZTP	3,87	10,45

1. Parametry prostředí

Vnější vlivy	NORMÁLNÍ
Osvětlenost (lx)	200
Návrhová teplota / vlhkost	22 °C / 50%
Topení	PODLAHOVÉ
VZT	ANO, podtlakové
Výměna vzduchu	0 / -80
Chlazení	NE

2.Akustika

Akustika stavební	NE
Akustika prostorová	NE

3. Stavební část

Povrch podlah	KERAMICKÁ DLAŽBA
Povrch stěn	KERAMICKÝ OBKLAD
Povrch stropů, podhledy	SDK PODHLED; S.V. 2,7 m
Výplně otvorů - dveře	1
Výplně otvorů - okna	0
Stínění a zatemnění	NE

4. Zdravotechnické instalace

Voda studená (počet výtoků a armatur)	2/1
Voda teplá (počet výtoků a armatur)	1/1
zařizovací předměty	ZÁCHODOVÝ MODUL + ZÁVĚSNÁ MÍSA (IMOBILNÍ) + UMYVADLO (IMOBILNÍ), VYBAVENÍ WC KABIN
Vpusti	NEJSOU

5. Elektroinstalace

Zásuvky 230 V	NE
Volné vývody 230 V	ANO
Zásuvky 400 V	NE
Volné vývody 400 V	NE
Zásuvky datové	NE
Vypínače	ANO
Svítlidla	2
Nouzové osvětlení	0
EPS	NE
EZS	NE
Evakuační rozhlas	NE
Rozvaděč	NE
Uzemnění	NE

Stupeň	STD	Datum	9/2021	Číslo zakázky	2021_OV39	Revize	00	Měřítko	1:50
Objekt	-								
Část	E - KNIHA MÍSTNOSTÍ								
Výkres	E.20 PŮDORYS - ZÓNA Č. A.0.20								

Copyright DPU REVIT s.r.o.,
Všechna práva jsou vyhrazena, zejména právo na kopírování, distribuci apod. Žádná část nesmí být jakoukoliv formou (tiskem, jako fotokopie, elektronickými či jinými metodami) reprodukována a rozšiřována bez písemného souhlasu autora, s výjimkou licence k využití dle udlžené zadavateli při zachování ostatních autorských práv.

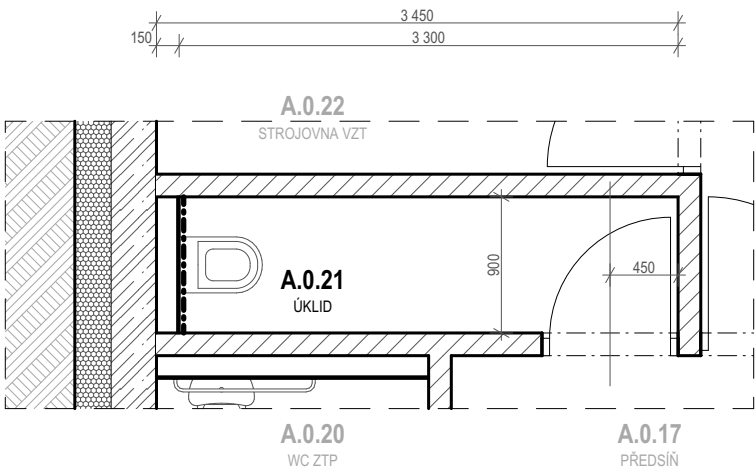

POZNÁMKA:
- ROZMĚRY A ŘEŠENÍ VÝPLNÍ OTVORŮ VIZ G. INTERIÉRY - VÝKRESOVÁ ČÁST A TABULKA DVEŘÍ

Číslo zóny	Účel užívání	Plocha (m ²)	Objem (m ³)
A.0.21	ÚKLID	2,97	8,02

1. Parametry prostředí	
Vnější vlivy	NORMÁLNÍ
Osvětlenost (lx)	200
Návrhová teplota / vlhkost	15 °C / 50%
Topení	NEVYTÁPĚNO
VZT	ANO, podtlakové
Výměna vzduchu	0 / -50
Chlazení	NE

2.Akustika	
Akustika stavební	NE
Akustika prostorová	NE

3. Stavební část	
Povrch podlah	KERAMICKÁ DLAŽBA
Povrch stěn	OMÍTKA+OBKLAD
Povrch stropů, podhledy	SDK PODHLED; S.V. 2,7 m
Výplně otvorů - dveře	1
Výplně otvorů - okna	0
Stínění a zatemnění	NE

4. Zdravotechnické instalace	
Voda studená (počet výtoků a armatur)	1/1
Voda teplá (počet výtoků a armatur)	1/1
zařizovací předměty	PŘEDSTĚNOVÝ MODUL + ZÁVĚSNÁ VÝLEVKA
Vpusti	NEJSOU

5. Elektroinstalace	
Zásuvky 230 V	NE
Volné vývody 230 V	NE
Zásuvky 400 V	NE
Volné vývody 400 V	NE
Zásuvky datové	NE
Vypínače	ANO
Svítlidla	2
Nouzové osvětlení	0
EPS	NE
EZS	NE
Evakuační rozhlas	NE
Rozvaděč	NE
Uzemnění	NE

Stupeň	STD	Datum	9/2021	Číslo zakázky	2021_OV39	Revize	00	Měřítko	1:50
Objekt	-								
Část	E - KNIHA MÍSTNOSTÍ								
Výkres	E.21 PŮDORYS - ZÓNA Č. A.0.21								

Copyright DPU REVIT s.r.o.,
Všechna práva jsou vyhrazena, zejména právo na kopírování, distribuci apod. Žádná část nesmí být jakoukoliv formou (tiskem, jako fotokopie, elektronickými či jinými metodami) reprodukována a rozšiřována bez písemného souhlasu autora, s výjimkou licence k využití dle udlžené zadavateli při zachování ostatních autorských práv.

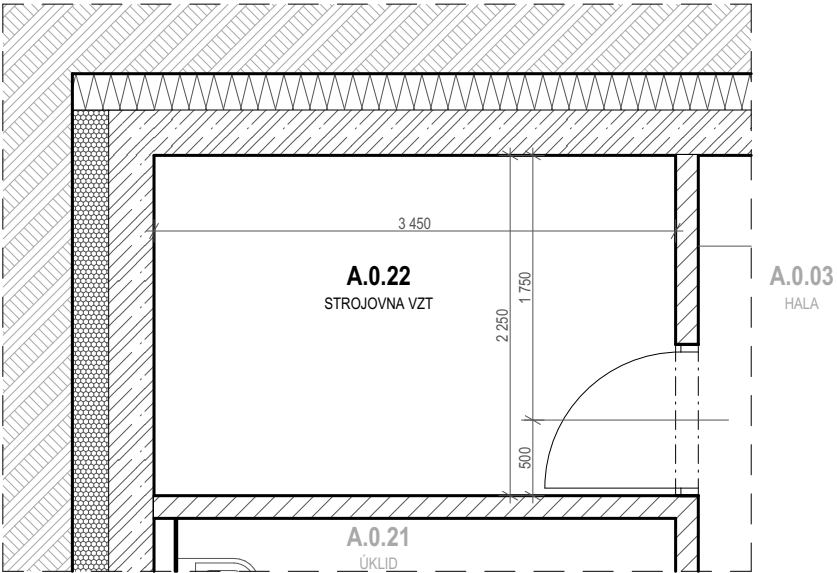

POZNÁMKA:
- ROZMĚRY A ŘEŠENÍ VÝPLNÍ OTVORŮ VIZ G. INTERIÉRY - VÝKRESOVÁ ČÁST A TABULKA DVEŘÍ

Číslo zóny	Účel užívání	Plocha (m ²)	Objem (m ³)
A.0.22	STROJOVNA VZT	7,76	20,96

1. Parametry prostředí	
Vnější vlivy	NEBEZPEČNÉ
Osvětlenost (lx)	200
Návrhová teplota / vlhkost	15 °C / 50%
Topení	NEVYTÁPĚNO
VZT	ANO, podtlakové
Výměna vzduchu	0 / -20
Chlazení	NE

2.Akustika	
Akustika stavební	ANO
Akustika prostorová	NE

3. Stavební část	
Povrch podlah	PUR STĚRKA
Povrch stěn	OMÍTKA
Povrch stropů, podhledy	OMÍTKA
Výplně otvorů - dveře	1
Výplně otvorů - okna	0
Stínění a zatemnění	NE

4. Zdravotechnické instalace	
Voda studená (počet výtoků a armatur)	0
Voda teplá (počet výtoků a armatur)	0
zařizovací předměty	NEJSOU
Vpusti	1

5. Elektroinstalace	
Zásuvky 230 V	ANO
Volné vývody 230 V	NE
Zásuvky 400 V	NE
Volné vývody 400 V	ANO
Zásuvky datové	NE
Vypínače	ANO
Svítlidla	2
Nouzové osvětlení	0
EPS	NE
EZS	NE
Evakuační rozhlas	NE
Rozvaděč	NE
Uzemnění	ANO - JEDNOTKA VZT A POTRUBÍ

Stupeň	STD	Datum	9/2021	Číslo zakázky	2021_OV39	Revize	00	Měřítko	1:50
Objekt	-								
Část	E - KNIHA MÍSTNOSTÍ								
Výkres	E.22 PŮDORYS - ZÓNA Č. A.0.22								

Copyright DPU REVIT s.r.o.,
Všechna práva jsou vyhrazena, zejména právo na kopírování, distribuci apod. Žádná část nesmí být jakoukoliv formou (tiskem, jako fotokopie, elektronickými či jinými metodami) reprodukována a rozšiřována bez písemného souhlasu autora, s výjimkou licence k využití dle udlžené zadavateli při zachování ostatních autorských práv.

Číslo zóny	Účel užívání	Plocha (m ²)	Objem (m ³)
B.0.01	HERNA 1	121,52	400,86

1. Parametry prostředí	
Vnější vlivy	NORMÁLNÍ
Osvětlenost (lx)	300
Návrhová teplota / vlhkost	22 °C / 45%
Topení	PODLAHOVÉ
VZT	ANO, přetlakové
Výměna vzduchu	+600 / 0
Chlazení	NE

2.Akustika	
Akustika stavební	ANO
Akustika prostorová	NE

3. Stavební část	
Povrch podlah	PUR STĚRKA
Povrch stěn	OMÍTKA
Povrch stropů, podhledy	SDK PODHLED; S.V. 3,3 m
Výplně otvorů - dveře	8
Výplně otvorů - okna	8
Stínění a zatemnění	VENKOVNÍ ŽALUZIE

4. Zdravotechnické instalace	
Voda studená (počet výtoků a armatur)	2/2
Voda teplá (počet výtoků a armatur)	2/2
zařizovací předměty	UMYVADLO
Vpusti	NEJSOU

5. Elektroinstalace	
Zásuvky 230 V	ANO
Volné vývody 230 V	ANO
Zásuvky 400 V	NE
Volné vývody 400 V	NE
Zásuvky datové	ANO
Vypínače	ANO
Svítlidla	19
Nouzové osvětlení	0
EPS	NE
EZS	ANO
Evakuační rozhlas	ANO
Rozvaděč	NE
Uzemnění	NE

Stupeň	STD	Datum	9/2021	Číslo zakázky	2021_OV39	Revize	00	Měřítko	1:100
Objekt	-								
Část	E - KNIHA MÍSTNOSTÍ								
Výkres	E.23 PŮDORYS - ZÓNA Č. B.0.01								

Copyright DPU REVIT s.r.o.,
Všechna práva jsou vyhrazena, zejména právo na kopírování, distribuci apod. Žádná část nesmí být jakoukoliv formou (tiskem, jako fotokopie, elektronickými či jinými metodami) reprodukována a rozšiřována bez písemného souhlasu autora, s výjimkou licence k využití dle udlžené zadavateli při zachování ostatních autorských práv.

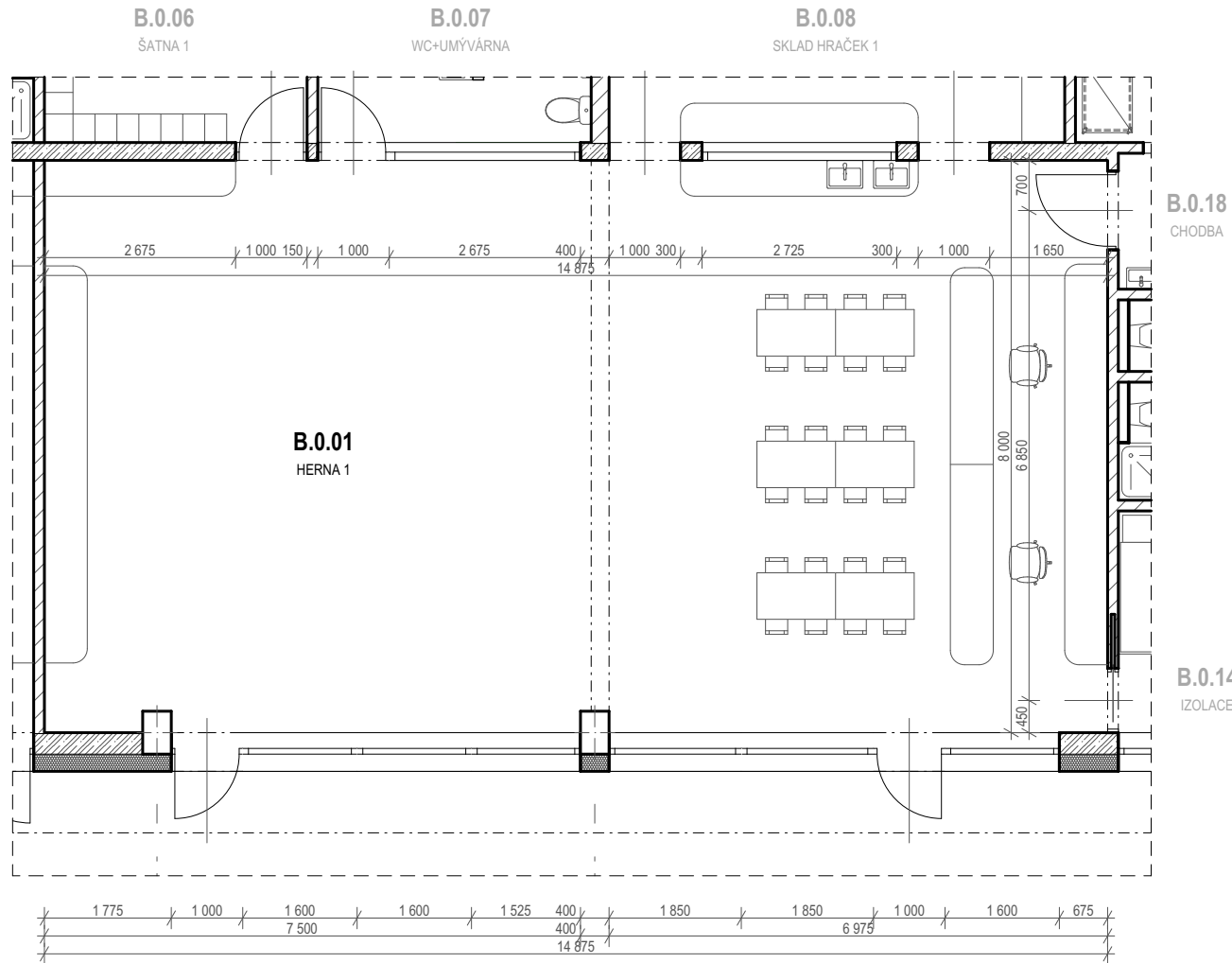

POZNÁMKA:
- ROZMĚRY A ŘEŠENÍ VÝPLNÍ OTVORŮ VIZ G. INTERIÉRY - VÝKRESOVÁ ČÁST A TABULKA DVEŘÍ

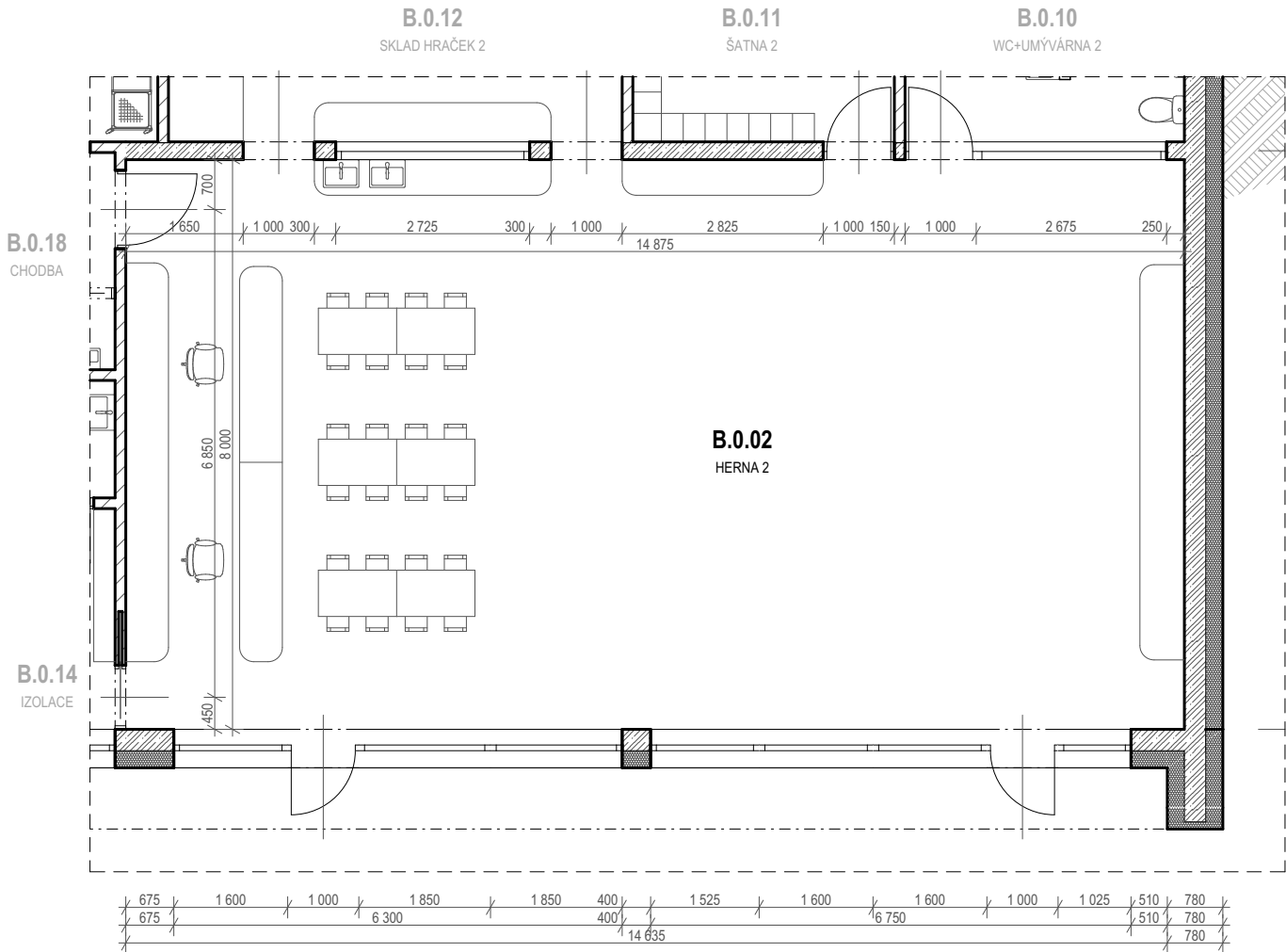

POZNÁMKA:
- ROZMĚRY A ŘEŠENÍ VÝPLNÍ OTVORŮ VIZ G. INTERIÉRY - VÝKRESOVÁ ČÁST A TABULKA DVEŘÍ

Číslo zóny	Účel užívání	Plocha (m ²)	Objem (m ³)
B.0.02	HERNA 2	121,99	402,40

1. Parametry prostředí	
Vnější vlivy	NORMÁLNÍ
Osvětlenost (lx)	300
Návrhová teplota / vlhkost	22 °C / 45%
Topení	PODLAHOVÉ
VZT	ANO, přetlakové
Výměna vzduchu	+600 / 0
Chlazení	NE

2.Akustika	
Akustika stavební	ANO
Akustika prostorová	NE

3. Stavební část	
Povrch podlah	PUR STĚRKA
Povrch stěn	OMÍTKA
Povrch stropů, podhledy	SDK PODHLED; S.V. 3,3 m
Výplně otvorů - dveře	8
Výplně otvorů - okna	9
Stínění a zatemnění	VENKOVNÍ ŽALUZIE

4. Zdravotechnické instalace	
Voda studená (počet výtoků a armatur)	2/2
Voda teplá (počet výtoků a armatur)	2/2
zařizovací předměty	UMYVADLO
Vpusti	NEJSOU

5. Elektroinstalace	
Zásuvky 230 V	ANO
Volné vývody 230 V	ANO
Zásuvky 400 V	NE
Volné vývody 400 V	NE
Zásuvky datové	ANO
Vypínače	ANO
Svítlidla	19
Nouzové osvětlení	0
EPS	NE
EZS	ANO
Evakuační rozhlas	ANO
Rozvaděč	NE
Uzemnění	NE

Stupeň	STD	Datum	9/2021	Číslo zakázky	2021_OV39	Revize	00	Měřítko	1:100
Objekt	-								
Část	E - KNIHA MÍSTNOSTÍ								
Výkres	E.24 PŮDORYS - ZÓNA Č. B.0.02								

Copyright DPU REVIT s.r.o.,
Všechna práva jsou vyhrazena, zejména právo na kopírování, distribuci apod. Žádná část nesmí být jakoukoliv formou (tiskem, jako fotokopie, elektronickými či jinými metodami) reprodukována a rozšiřována bez písemného souhlasu autora, s výjimkou licence k využití dle udlžené zadavateli při zachování ostatních autorských práv.

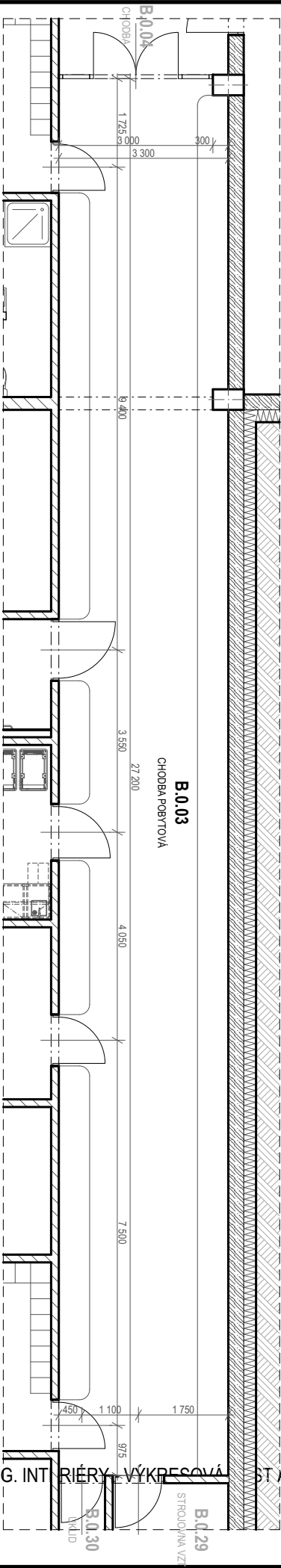

POZNÁMKA:
- ROZMĚRY A ŘEŠENÍ VÝPLNÍ OTVORŮ VIZ G. INTERIÉRY - VÝKRESOVÁNÍ STĚN A TABULKA DVEŘÍ

Číslo zóny	Účel užívání	Plocha (m ²)	Objem (m ³)
B.0.03	CHODBA POBYTOVÁ	89,54	241,76

1. Parametry prostředí	
Vnější vlivy	NORMÁLNÍ
Osvětlenost (lx)	100
Návrhová teplota / vlhkost	20 °C / 50%
Topení	PODLAHOVÉ
VZT	ANO, přetlakové
Výměna vzduchu	+590 / 0
Chlazení	NE

2.Akustika	
Akustika stavební	NE
Akustika prostorová	NE

3. Stavební část	
Povrch podlah	PUR STĚRKA
Povrch stěn	OMÍTKA
Povrch stropů, podhledy	SDK PODHLED; S.V. 2,7 m
Výplně otvorů - dveře	8
Výplně otvorů - okna	0
Stínění a zatemnění	NE

4. Zdravotechnické instalace	
Voda studená (počet výtoků a armatur)	1/0
Voda teplá (počet výtoků a armatur)	0
zařizovací předměty	HYDRANTOVÁ SKŘÍŇ
Vpusti	NEJSOU

5. Elektroinstalace	
Zásuvky 230 V	ANO
Volné vývody 230 V	ANO
Zásuvky 400 V	NE
Volné vývody 400 V	NE
Zásuvky datové	NE
Vypínače	ANO
Svítlidla	8
Nouzové osvětlení	3
EPS	NE
EZS	ANO
Evakuační rozhlas	ANO
Rozvaděč	NE
Uzemnění	NE

Stupeň	STD	Datum	9/2021	Číslo zakázky	2021_OV39	Revize	00	Měřítko	1:110	
Objekt	-									
Část	E - KNIHA MÍSTNOSTÍ									
Výkres	E.25 PŮDORYS - ZÓNA Č. B.0.03									

Copyright DPU REVIT s.r.o.,
Všechna práva jsou vyhrazena, zejména právo na kopírování, distribuci apod. Žádná část nesmí být jakoukoliv formou (tiskem, jako fotokopie, elektronickými či jinými metodami) reprodukována a rozšiřována bez písemného souhlasu autora, s výjimkou licence k využití dle udlžené zadavateli při zachování ostatních autorských práv.

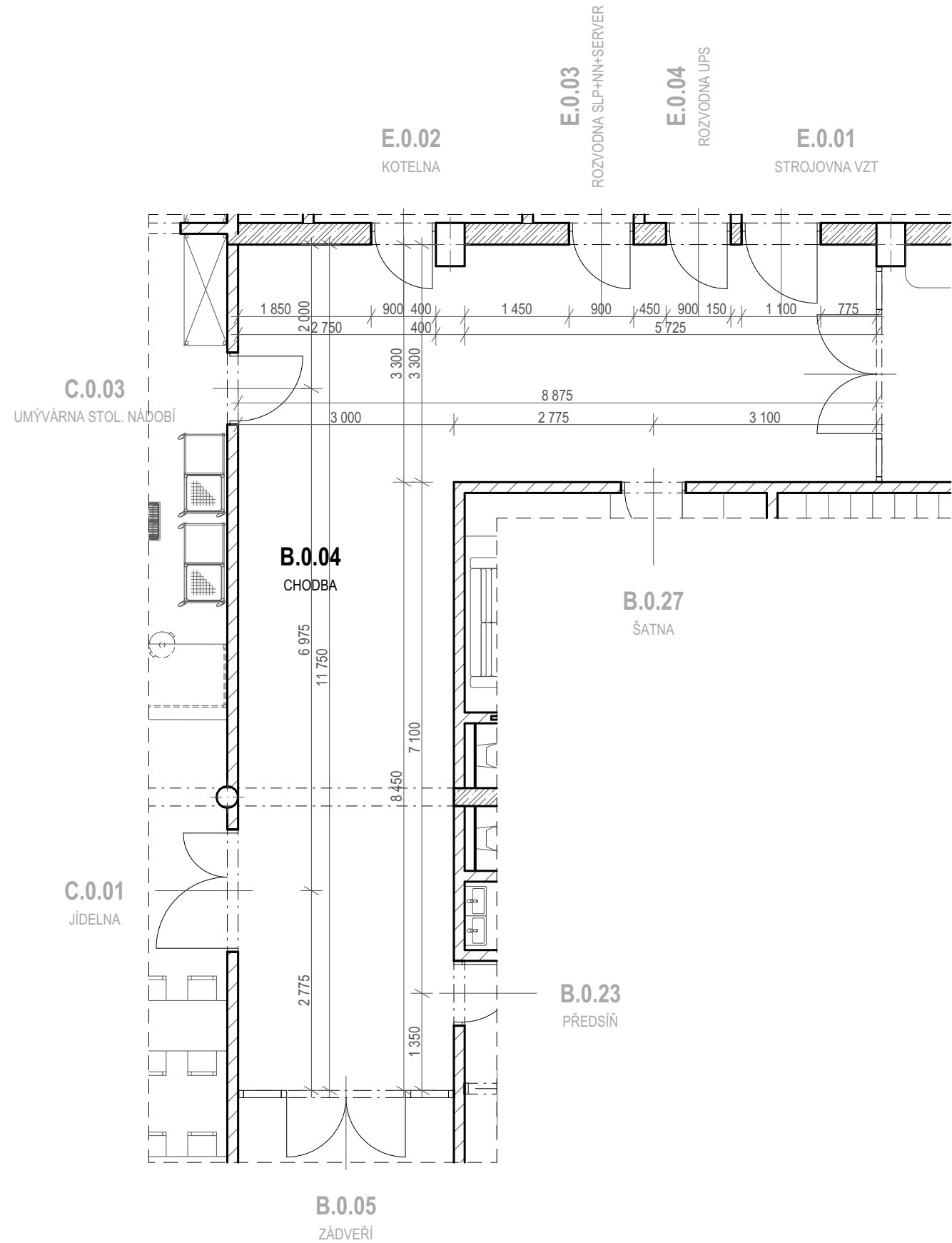

POZNÁMKA:
- ROZMĚRY A ŘEŠENÍ VÝPLNÍ OTVORŮ VIZ G. INTERIÉRY - VÝKRESOVÁ ČÁST A TABULKA DVEŘÍ

Číslo zóny	Účel užívání	Plocha (m ²)	Objem (m ³)
B.0.04	CHODBA	55,22	148,58

1. Parametry prostředí	
Vnější vlivy	NORMÁLNÍ
Osvětlenost (lx)	100
Návrhová teplota / vlhkost	18 °C / 50%
Topení	PODLAHOVÉ
VZT	ANO, přetlakové
Výměna vzduchu	+200 / 0
Chlazení	NE

2.Akustika	
Akustika stavební	NE
Akustika prostorová	NE

3. Stavební část	
Povrch podlah	PUR STĚRKA
Povrch stěn	OMÍTKA
Povrch stropů, podhledy	SDK PODHLED; S.V. 2,7 m
Výplně otvorů - dveře	10
Výplně otvorů - okna	0
Stínění a zatemnění	NE

4. Zdravotechnické instalace	
Voda studená (počet výtoků a armatur)	0
Voda teplá (počet výtoků a armatur)	0
zařizovací předměty	NEJSOU
Vpusti	NEJSOU

5. Elektroinstalace	
Zásuvky 230 V	ANO
Volné vývody 230 V	ANO
Zásuvky 400 V	NE
Volné vývody 400 V	NE
Zásuvky datové	NE
Vypínače	ANO
Svítlidla	6
Nouzové osvětlení	2
EPS	NE
EZS	ANO
Evakuační rozhlas	ANO
Rozvaděč	NE
Uzemnění	NE

Stupeň	STD	Datum	9/2021	Číslo zakázky	2021_OV39	Revize	00	Měřítko	1:75
Objekt	-								
Část	E - KNIHA MÍSTNOSTÍ								
Výkres	E.26 PŮDORYS - ZÓNA Č. B.0.04								

Copyright DPU REVIT s.r.o.,
Všechna práva jsou vyhrazena, zejména právo na kopírování, distribuci apod. Žádná část nesmí být jakoukoliv formou (tiskem, jako fotokopie, elektronickými či jinými metodami) reprodukována a rozšiřována bez písemného souhlasu autora, s výjimkou licence k využití díla udělené zadavateli při zachování ostatních autorských práv.

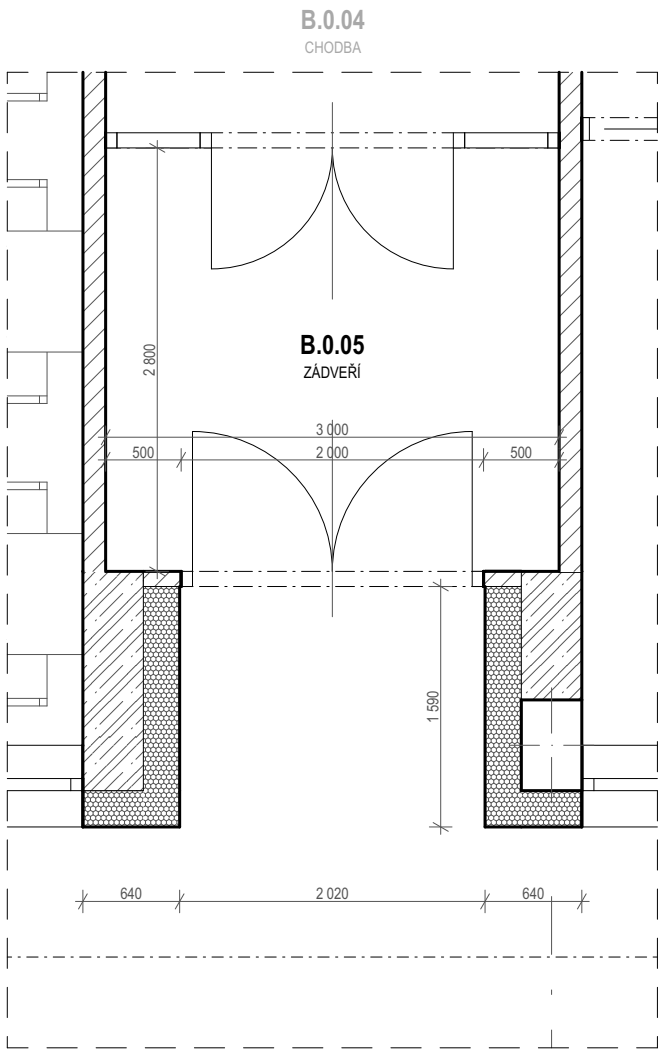

POZNÁMKA:
- ROZMĚRY A ŘEŠENÍ VÝPLNÍ OTVORŮ VIZ G. INTERIÉRY - VÝKRESOVÁ ČÁST A TABULKA DVEŘÍ

Číslo zóny	Účel užívání	Plocha (m ²)	Objem (m ³)
B.0.05	ZÁDVEŘÍ	8,40	27,72

1. Parametry prostředí	
Vnější vlivy	NORMÁLNÍ
Osvětlenost (lx)	100
Návrhová teplota / vlhkost	10 °C / 60%
Topení	PODLAHOVÉ
VZT	NE
Výměna vzduchu	-
Chlazení	NE

2.Akustika	
Akustika stavební	NE
Akustika prostorová	NE

3. Stavební část	
Povrch podlah	ČISTÍCÍ ROHOŽ
Povrch stěn	OMÍTKA
Povrch stropů, podhledy	SDK PODHLED; S.V. 3,3 m
Výplně otvorů - dveře	2
Výplně otvorů - okna	0
Stínění a zatemnění	NE

4. Zdravotechnické instalace	
Voda studená (počet výtoků a armatur)	0
Voda teplá (počet výtoků a armatur)	0
zařizovací předměty	NEJSOU
Vpusti	NEJSOU

5. Elektroinstalace	
Zásuvky 230 V	NE
Volné vývody 230 V	NE
Zásuvky 400 V	NE
Volné vývody 400 V	NE
Zásuvky datové	NE
Vypínače	ANO
Svítlidla	1
Nouzové osvětlení	1
EPS	NE
EZS	ANO
Evakuační rozhlas	NE
Rozvaděč	NE
Uzemnění	NE

Stupeň	STD	Datum	9/2021	Číslo zakázky	2021_OV39	Revize	00	Měřítko	1:50
Objekt	-								
Část	E - KNIHA MÍSTNOSTÍ								
Výkres	E.27 PŮDORYS - ZÓNA Č. B.0.05								

Copyright DPU REVIT s.r.o.,
Všechna práva jsou vyhrazena, zejména právo na kopírování, distribuci apod. Žádná část nesmí být jakoukoliv formou (tiskem, jako fotokopie, elektronickými či jinými metodami) reprodukována a rozšiřována bez písemného souhlasu autora, s výjimkou licence k využití dle udlžené zadavateli při zachování ostatních autorských práv.

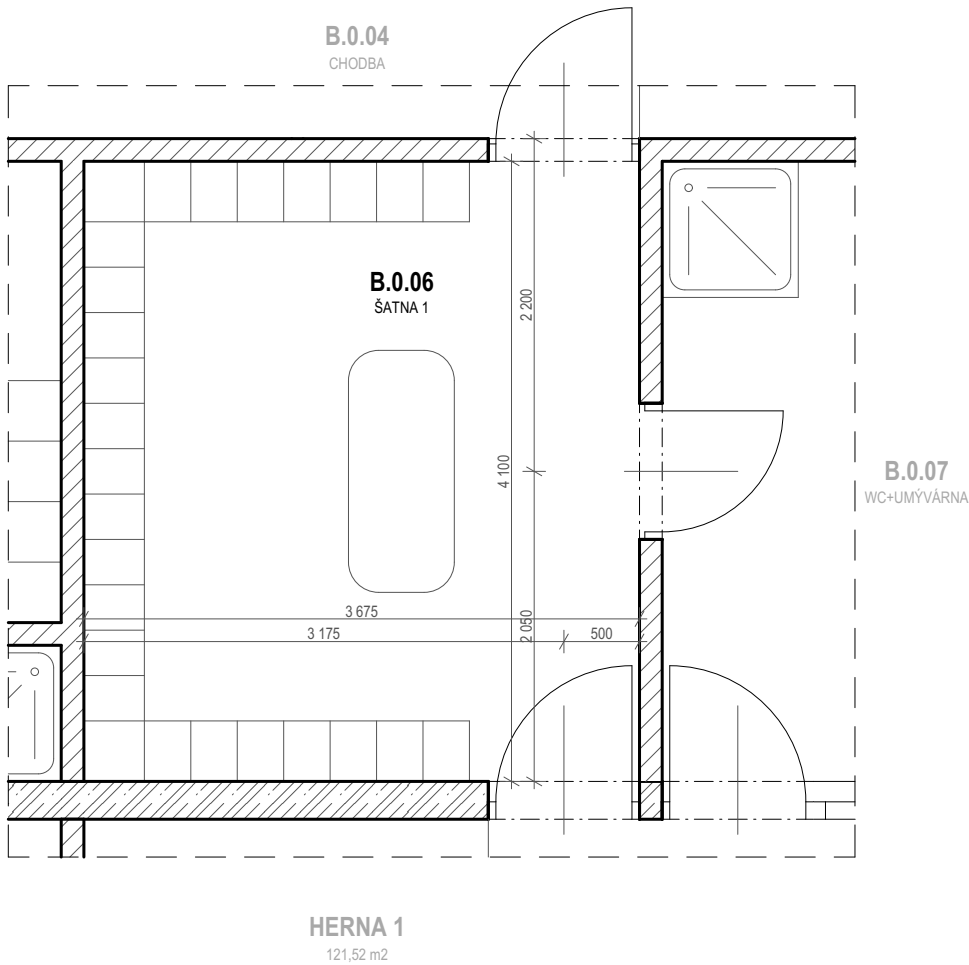

POZNÁMKA:
- ROZMĚRY A ŘEŠENÍ VÝPLNÍ OTVORŮ VIZ G. INTERIÉRY - VÝKRESOVÁ ČÁST A TABULKA DVEŘÍ

Číslo zóny	Účel užívání	Plocha (m ²)	Objem (m ³)
B.0.06	ŠATNA 1	15,34	41,21

1. Parametry prostředí	
Vnější vlivy	NORMÁLNÍ
Osvětlenost (lx)	200
Návrhová teplota / vlhkost	22 °C / 45%
Topení	PODLAHOVÉ
VZT	ANO, rovnotlaké
Výměna vzduchu	+500 / -500
Chlazení	NE

2.Akustika	
Akustika stavební	NE
Akustika prostorová	NE

3. Stavební část	
Povrch podlah	PUR STĚRKA
Povrch stěn	OMÍTKA
Povrch stropů, podhledy	SDK PODHLED; S.V. 2,7 m
Výplně otvorů - dveře	3
Výplně otvorů - okna	0
Stínění a zatemnění	NE

4. Zdravotechnické instalace	
Voda studená (počet výtoků a armatur)	0
Voda teplá (počet výtoků a armatur)	0
zařizovací předměty	NEJSOU
Vpusti	NEJSOU

5. Elektroinstalace	
Zásuvky 230 V	NE
Volné vývody 230 V	NE
Zásuvky 400 V	NE
Volné vývody 400 V	NE
Zásuvky datové	NE
Vypínače	ANO
Svítlidla	6
Nouzové osvětlení	0
EPS	NE
EZS	NE
Evakuační rozhlas	NE
Rozvaděč	NE
Uzemnění	NE

Stupeň	STD	Datum	9/2021	Číslo zakázky	2021_OV39	Revize	00	Měřítko	1:50
Objekt	-								
Část	E - KNIHA MÍSTNOSTÍ								
Výkres	E.28 PŮDORYS - ZÓNA Č. B.0.06								

Copyright DPU REVIT s.r.o.,
Všechna práva jsou vyhrazena, zejména právo na kopírování, distribuci apod. Žádná část nesmí být jakoukoliv formou (tiskem, jako fotokopie, elektronickými či jinými metodami) reprodukována a rozšiřována bez písemného souhlasu autora, s výjimkou licence k využití dle udlžené zadavateli při zachování ostatních autorských práv.

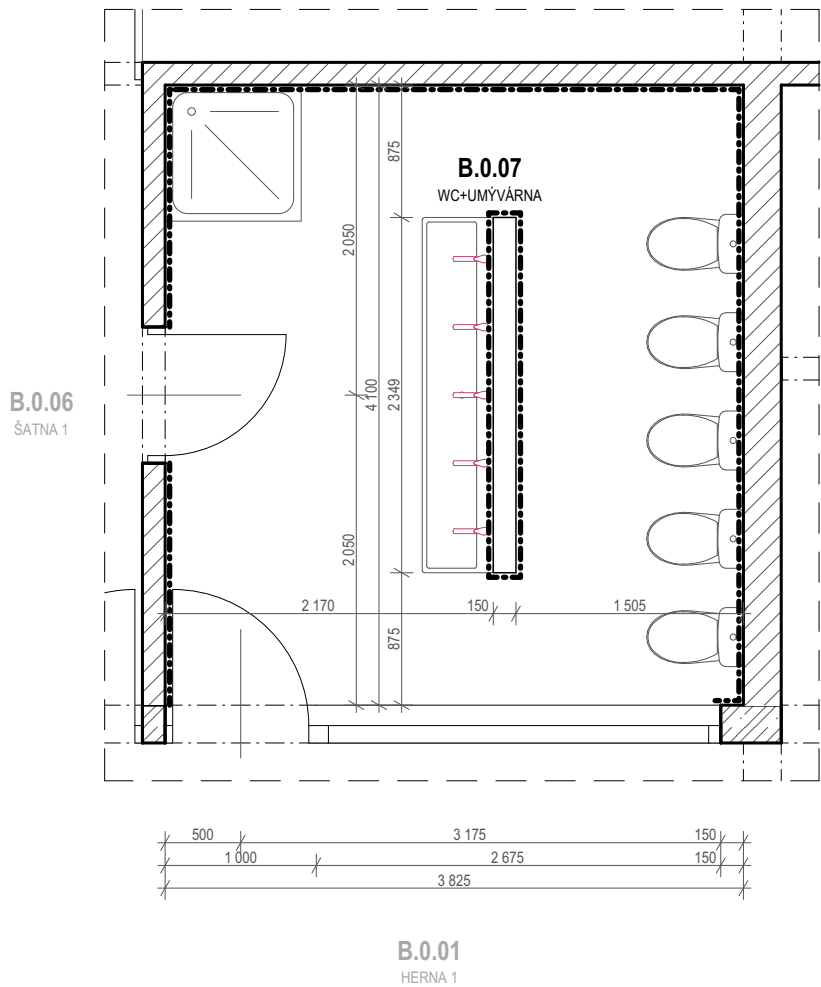

POZNÁMKA:
- ROZMĚRY A ŘEŠENÍ VÝPLNÍ OTVORŮ VIZ G. INTERIÉRY - VÝKRESOVÁ ČÁST A TABULKA DVEŘÍ

Číslo zóny	Účel užívání	Plocha (m ²)	Objem (m ³)
B.0.07	WC+UMÝVÁRNA	16,05	42,91

1. Parametry prostředí	
Vnější vlivy	ZVLÁŠT NEBEZPEČNÉ
Osvětlenost (lx)	200
Návrhová teplota / vlhkost	24 °C / 60%
Topení	PODLAHOVÉ
VZT	ANO, podtlakové
Výměna vzduchu	0 / -550
Chlazení	NE

2.Akustika	
Akustika stavební	NE
Akustika prostorová	NE

3. Stavební část	
Povrch podlah	KERAMICKÁ DLAŽBA
Povrch stěn	KERAMICKÝ OBKLAD
Povrch stropů, podhledy	SDK PODHLED; S.V. 2,7 m
Výplně otvorů - dveře	2
Výplně otvorů - okna	1
Stínění a zatemnění	NE

4. Zdravotechnické instalace	
Voda studená (počet výtoků a armatur)	11/6
Voda teplá (počet výtoků a armatur)	6/6
zařizovací předměty	5x ZÁCHODOVÝ MODUL + ZÁVĚSNÁ MÍSA + 5x UMYVADLO (MYCÍ ŽLAB) + 1x SPRCHA
Vpusti	NEJSOU

5. Elektroinstalace	
Zásuvky 230 V	NE
Volné vývody 230 V	ANO
Zásuvky 400 V	NE
Volné vývody 400 V	NE
Zásuvky datové	NE
Vypínače	ANO
Svítlidla	6
Nouzové osvětlení	0
EPS	NE
EZS	NE
Evakuační rozhlas	NE
Rozvaděč	NE
Uzemnění	NE

Stupeň	STD	Datum	9/2021	Číslo zakázky	2021_OV39	Revize	00	Měřítko	1:50
Objekt	-								
Část	E - KNIHA MÍSTNOSTÍ								
Výkres	E.29 PŮDORYS - ZÓNA Č. B.0.07								

Copyright DPU REVIT s.r.o.,
Všechna práva jsou vyhrazena, zejména právo na kopírování, distribuci apod. Žádná část nesmí být jakoukoliv formou (tiskem, jako fotokopie, elektronickými či jinými metodami) reprodukována a rozšiřována bez písemného souhlasu autora, s výjimkou licence k využití díla udělené zadavateli při zachování ostatních autorských práv.

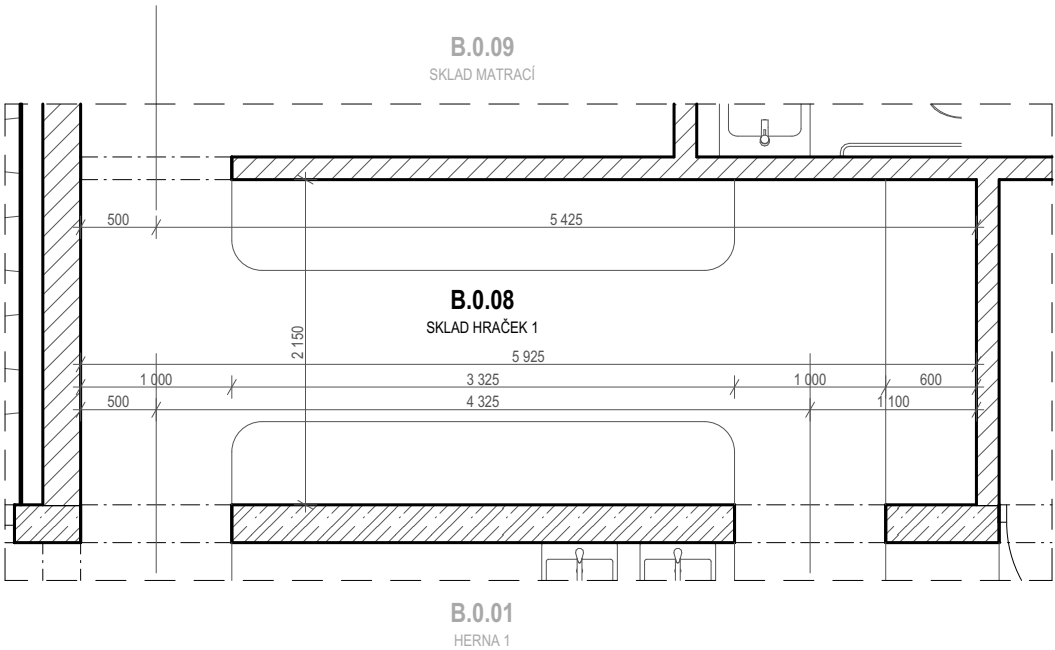

POZNÁMKA:
- ROZMĚRY A ŘEŠENÍ VÝPLNÍ OTVORŮ VIZ G. INTERIÉRY - VÝKRESOVÁ ČÁST A TABULKA DVEŘÍ

Číslo zóny	Účel užívání	Plocha (m ²)	Objem (m ³)
B.0.08	SKLAD HRAČEK 1	14,36	38,31

1. Parametry prostředí	
Vnější vlivy	NORMÁLNÍ
Osvětlenost (lx)	100
Návrhová teplota / vlhkost	20 °C / 50%
Topení	PODLAHOVÉ
VZT	NE
Výměna vzduchu	-
Chlazení	NE

2.Akustika	
Akustika stavební	NE
Akustika prostorová	NE

3. Stavební část	
Povrch podlah	PUR STĚRKA
Povrch stěn	OMÍTKA
Povrch stropů, podhledy	SDK PODHLED; S.V. 2,7 m
Výplně otvorů - dveře	3
Výplně otvorů - okna	1
Stínění a zatemnění	NE

4. Zdravotechnické instalace	
Voda studená (počet výtoků a armatur)	0
Voda teplá (počet výtoků a armatur)	0
zařizovací předměty	NEJSOU
Vpusti	NEJSOU

5. Elektroinstalace	
Zásuvky 230 V	NE
Volné vývody 230 V	NE
Zásuvky 400 V	NE
Volné vývody 400 V	NE
Zásuvky datové	NE
Vypínače	ANO
Svítlidla	3
Nouzové osvětlení	0
EPS	NE
EZS	NE
Evakuační rozhlas	NE
Rozvaděč	NE
Uzemnění	NE

Stupeň	STD	Datum	9/2021	Číslo zakázky	2021_OV39	Revize	00	Měřítko	1:50
Objekt	-								
Část	E - KNIHA MÍSTNOSTÍ								
Výkres	E.30 PŮDORYS - ZÓNA Č. B.0.08								

Copyright DPU REVIT s.r.o.,
Všechna práva jsou vyhrazena, zejména právo na kopírování, distribuci apod. Žádná část nesmí být jakoukoliv formou (tiskem, jako fotokopie, elektronickými či jinými metodami) reprodukována a rozšiřována bez písemného souhlasu autora, s výjimkou licence k využití dle udlžené zadavateli při zachování ostatních autorských práv.

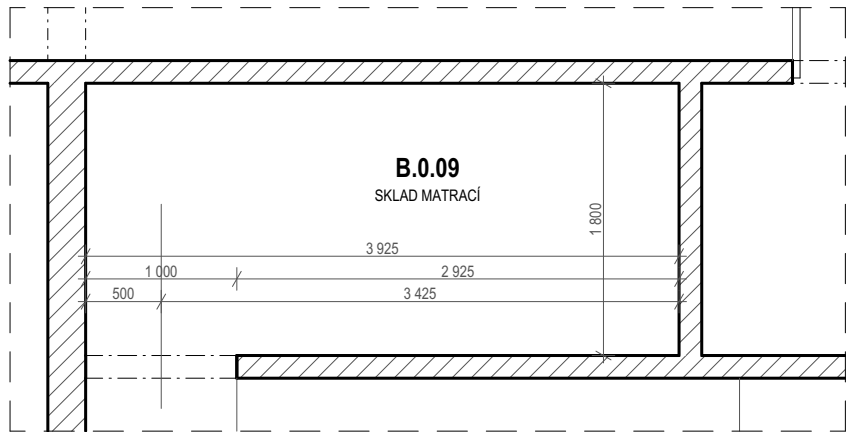

B.0.08
SKLAD HRAČEK 1

POZNÁMKA:
- ROZMĚRY A ŘEŠENÍ VÝPLNÍ OTVORŮ VIZ G. INTERIÉRY - VÝKRESOVÁ ČÁST A TABULKA DVEŘÍ

Číslo zóny	Účel užívání	Plocha (m ²)	Objem (m ³)
B.0.09	SKLAD MATRACÍ	7,06	19,08

1. Parametry prostředí	
Vnější vlivy	NORMÁLNÍ
Osvětlenost (lx)	100
Návrhová teplota / vlhkost	20 °C / 50%
Topení	NEVYTÁPĚNO
VZT	ANO, podtlakové
Výměna vzduchu	0 / -50
Chlazení	NE

2.Akustika	
Akustika stavební	NE
Akustika prostorová	NE

3. Stavební část	
Povrch podlah	PUR STĚRKA
Povrch stěn	OMÍTKA
Povrch stropů, podhledy	SDK PODHLED; S.V. 2,7 m
Výplně otvorů - dveře	1
Výplně otvorů - okna	0
Stínění a zatemnění	NE

4. Zdravotechnické instalace	
Voda studená (počet výtoků a armatur)	0
Voda teplá (počet výtoků a armatur)	0
zařizovací předměty	NEJSOU
Vpusti	NEJSOU

5. Elektroinstalace	
Zásuvky 230 V	NE
Volné vývody 230 V	NE
Zásuvky 400 V	NE
Volné vývody 400 V	NE
Zásuvky datové	NE
Vypínače	ANO
Svítlidla	2
Nouzové osvětlení	0
EPS	NE
EZS	NE
Evakuační rozhlas	NE
Rozvaděč	NE
Uzemnění	NE

Stupeň	STD	Datum	9/2021	Číslo zakázky	2021_OV39	Revize	00	Měřítko	1:50
Objekt	-								
Část	E - KNIHA MÍSTNOSTÍ								
Výkres	E.31 PŮDORYS - ZÓNA Č. B.0.09								

Copyright DPU REVIT s.r.o.,
Všechna práva jsou vyhrazena, zejména právo na kopírování, distribuci apod. Žádná část nesmí být jakoukoliv formou (tiskem, jako fotokopie, elektronickými či jinými metodami) reprodukována a rozšiřována bez písemného souhlasu autora, s výjimkou licence k využití dle udlžené zadavateli při zachování ostatních autorských práv.

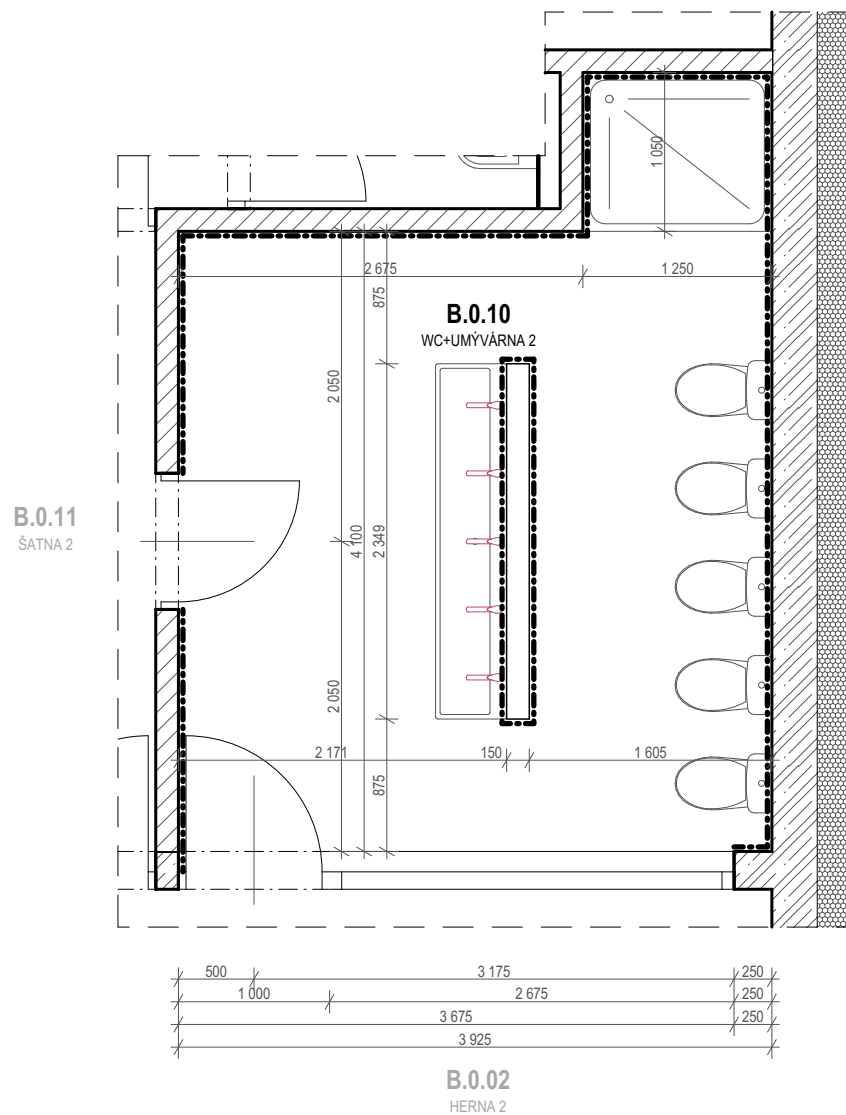

POZNÁMKA:
- ROZMĚRY A ŘEŠENÍ VÝPLNÍ OTVORŮ VIZ G. INTERIÉRY - VÝKRESOVÁ ČÁST A TABULKA DVEŘÍ

Číslo zóny	Účel užívání	Plocha (m ²)	Objem (m ³)
B.0.10	WC+UMÝVÁRNA 2	17,67	47,52

1. Parametry prostředí	
Vnější vlivy	ZVLÁŠT NEBEZPEČNÉ
Osvětlenost (lx)	200
Návrhová teplota / vlhkost	24 °C / 60%
Topení	PODLAHOVÉ
VZT	ANO, podtlakové
Výměna vzduchu	0 / -550
Chlazení	NE

2.Akustika	
Akustika stavební	NE
Akustika prostorová	NE

3. Stavební část	
Povrch podlah	PUR STĚRKA
Povrch stěn	OMÍTKA
Povrch stropů, podhledy	SDK PODHLED; S.V. 2,7 m
Výplně otvorů - dveře	1
Výplně otvorů - okna	1
Stínění a zatemnění	NE

4. Zdravotechnické instalace	
Voda studená (počet výtoků a armatur)	11/6
Voda teplá (počet výtoků a armatur)	6/6
zařizovací předměty	5x ZÁCHODOVÝ MODUL + ZÁVĚSNÁ MÍSA + 5x UMYVADLO (MYCÍ ŽLAB) + 1x SPRCHA
Vpusti	NEJSOU

5. Elektroinstalace	
Zásuvky 230 V	NE
Volné vývody 230 V	ANO
Zásuvky 400 V	NE
Volné vývody 400 V	NE
Zásuvky datové	NE
Vypínače	ANO
Svítlidla	6
Nouzové osvětlení	0
EPS	NE
EZS	NE
Evakuační rozhlas	NE
Rozvaděč	NE
Uzemnění	NE

Stupeň	STD	Datum	9/2021	Číslo zakázky	2021_OV39	Revize	00	Měřítko	1:50
Objekt	-								
Část	E - KNIHA MÍSTNOSTÍ								
Výkres	E.32 PŮDORYS - ZÓNA Č. B.0.10								

Copyright DPU REVIT s.r.o.,
Všechna práva jsou vyhrazena, zejména právo na kopírování, distribuci apod. Žádná část nesmí být jakoukoliv formou (tiskem, jako fotokopie, elektronickými či jinými metodami) reprodukována a rozšiřována bez písemného souhlasu autora, s výjimkou licence k využití dle udlžené zadavateli při zachování ostatních autorských práv.

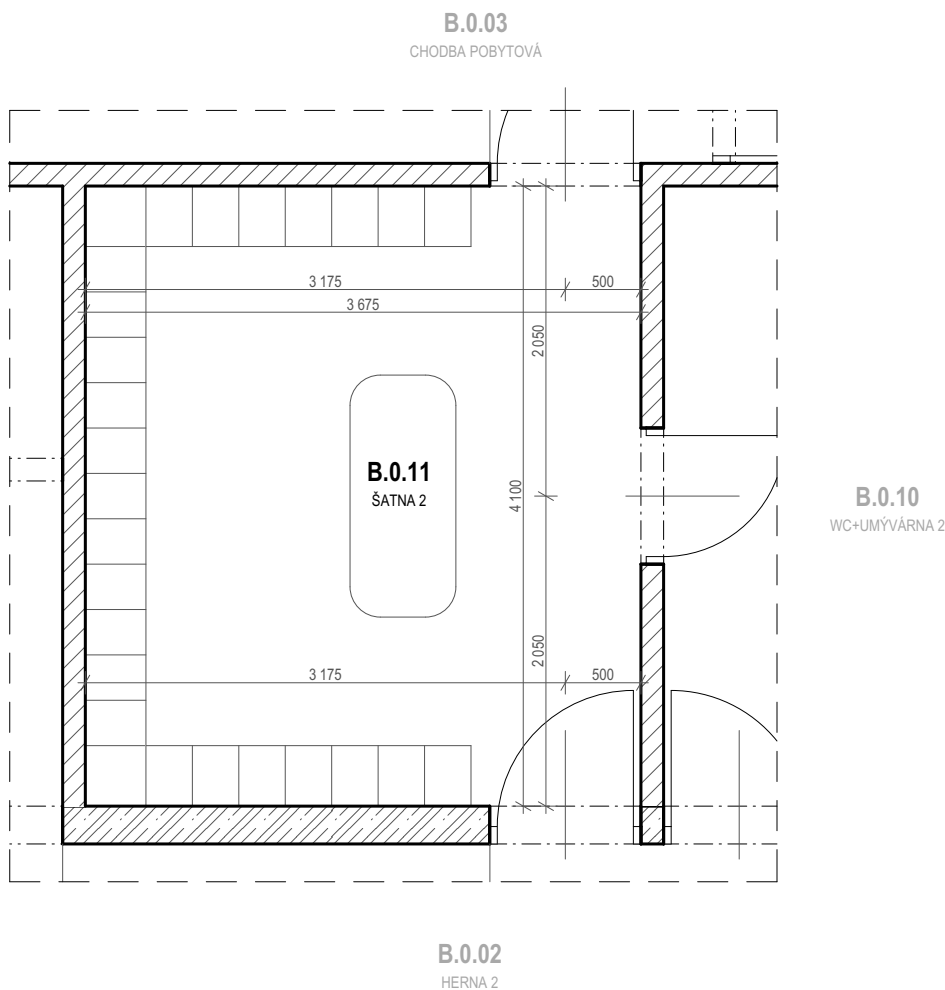

POZNÁMKA:
- ROZMĚRY A ŘEŠENÍ VÝPLNÍ OTVORŮ VIZ G. INTERIÉRY - VÝKRESOVÁ ČÁST A TABULKA DVEŘÍ

Číslo zóny	Účel užívání	Plocha (m ²)	Objem (m ³)
B.0.11	ŠATNA 2	15,44	41,26

1. Parametry prostředí	
Vnější vlivy	NORMÁLNÍ
Osvětlenost (lx)	200
Návrhová teplota / vlhkost	22 °C / 45%
Topení	PODLAHOVÉ
VZT	ANO, rovnotlaké
Výměna vzduchu	+500 / -500
Chlazení	NE

2.Akustika	
Akustika stavební	NE
Akustika prostorová	NE

3. Stavební část	
Povrch podlah	KERAMICKÁ DLAŽBA
Povrch stěn	KERAMICKÝ OBKLAD
Povrch stropů, podhledy	SDK PODHLED; S.V. 2,7 m
Výplně otvorů - dveře	2
Výplně otvorů - okna	0
Stínění a zatemnění	NE

4. Zdravotechnické instalace	
Voda studená (počet výtoků a armatur)	0
Voda teplá (počet výtoků a armatur)	0
zařizovací předměty	NEJSOU
Vpusti	NEJSOU

5. Elektroinstalace	
Zásuvky 230 V	NE
Volné vývody 230 V	NE
Zásuvky 400 V	NE
Volné vývody 400 V	NE
Zásuvky datové	NE
Vypínače	ANO
Svítlidla	6
Nouzové osvětlení	0
EPS	NE
EZS	NE
Evakuační rozhlas	NE
Rozvaděč	NE
Uzemnění	NE

Stupeň	STD	Datum	9/2021	Číslo zakázky	2021_OV39	Revize	00	Měřítko	1:50
Objekt	-								
Část	E - KNIHA MÍSTNOSTÍ								
Výkres	E.33 PŮDORYS - ZÓNA Č. B.0.11								

Copyright DPU REVIT s.r.o.,
Všechna práva jsou vyhrazena, zejména právo na kopírování, distribuci apod. Žádná část nesmí být jakoukoliv formou (tiskem, jako fotokopie, elektronickými či jinými metodami) reprodukována a rozšiřována bez písemného souhlasu autora, s výjimkou licence k využití dle udlžené zadavateli při zachování ostatních autorských práv.

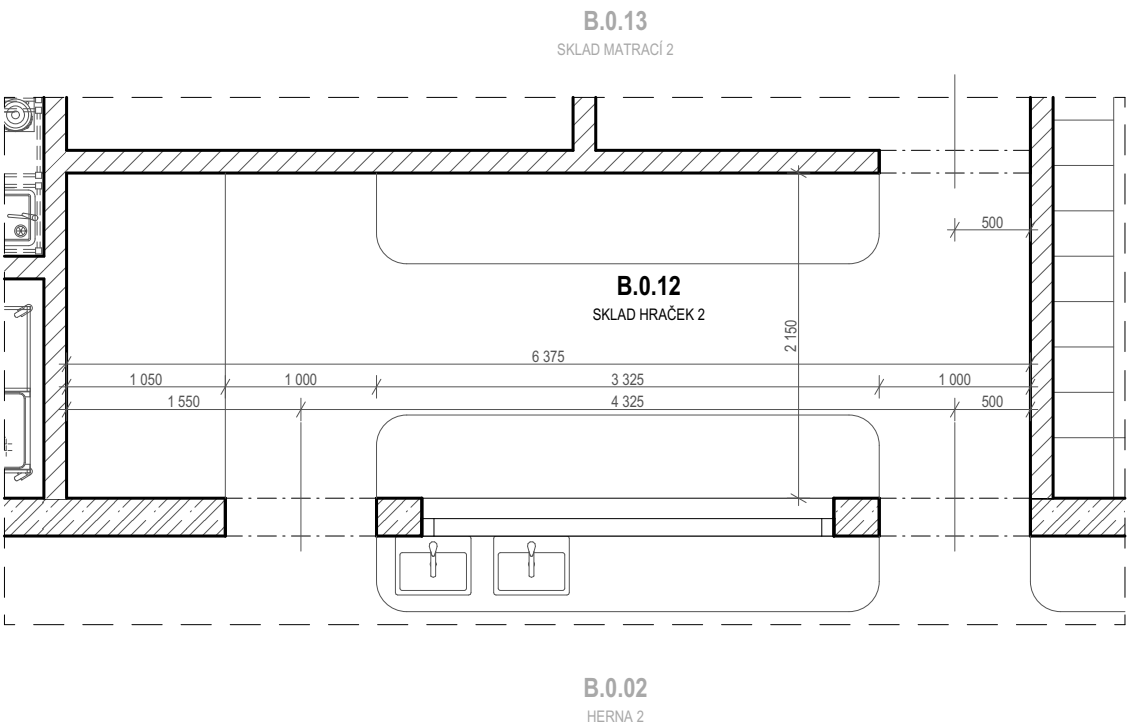

POZNÁMKA:
- ROZMĚRY A ŘEŠENÍ VÝPLNÍ OTVORŮ VIZ G. INTERIÉRY - VÝKRESOVÁ ČÁST A TABULKA DVEŘÍ

Číslo zóny	Účel užívání	Plocha (m ²)	Objem (m ³)
B.0.12	SKLAD HRAČEK 2	14,21	38,01

1. Parametry prostředí	
Vnější vlivy	NORMÁLNÍ
Osvětlenost (lx)	100
Návrhová teplota / vlhkost	20 °C / 50%
Topení	PODLAHOVÉ
VZT	NE
Výměna vzduchu	-
Chlazení	NE

2.Akustika	
Akustika stavební	NE
Akustika prostorová	NE

3. Stavební část	
Povrch podlah	PUR STĚRKA
Povrch stěn	OMÍTKA
Povrch stropů, podhledy	SDK PODHLED; S.V. 2,7 m
Výplně otvorů - dveře	3
Výplně otvorů - okna	1
Stínění a zatemnění	NE

4. Zdravotechnické instalace	
Voda studená (počet výtoků a armatur)	0
Voda teplá (počet výtoků a armatur)	0
zařizovací předměty	NEJSOU
Vpusti	NEJSOU

5. Elektroinstalace	
Zásuvky 230 V	NE
Volné vývody 230 V	NE
Zásuvky 400 V	NE
Volné vývody 400 V	NE
Zásuvky datové	NE
Vypínače	ANO
Svítlidla	3
Nouzové osvětlení	0
EPS	NE
EZS	NE
Evakuační rozhlas	NE
Rozvaděč	NE
Uzemnění	NE

Stupeň	STD	Datum	9/2021	Číslo zakázky	2021_OV39	Revize	00	Měřítko	1:50
Objekt	-								
Část	E - KNIHA MÍSTNOSTÍ								
Výkres	E.34 PŮDORYS - ZÓNA Č. B.0.12								

Copyright DPU REVIT s.r.o.,
Všechna práva jsou vyhrazena, zejména právo na kopírování, distribuci apod. Žádná část nesmí být jakoukoliv formou (tiskem, jako fotokopie, elektronickými či jinými metodami) reprodukována a rozšiřována bez písemného souhlasu autora, s výjimkou licence k využití dle udlžené zadavateli při zachování ostatních autorských práv.

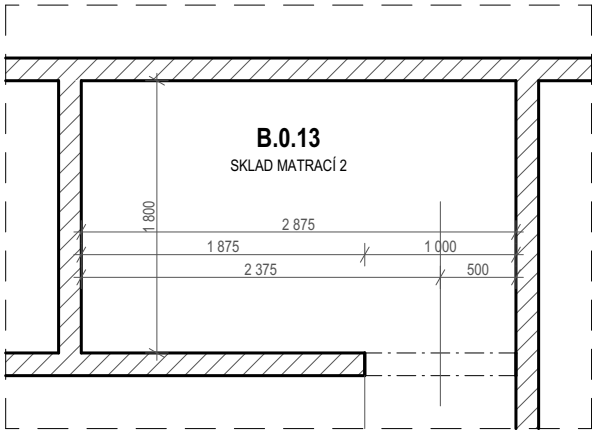

B.0.12
SKLAD HRAČEK 2

POZNÁMKA:
- ROZMĚRY A ŘEŠENÍ VÝPLNÍ OTVORŮ VIZ G. INTERIÉRY - VÝKRESOVÁ ČÁST A TABULKA DVEŘÍ

Číslo zóny	Účel užívání	Plocha (m ²)	Objem (m ³)
B.0.13	SKLAD MATRACÍ 2	5,32	14,27

1. Parametry prostředí	
Vnější vlivy	NORMÁLNÍ
Osvětlenost (lx)	100
Návrhová teplota / vlhkost	20 °C / 50%
Topení	NEVYTÁPĚNO
VZT	ANO, podtlakové
Výměna vzduchu	0 / -50
Chlazení	NE

2.Akustika	
Akustika stavební	NE
Akustika prostorová	NE

3. Stavební část	
Povrch podlah	PUR STĚRKA
Povrch stěn	OMÍTKA
Povrch stropů, podhledy	SDK PODHLED; S.V. 2,7 m
Výplně otvorů - dveře	1
Výplně otvorů - okna	0
Stínění a zatemnění	NE

4. Zdravotechnické instalace	
Voda studená (počet výtoků a armatur)	0
Voda teplá (počet výtoků a armatur)	0
zařizovací předměty	NEJSOU
Vpusti	NEJSOU

5. Elektroinstalace	
Zásuvky 230 V	NE
Volné vývody 230 V	NE
Zásuvky 400 V	NE
Volné vývody 400 V	NE
Zásuvky datové	NE
Vypínače	ANO
Svítlidla	1
Nouzové osvětlení	0
EPS	NE
EZS	NE
Evakuační rozhlas	NE
Rozvaděč	NE
Uzemnění	NE

Stupeň	STD	Datum	9/2021	Číslo zakázky	2021_OV39	Revize	00	Měřítko	1:50
Objekt	-								
Část	E - KNIHA MÍSTNOSTÍ								
Výkres	E.35 PŮDORYS - ZÓNA Č. B.0.13								

Copyright DPU REVIT s.r.o.,
Všechna práva jsou vyhrazena, zejména právo na kopírování, distribuci apod. Žádná část nesmí být jakoukoliv formou (tiskem, jako fotokopie, elektronickými či jinými metodami) reprodukována a rozšiřována bez písemného souhlasu autora, s výjimkou licence k využití dle udlžené zadavateli při zachování ostatních autorských práv.

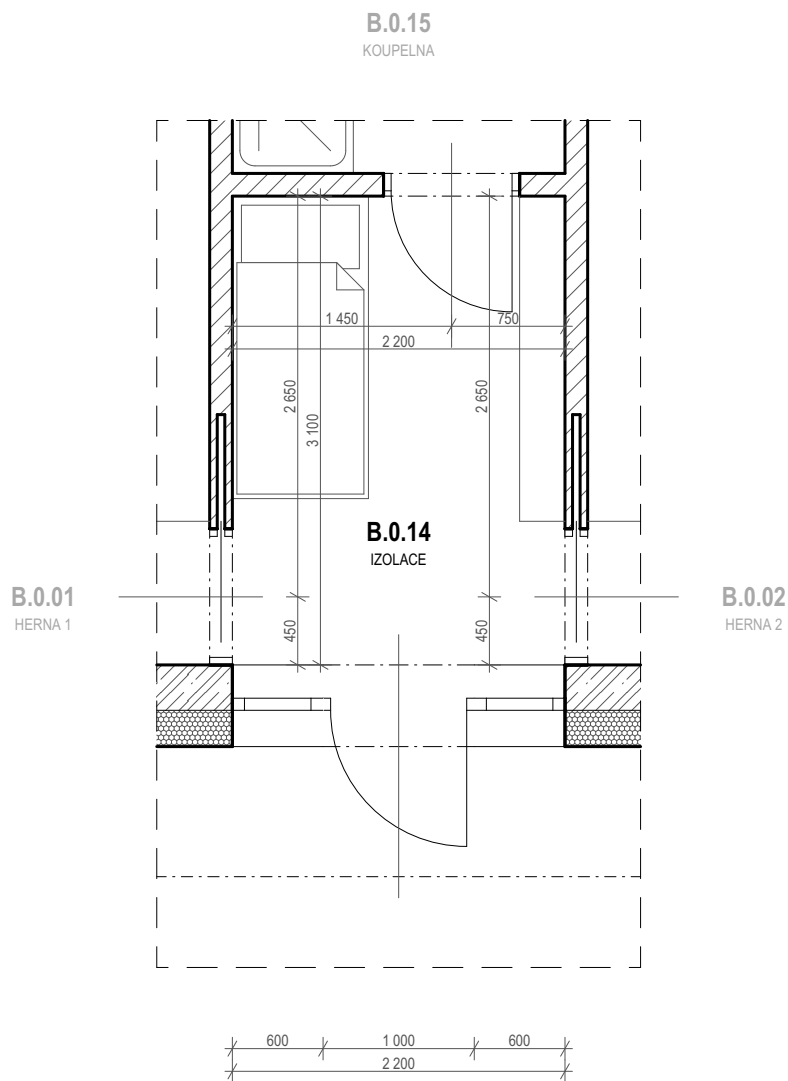

POZNÁMKA:
- ROZMĚRY A ŘEŠENÍ VÝPLNÍ OTVORŮ VIZ G. INTERIÉRY - VÝKRESOVÁ ČÁST A TABULKA DVEŘÍ

Číslo zóny	Účel užívání	Plocha (m ²)	Objem (m ³)
B.0.14	IZOLACE	7,30	20,01

1. Parametry prostředí	
Vnější vlivy	NORMÁLNÍ
Osvětlenost (lx)	100
Návrhová teplota / vlhkost	24 °C / 45%
Topení	PODLAHOVÉ
VZT	ANO, přetlakové
Výměna vzduchu	+230 / 0
Chlazení	NE

2.Akustika	
Akustika stavební	NE
Akustika prostorová	NE

3. Stavební část	
Povrch podlah	PUR STĚRKA
Povrch stěn	OMÍTKA
Povrch stropů, podhledy	SDK PODHLED; S.V. 2,7 m
Výplně otvorů - dveře	4
Výplně otvorů - okna	2
Stínění a zatemnění	VENKOVNÍ ŽALUZIE

4. Zdravotechnické instalace	
Voda studená (počet výtoků a armatur)	0
Voda teplá (počet výtoků a armatur)	0
zařizovací předměty	NEJSOU
Vpusti	NEJSOU

5. Elektroinstalace	
Zásuvky 230 V	ANO
Volné vývody 230 V	NE
Zásuvky 400 V	NE
Volné vývody 400 V	NE
Zásuvky datové	NE
Vypínače	ANO
Svítlidla	1
Nouzové osvětlení	0
EPS	NE
EZS	ANO
Evakuační rozhlas	NE
Rozvaděč	NE
Uzemnění	NE

Stupeň	STD	Datum	9/2021	Číslo zakázky	2021_OV39	Revize	00	Měřítko	1:50
Objekt	-								
Část	E - KNIHA MÍSTNOSTÍ								
Výkres	E.36 PŮDORYS - ZÓNA Č. B.0.14								

Copyright DPU REVIT s.r.o.,
Všechna práva jsou vyhrazena, zejména právo na kopírování, distribuci apod. Žádná část nesmí být jakoukoliv formou (tiskem, jako fotokopie, elektronickými či jinými metodami) reprodukována a rozšiřována bez písemného souhlasu autora, s výjimkou licence k využití dle udlžené zadavateli při zachování ostatních autorských práv.

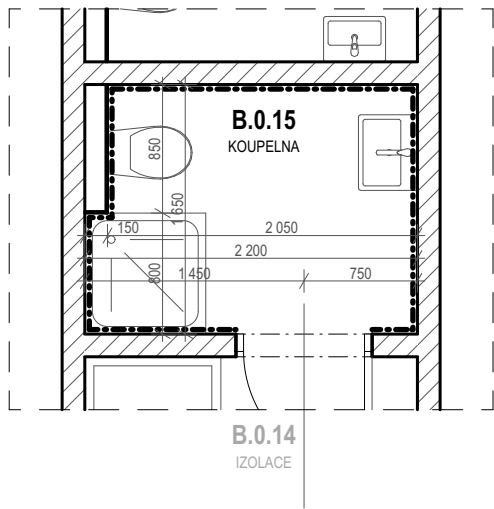

POZNÁMKA:
- ROZMĚRY A ŘEŠENÍ VÝPLNÍ OTVORŮ VIZ G. INTERIÉRY - VÝKRESOVÁ ČÁST A TABULKA DVEŘÍ

Číslo zóny	Účel užívání	Plocha (m ²)	Objem (m ³)
B.0.15	KOUPELNA	3,50	9,46

1. Parametry prostředí	
Vnější vlivy	ZVLÁŠT NEBEZPEČNÉ
Osvětlenost (lx)	200
Návrhová teplota / vlhkost	24 °C / 60%
Topení	PODLAHOVÉ
VZT	ANO, podtlakové
Výměna vzduchu	0 / -230
Chlazení	NE

2.Akustika	
Akustika stavební	NE
Akustika prostorová	NE

3. Stavební část	
Povrch podlah	KERAMICKÁ DLAŽBA
Povrch stěn	KERAMICKÝ OBKLAD
Povrch stropů, podhledy	SDK PODHLED; S.V. 2,7 m
Výplně otvorů - dveře	1
Výplně otvorů - okna	0
Stínění a zatemnění	NE

4. Zdravotechnické instalace	
Voda studená (počet výtoků a armatur)	3/2
Voda teplá (počet výtoků a armatur)	2/2
zařizovací předměty	ZÁCHODOVÝ MODUL + ZÁVĚSNÁ MÍSA + UMYVADLO + SPRCHA
Vpusti	NEJSOU

5. Elektroinstalace	
Zásuvky 230 V	NE
Volné vývody 230 V	NE
Zásuvky 400 V	NE
Volné vývody 400 V	NE
Zásuvky datové	NE
Vypínače	ANO
Svítlidla	2
Nouzové osvětlení	0
EPS	NE
EZS	NE
Evakuační rozhlas	NE
Rozvaděč	NE
Uzemnění	NE

Stupeň	STD	Datum	9/2021	Číslo zakázky	2021_OV39	Revize	00	Měřítko	1:50
Objekt	-								
Část	E - KNIHA MÍSTNOSTÍ								
Výkres	E.37 PŮDORYS - ZÓNA Č. B.0.15								

Copyright DPU REVIT s.r.o.,
Všechna práva jsou vyhrazena, zejména právo na kopírování, distribuci apod. Žádná část nesmí být jakoukoliv formou (tiskem, jako fotokopie, elektronickými či jinými metodami) reprodukována a rozšiřována bez písemného souhlasu autora, s výjimkou licence k využití dle udlžené zadavateli při zachování ostatních autorských práv.

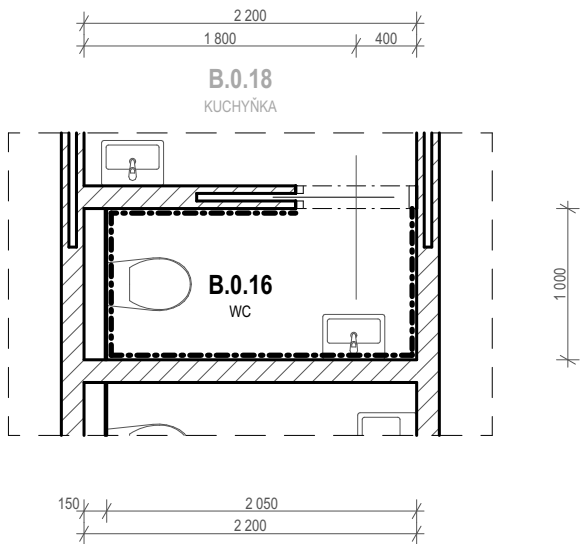

POZNÁMKA:
- ROZMĚRY A ŘEŠENÍ VÝPLNÍ OTVORŮ VIZ G. INTERIÉRY - VÝKRESOVÁ ČÁST A TABULKA DVEŘÍ

Číslo zóny	Účel užívání	Plocha (m ²)	Objem (m ³)
B.0.16	WC	2,05	5,54

1. Parametry prostředí	
Vnější vlivy	NORMÁLNÍ
Osvětlenost (lx)	200
Návrhová teplota / vlhkost	22 °C / 50%
Topení	PODLAHOVÉ
VZT	ANO, podtlakové
Výměna vzduchu	0 / -50
Chlazení	NE

2.Akustika	
Akustika stavební	NE
Akustika prostorová	NE

3. Stavební část	
Povrch podlah	KERAMICKÁ DLAŽBA
Povrch stěn	KERAMICKÝ OBKLAD
Povrch stropů, podhledy	SDK PODHLED; S.V. 2,7 m
Výplně otvorů - dveře	1
Výplně otvorů - okna	0
Stínění a zatemnění	NE

4. Zdravotechnické instalace	
Voda studená (počet výtoků a armatur)	2/1
Voda teplá (počet výtoků a armatur)	1/1
zařizovací předměty	ZÁCHODOVÝ MODUL + ZÁVĚSNÁ MÍSA + UMYVADLO
Vpusti	NEJSOU

5. Elektroinstalace	
Zásuvky 230 V	NE
Volné vývody 230 V	NE
Zásuvky 400 V	NE
Volné vývody 400 V	NE
Zásuvky datové	NE
Vypínače	ANO
Svítlidla	2
Nouzové osvětlení	0
EPS	NE
EZS	NE
Evakuační rozhlas	NE
Rozvaděč	NE
Uzemnění	NE

Stupeň	STD	Datum	9/2021	Číslo zakázky	2021_OV39	Revize	00	Měřítko	1:50
Objekt	-								
Část	E - KNIHA MÍSTNOSTÍ								
Výkres	E.38 PŮDORYS - ZÓNA Č. B.0.16								

Copyright DPU REVIT s.r.o.,
Všechna práva jsou vyhrazena, zejména právo na kopírování, distribuci apod. Žádná část nesmí být jakoukoliv formou (tiskem, jako fotokopie, elektronickými či jinými metodami) reprodukována a rozšiřována bez písemného souhlasu autora, s výjimkou licence k využití dle udlžené zadavateli při zachování ostatních autorských práv.

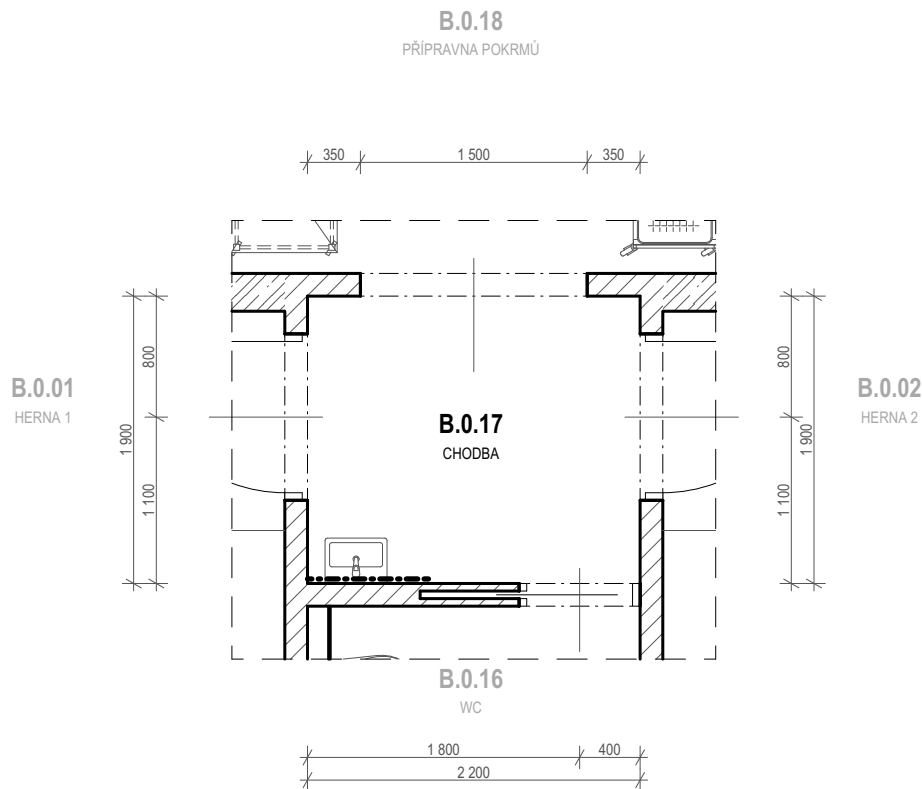

POZNÁMKA:
- ROZMĚRY A ŘEŠENÍ VÝPLNÍ OTVORŮ VIZ G. INTERIÉRY - VÝKRESOVÁ ČÁST A TABULKA DVEŘÍ

Číslo zóny	Účel užívání	Plocha (m ²)	Objem (m ³)
B.0.17	CHODBA	4,18	11,29

1. Parametry prostředí	
Vnější vlivy	NORMÁLNÍ
Osvětlenost (lx)	100
Návrhová teplota / vlhkost	20 °C / 50%
Topení	PODLAHOVÉ
VZT	ANO, podtlakové
Výměna vzduchu	0 / -30
Chlazení	NE

2.Akustika	
Akustika stavební	NE
Akustika prostorová	NE

3. Stavební část	
Povrch podlah	KERAMICKÁ DLAŽBA
Povrch stěn	KERAMICKÝ OBKLAD
Povrch stropů, podhledy	SDK PODHLED; S.V. 2,7 m
Výplně otvorů - dveře	4
Výplně otvorů - okna	0
Stínění a zatemnění	NE

4. Zdravotechnické instalace	
Voda studená (počet výtoků a armatur)	1/1
Voda teplá (počet výtoků a armatur)	1/1
zařizovací předměty	UMYVADLO
Vpusti	NEJSOU

5. Elektroinstalace	
Zásuvky 230 V	NE
Volné vývody 230 V	NE
Zásuvky 400 V	NE
Volné vývody 400 V	NE
Zásuvky datové	NE
Vypínače	ANO
Svítlidla	1
Nouzové osvětlení	0
EPS	NE
EZS	NE
Evakuační rozhlas	NE
Rozvaděč	NE
Uzemnění	NE

Stupeň	STD	Datum	9/2021	Číslo zakázky	2021_OV39	Revize	00	Měřítko	1:50
Objekt	-								
Část	E - KNIHA MÍSTNOSTÍ								
Výkres	E.39 PŮDORYS - ZÓNA Č. B.0.17								

Copyright DPU REVIT s.r.o.,
Všechna práva jsou vyhrazena, zejména právo na kopírování, distribuci apod. Žádná část nesmí být jakoukoliv formou (tiskem, jako fotokopie, elektronickými či jinými metodami) reprodukována a rozšiřována bez písemného souhlasu autora, s výjimkou licence k využití dle udlžené zadavateli při zachování ostatních autorských práv.

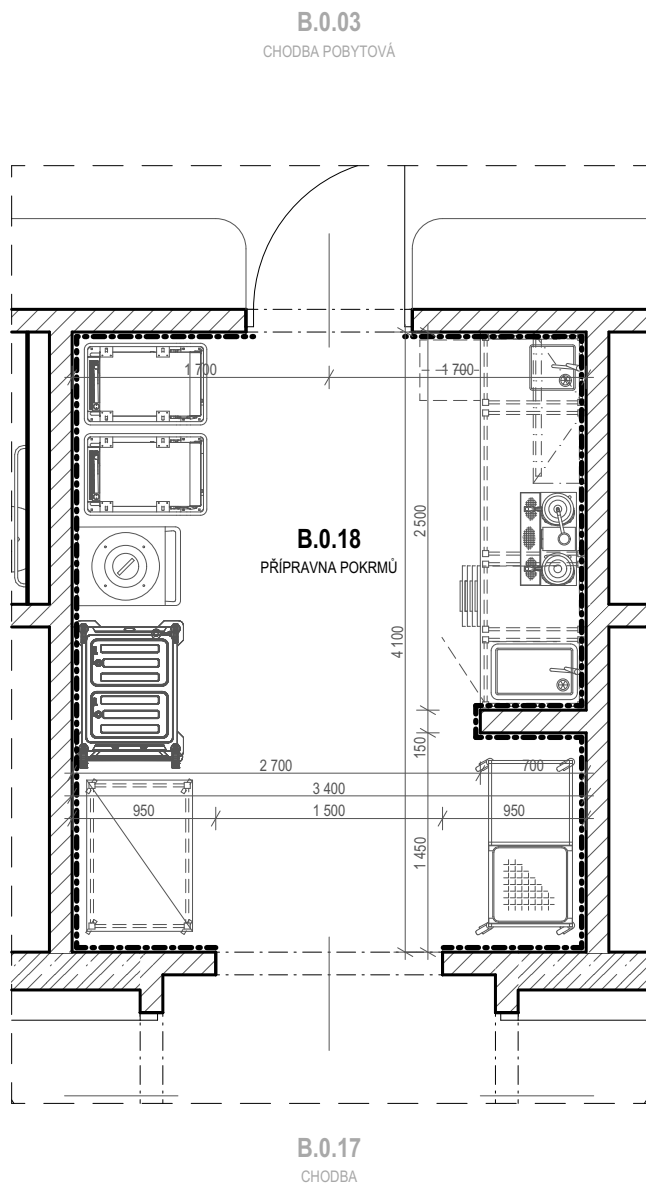

POZNÁMKA:
- ROZMĚRY A ŘEŠENÍ VÝPLNÍ OTVORŮ VIZ G. INTERIÉRY - VÝKRESOVÁ ČÁST A TABULKA DVEŘÍ

Číslo zóny	Účel užívání	Plocha (m ²)	Objem (m ³)
B.0.18	PŘÍPRAVNA POKRMŮ	13,94	37,64

1. Parametry prostředí	
Vnější vlivy	NEBEZPEČNÉ
Osvětlenost (lx)	500
Návrhová teplota / vlhkost	20 °C / 60%
Topení	PODLAHOVÉ
VZT	ANO, podtlakové
Výměna vzduchu	0 / -300
Chlazení	NE

2.Akustika	
Akustika stavební	NE
Akustika prostorová	NE

3. Stavební část	
Povrch podlah	KERAMICKÁ DLAŽBA
Povrch stěn	OMÍTKA+OBKLAD
Povrch stropů, podhledy	SDK PODHLED; S.V. 2,7 m
Výplně otvorů - dveře	2
Výplně otvorů - okna	0
Stínění a zatemnění	NE

4. Zdravotechnické instalace	
Voda studená (počet výtoků a armatur)	3/0
Voda teplá (počet výtoků a armatur)	2/0
zařizovací předměty	KUCHYŇSKÝ DŘEZ + VÝROBNÍK KÁVY A ČAJE - DODÁVKA ČÁSTI GASTRO
Vpusti	1

5. Elektroinstalace	
Zásuvky 230 V	ANO
Volné vývody 230 V	ANO
Zásuvky 400 V	NE
Volné vývody 400 V	ANO
Zásuvky datové	NE
Vypínače	ANO
Svítlidla	9
Nouzové osvětlení	0
EPS	NE
EZS	NE
Evakuační rozhlas	NE
Rozvaděč	NE
Uzemnění	ANO - VŠECHNY KOVOVÉ ČÁSTI GASTRO ZAŘÍZENÍ

Stupeň	STD	Datum	9/2021	Číslo zakázky	2021_OV39	Revize	00	Měřítko	1:50
Objekt	-								
Část	E - KNIHA MÍSTNOSTÍ								
Výkres	E.40 PŮDORYS - ZÓNA Č. B.0.18								

Copyright DPU REVIT s.r.o.,
Všechna práva jsou vyhrazena, zejména právo na kopírování, distribuci apod. Žádná část nesmí být jakoukoliv formou (tiskem, jako fotokopie, elektronickými či jinými metodami) reprodukována a rozšiřována bez písemného souhlasu autora, s výjimkou licence k využití dle udlžené zadavateli při zachování ostatních autorských práv.

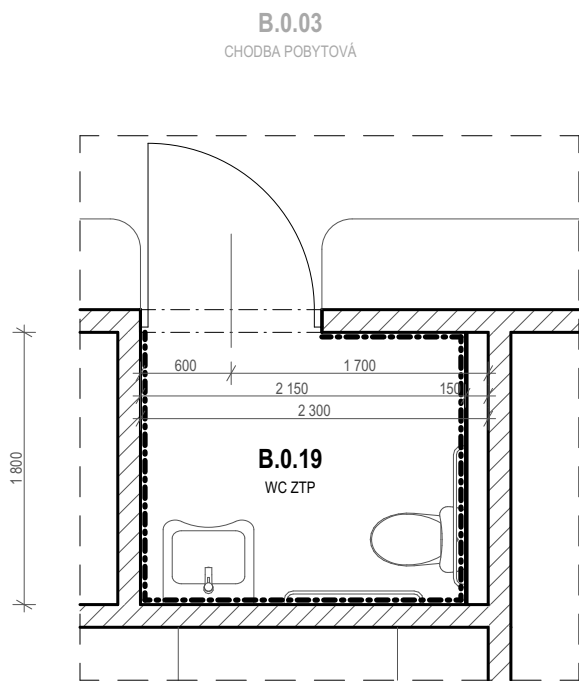

POZNÁMKA:
- ROZMĚRY A ŘEŠENÍ VÝPLNÍ OTVORŮ VIZ G. INTERIÉRY - VÝKRESOVÁ ČÁST A TABULKA DVEŘÍ

Číslo zóny	Účel užívání	Plocha (m ²)	Objem (m ³)
B.0.19	WC ZTP	3,87	10,45

1. Parametry prostředí	
Vnější vlivy	NORMÁLNÍ
Osvětlenost (lx)	200
Návrhová teplota / vlhkost	22 °C / 50%
Topení	PODLAHOVÉ
VZT	ANO, podtlakové
Výměna vzduchu	0 / -80
Chlazení	NE

2.Akustika	
Akustika stavební	NE
Akustika prostorová	NE

3. Stavební část	
Povrch podlah	KERAMICKÁ DLAŽBA
Povrch stěn	KERAMICKÝ OBKLAD
Povrch stropů, podhledy	SDK PODHLED; S.V. 2,7 m
Výplně otvorů - dveře	1
Výplně otvorů - okna	0
Stínění a zatemnění	NE

4. Zdravotechnické instalace	
Voda studená (počet výtoků a armatur)	2/1
Voda teplá (počet výtoků a armatur)	1/1
zařizovací předměty	ZÁCHODOVÝ MODUL + ZÁVĚSNÁ MÍSA (IMOBILNÍ) + UMYVADLO (IMOBILNÍ), VYBAVENÍ WC KABIN
Vpusti	NEJSOU

5. Elektroinstalace	
Zásuvky 230 V	NE
Volné vývody 230 V	ANO
Zásuvky 400 V	NE
Volné vývody 400 V	NE
Zásuvky datové	NE
Vypínače	ANO
Svítlidla	2
Nouzové osvětlení	0
EPS	NE
EZS	NE
Evakuační rozhlas	NE
Rozvaděč	NE
Uzemnění	NE

Stupeň	STD	Datum	9/2021	Číslo zakázky	2021_OV39	Revize	00	Měřítko	1:50
Objekt	-								
Část	E - KNIHA MÍSTNOSTÍ								
Výkres	E.41 PŮDORYS - ZÓNA Č. B.0.19								

Copyright DPU REVIT s.r.o.,
Všechna práva jsou vyhrazena, zejména právo na kopírování, distribuci apod. Žádná část nesmí být jakoukoliv formou (tiskem, jako fotokopie, elektronickými či jinými metodami) reprodukována a rozšiřována bez písemného souhlasu autora, s výjimkou licence k využití dle udlžené zadavateli při zachování ostatních autorských práv.

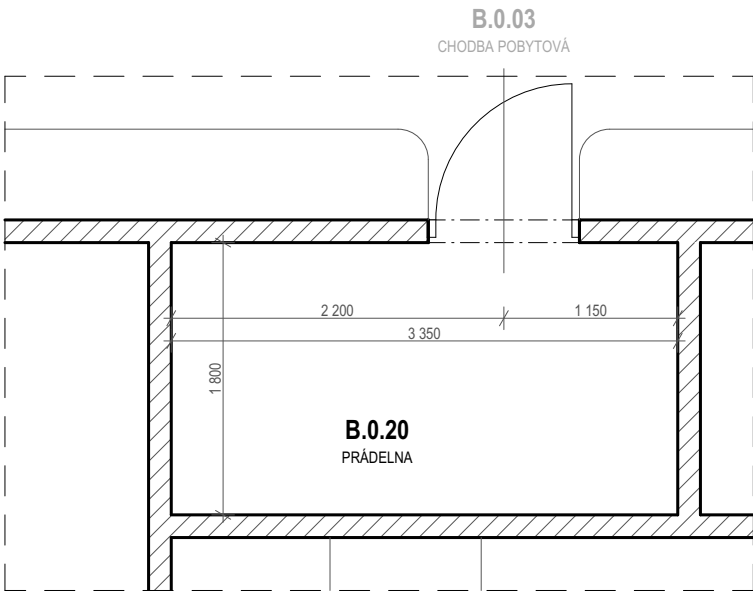

POZNÁMKA:
- ROZMĚRY A ŘEŠENÍ VÝPLNÍ OTVORŮ VIZ G. INTERIÉRY - VÝKRESOVÁ ČÁST A TABULKA DVEŘÍ

Číslo zóny	Účel užívání	Plocha (m ²)	Objem (m ³)
B.0.20	PRÁDELNA	6,03	16,28

1. Parametry prostředí	
Vnější vlivy	NORMÁLNÍ
Osvětlenost (lx)	300
Návrhová teplota / vlhkost	20 °C / 60%
Topení	PODLAHOVÉ
VZT	ANO, podtlakové
Výměna vzduchu	0 / -50
Chlazení	NE

2.Akustika	
Akustika stavební	NE
Akustika prostorová	NE

3. Stavební část	
Povrch podlah	KERAMICKÁ DLAŽBA
Povrch stěn	OMÍTKA
Povrch stropů, podhledy	SDK PODHLED; S.V. 2,7 m
Výplně otvorů - dveře	1
Výplně otvorů - okna	0
Stínění a zatemnění	NE

4. Zdravotechnické instalace	
Voda studená (počet výtoků a armatur)	3/0
Voda teplá (počet výtoků a armatur)	0
zařizovací předměty	3x PRAČKA
Vpusti	NEJSOU

5. Elektroinstalace	
Zásuvky 230 V	ANO
Volné vývody 230 V	NE
Zásuvky 400 V	NE
Volné vývody 400 V	NE
Zásuvky datové	NE
Vypínače	ANO
Svítlidla	3
Nouzové osvětlení	0
EPS	NE
EZS	NE
Evakuační rozhlas	NE
Rozvaděč	NE
Uzemnění	NE

Stupeň	STD	Datum	9/2021	Číslo zakázky	2021_OV39	Revize	00	Měřítko	1:50
Objekt	-								
Část	E - KNIHA MÍSTNOSTÍ								
Výkres	E.42 PŮDORYS - ZÓNA Č. B.0.20								

Copyright DPU REVIT s.r.o.,
Všechna práva jsou vyhrazena, zejména právo na kopírování, distribuci apod. Žádná část nesmí být jakoukoliv formou (tiskem, jako fotokopie, elektronickými či jinými metodami) reprodukována a rozšiřována bez písemného souhlasu autora, s výjimkou licence k využití dle udlžené zadavateli při zachování ostatních autorských práv.

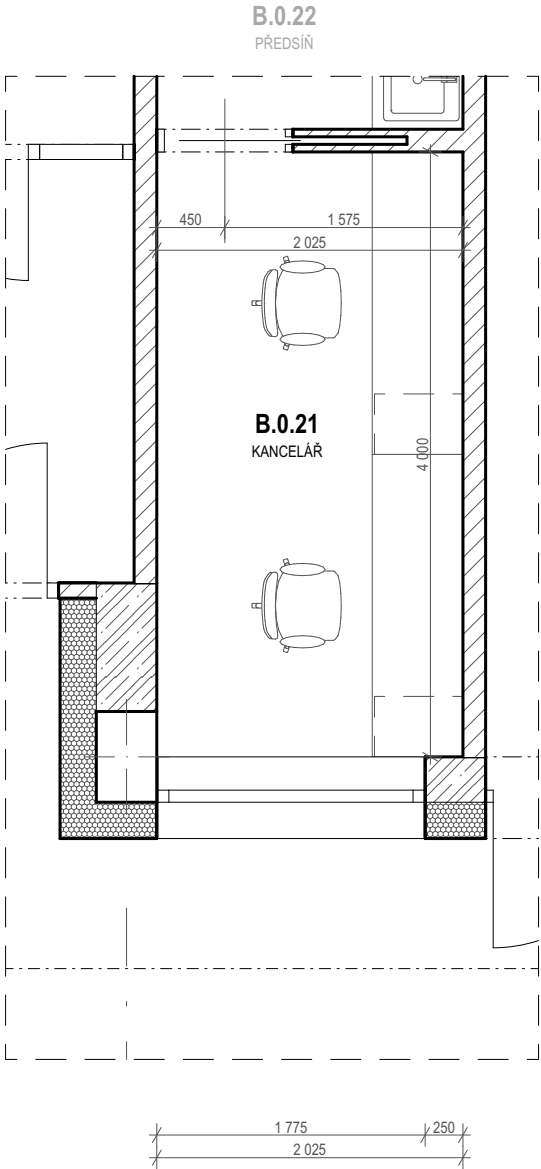

POZNÁMKA:
- ROZMĚRY A ŘEŠENÍ VÝPLNÍ OTVORŮ VIZ G. INTERIÉRY - VÝKRESOVÁ ČÁST A TABULKA DVEŘÍ

Číslo zóny	Účel užívání	Plocha (m ²)	Objem (m ³)
B.0.21	KANCELÁŘ	8,49	23,16

1. Parametry prostředí	
Vnější vlivy	NORMÁLNÍ
Osvětlenost (lx)	500
Návrhová teplota / vlhkost	22 °C / 50%
Topení	PODLAHOVÉ
VZT	ANO, rovnotlaké
Výměna vzduchu	+140 / -140
Chlazení	NE

2.Akustika	
Akustika stavební	ANO
Akustika prostorová	NE

3. Stavební část	
Povrch podlah	PUR STĚRKA
Povrch stěn	OMÍTKA
Povrch stropů, podhledy	SDK PODHLED; S.V. 2,7 m
Výplně otvorů - dveře	1
Výplně otvorů - okna	1
Stínění a zatemnění	VENKOVNÍ ŽALUZIE

4. Zdravotechnické instalace	
Voda studená (počet výtoků a armatur)	0
Voda teplá (počet výtoků a armatur)	0
zařizovací předměty	NEJSOU
Vpusti	NEJSOU

5. Elektroinstalace	
Zásuvky 230 V	ANO
Volné vývody 230 V	NE
Zásuvky 400 V	NE
Volné vývody 400 V	NE
Zásuvky datové	ANO
Vypínače	ANO
Svítlidla	3
Nouzové osvětlení	0
EPS	NE
EZS	ANO
Evakuační rozhlas	NE
Rozvaděč	NE
Uzemnění	NE

Stupeň	STD	Datum	9/2021	Číslo zakázky	2021_OV39	Revize	00	Měřítko	1:50
Objekt	-								
Část	E - KNIHA MÍSTNOSTÍ								
Výkres	E.43 PŮDORYS - ZÓNA Č. B.0.21								

Copyright DPU REVIT s.r.o.,
Všechna práva jsou vyhrazena, zejména právo na kopírování, distribuci apod. Žádná část nesmí být jakoukoliv formou (tiskem, jako fotokopie, elektronickými či jinými metodami) reprodukována a rozšiřována bez písemného souhlasu autora, s výjimkou licence k využití dle udlžené zadavateli při zachování ostatních autorských práv.

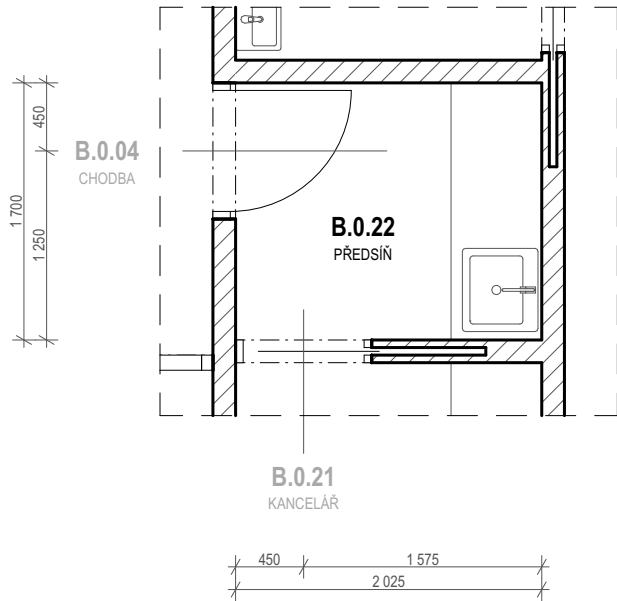

POZNÁMKA:
- ROZMĚRY A ŘEŠENÍ VÝPLNÍ OTVORŮ VIZ G. INTERIÉRY - VÝKRESOVÁ ČÁST A TABULKA DVEŘÍ

Číslo zóny	Účel užívání	Plocha (m ²)	Objem (m ³)
B.0.22	PŘEDSÍŇ	3,44	9,29

1. Parametry prostředí	
Vnější vlivy	NORMÁLNÍ
Osvětlenost (lx)	100
Návrhová teplota / vlhkost	22 °C / 50%
Topení	PODLAHOVÉ
VZT	ANO, podtlakové
Výměna vzduchu	0 / -90
Chlazení	NE

2.Akustika	
Akustika stavební	NE
Akustika prostorová	NE

3. Stavební část	
Povrch podlah	PUR STĚRKA
Povrch stěn	OMÍTKA
Povrch stropů, podhledy	SDK PODHLED; S.V. 2,7 m
Výplně otvorů - dveře	2
Výplně otvorů - okna	0
Stínění a zatemnění	NE

4. Zdravotechnické instalace	
Voda studená (počet výtoků a armatur)	1/1
Voda teplá (počet výtoků a armatur)	1/1
zařizovací předměty	KUCHYŇSKÝ DŘEZ
Vpusti	NEJSOU

5. Elektroinstalace	
Zásuvky 230 V	NE
Volné vývody 230 V	NE
Zásuvky 400 V	NE
Volné vývody 400 V	NE
Zásuvky datové	NE
Vypínače	ANO
Svítlidla	1
Nouzové osvětlení	0
EPS	NE
EZS	NE
Evakuační rozhlas	NE
Rozvaděč	NE
Uzemnění	NE

Stupeň	STD	Datum	9/2021	Číslo zakázky	2021_OV39	Revize	00	Měřítko	1:50
Objekt	-								
Část	E - KNIHA MÍSTNOSTÍ								
Výkres	E.44 PŮDORYS - ZÓNA Č. B.0.22								

Copyright DPU REVIT s.r.o.,
Všechna práva jsou vyhrazena, zejména právo na kopírování, distribuci apod. Žádná část nesmí být jakoukoliv formou (tiskem, jako fotokopie, elektronickými či jinými metodami) reprodukována a rozšiřována bez písemného souhlasu autora, s výjimkou licence k využití dle udlžené zadavateli při zachování ostatních autorských práv.

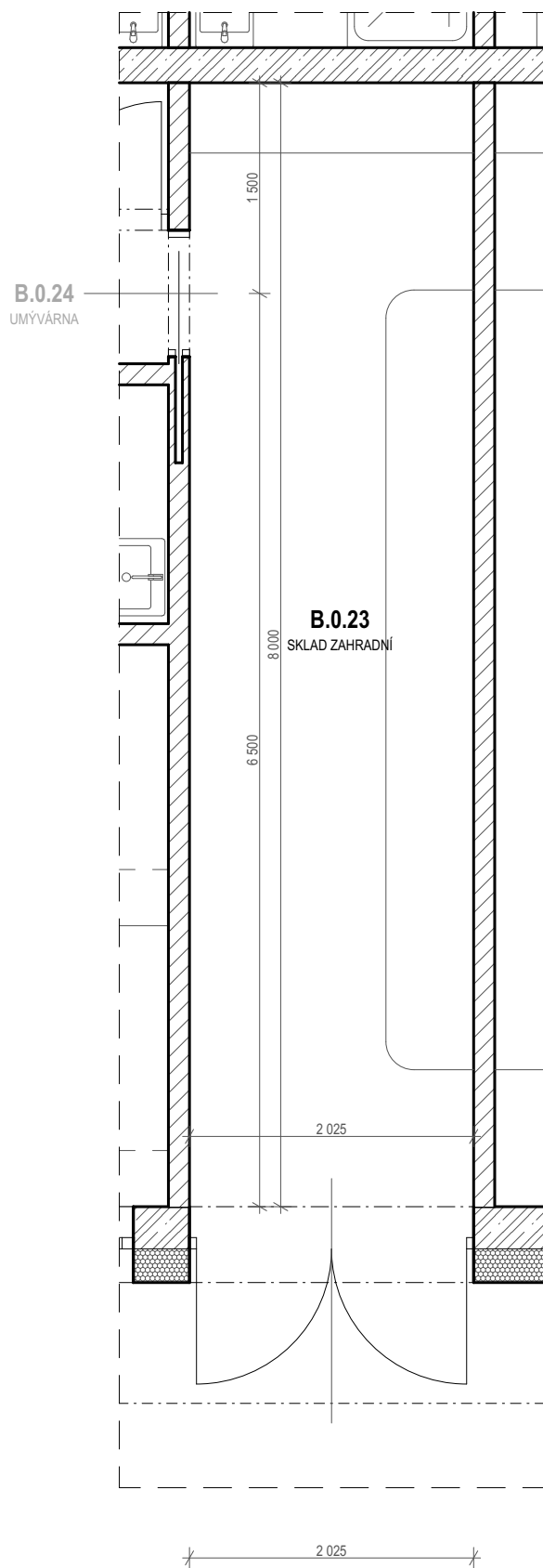

POZNÁMKA:
- ROZMĚRY A ŘEŠENÍ VÝPLNÍ OTVORŮ VIZ G. INTERIÉRY - VÝKRESOVÁ ČÁST A TABULKA DVEŘÍ

Číslo zóny	Účel užívání	Plocha (m ²)	Objem (m ³)
B.0.23	SKLAD ZAHRADNÍ	16,64	45,21

1. Parametry prostředí	
Vnější vlivy	NORMÁLNÍ
Osvětlenost (lx)	100
Návrhová teplota / vlhkost	15 °C / 50%
Topení	PODLAHOVÉ
VZT	NE
Výměna vzduchu	-
Chlazení	NE

2.Akustika	
Akustika stavební	NE
Akustika prostorová	NE

3. Stavební část	
Povrch podlah	KERAMICKÁ DLAŽBA
Povrch stěn	OMÍTKA
Povrch stropů, podhledy	SDK PODHLED; S.V. 2,7 m
Výplně otvorů - dveře	2
Výplně otvorů - okna	0
Stínění a zatemnění	NE

4. Zdravotechnické instalace	
Voda studená (počet výtoků a armatur)	0
Voda teplá (počet výtoků a armatur)	0
zařizovací předměty	NEJSOU
Vpusti	NEJSOU

5. Elektroinstalace	
Zásuvky 230 V	ANO
Volné vývody 230 V	NE
Zásuvky 400 V	NE
Volné vývody 400 V	NE
Zásuvky datové	NE
Vypínače	ANO
Svítlidla	3
Nouzové osvětlení	0
EPS	NE
EZS	ANO
Evakuační rozhlas	NE
Rozvaděč	NE
Uzemnění	NE

Stupeň	STD	Datum	9/2021	Číslo zakázky	2021_OV39	Revize	00	Měřítko	1:50
Objekt	-								
Část	E - KNIHA MÍSTNOSTÍ								
Výkres	E.45 PŮDORYS - ZÓNA Č. B.0.23								

Copyright DPU REVIT s.r.o.,
Všechna práva jsou vyhrazena, zejména právo na kopírování, distribuci apod. Žádná část nesmí být jakoukoliv formou (tiskem, jako fotokopie, elektronickými či jinými metodami) reprodukována a rozšiřována bez písemného souhlasu autora, s výjimkou licence k využití dle udlžené zadavateli při zachování ostatních autorských práv.

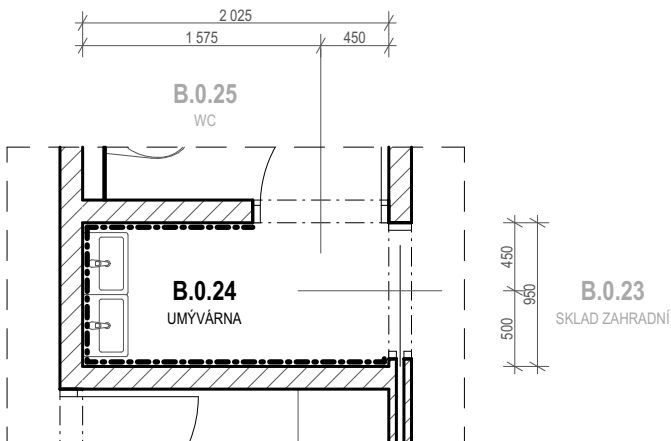

POZNÁMKA:
- ROZMĚRY A ŘEŠENÍ VÝPLNÍ OTVORŮ VIZ G. INTERIÉRY - VÝKRESOVÁ ČÁST A TABULKA DVEŘÍ

Číslo zóny	Účel užívání	Plocha (m ²)	Objem (m ³)
B.0.24	UMÝVÁRNA	1,92	5,19

1. Parametry prostředí	
Vnější vlivy	NORMÁLNÍ
Osvětlenost (lx)	200
Návrhová teplota / vlhkost	22 °C / 50%
Topení	PODLAHOVÉ
VZT	ANO, podtlakové
Výměna vzduchu	0 / -60
Chlazení	NE

2.Akustika	
Akustika stavební	NE
Akustika prostorová	NE

3. Stavební část	
Povrch podlah	KERAMICKÁ DLAŽBA
Povrch stěn	KERAMICKÝ OBKLAD
Povrch stropů, podhledy	SDK PODHLED; S.V. 2,7 m
Výplně otvorů - dveře	2
Výplně otvorů - okna	0
Stínění a zatemnění	NE

4. Zdravotechnické instalace	
Voda studená (počet výtoků a armatur)	2/2
Voda teplá (počet výtoků a armatur)	2/2
zařizovací předměty	2x UMYVADLO
Vpusti	NEJSOU

5. Elektroinstalace	
Zásuvky 230 V	NE
Volné vývody 230 V	NE
Zásuvky 400 V	NE
Volné vývody 400 V	NE
Zásuvky datové	NE
Vypínače	ANO
Svítlidla	1
Nouzové osvětlení	0
EPS	NE
EZS	NE
Evakuační rozhlas	NE
Rozvaděč	NE
Uzemnění	NE

Stupeň	STD	Datum	9/2021	Číslo zakázky	2021_OV39	Revize	00	Měřítko	1:50
Objekt	-								
Část	E - KNIHA MÍSTNOSTÍ								
Výkres	E.46 PŮDORYS - ZÓNA Č. B.0.24								

Copyright DPU REVIT s.r.o.,
Všechna práva jsou vyhrazena, zejména právo na kopírování, distribuci apod. Žádná část nesmí být jakoukoliv formou (tiskem, jako fotokopie, elektronickými či jinými metodami) reprodukována a rozšiřována bez písemného souhlasu autora, s výjimkou licence k využití dle udlžené zadavateli při zachování ostatních autorských práv.

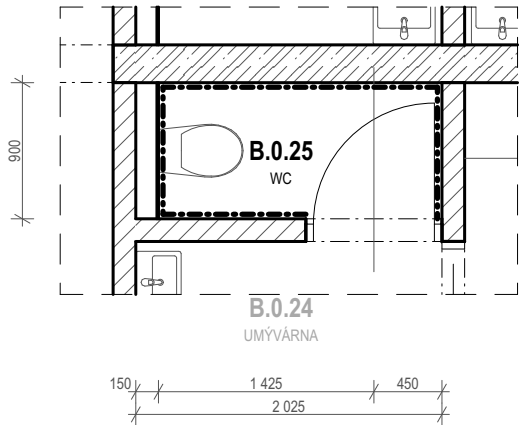

POZNÁMKA:
- ROZMĚRY A ŘEŠENÍ VÝPLNÍ OTVORŮ VIZ G. INTERIÉRY - VÝKRESOVÁ ČÁST A TABULKA DVEŘÍ

Číslo zóny	Účel užívání	Plocha (m ²)	Objem (m ³)
B.0.25	WC	1,69	4,56

1. Parametry prostředí	
Vnější vlivy	NORMÁLNÍ
Osvětlenost (lx)	200
Návrhová teplota / vlhkost	22 °C / 50%
Topení	PODLAHOVÉ
VZT	ANO, podtlakové
Výměna vzduchu	0 / -50
Chlazení	NE

2.Akustika	
Akustika stavební	NE
Akustika prostorová	NE

3. Stavební část	
Povrch podlah	KERAMICKÁ DLAŽBA
Povrch stěn	KERAMICKÝ OBKLAD
Povrch stropů, podhledy	SDK PODHLED; S.V. 2,7 m
Výplně otvorů - dveře	1
Výplně otvorů - okna	0
Stínění a zatemnění	NE

4. Zdravotechnické instalace	
Voda studená (počet výtoků a armatur)	1/0
Voda teplá (počet výtoků a armatur)	0
zařizovací předměty	ZÁCHODOVÝ MODUL + ZÁVĚSNÁ MÍSA
Vpusti	NEJSOU

5. Elektroinstalace	
Zásuvky 230 V	NE
Volné vývody 230 V	NE
Zásuvky 400 V	NE
Volné vývody 400 V	NE
Zásuvky datové	NE
Vypínače	ANO
Svítlidla	1
Nouzové osvětlení	0
EPS	NE
EZS	NE
Evakuační rozhlas	NE
Rozvaděč	NE
Uzemnění	NE

Stupeň	STD	Datum	9/2021	Číslo zakázky	2021_OV39	Revize	00	Měřítko	1:50
Objekt	-								
Část	E - KNIHA MÍSTNOSTÍ								
Výkres	E.47 PŮDORYS - ZÓNA Č. B.0.25								

Copyright DPU REVIT s.r.o.,
Všechna práva jsou vyhrazena, zejména právo na kopírování, distribuci apod. Žádná část nesmí být jakoukoliv formou (tiskem, jako fotokopie, elektronickými či jinými metodami) reprodukována a rozšiřována bez písemného souhlasu autora, s výjimkou licence k využití dle udlžené zadavateli při zachování ostatních autorských práv.

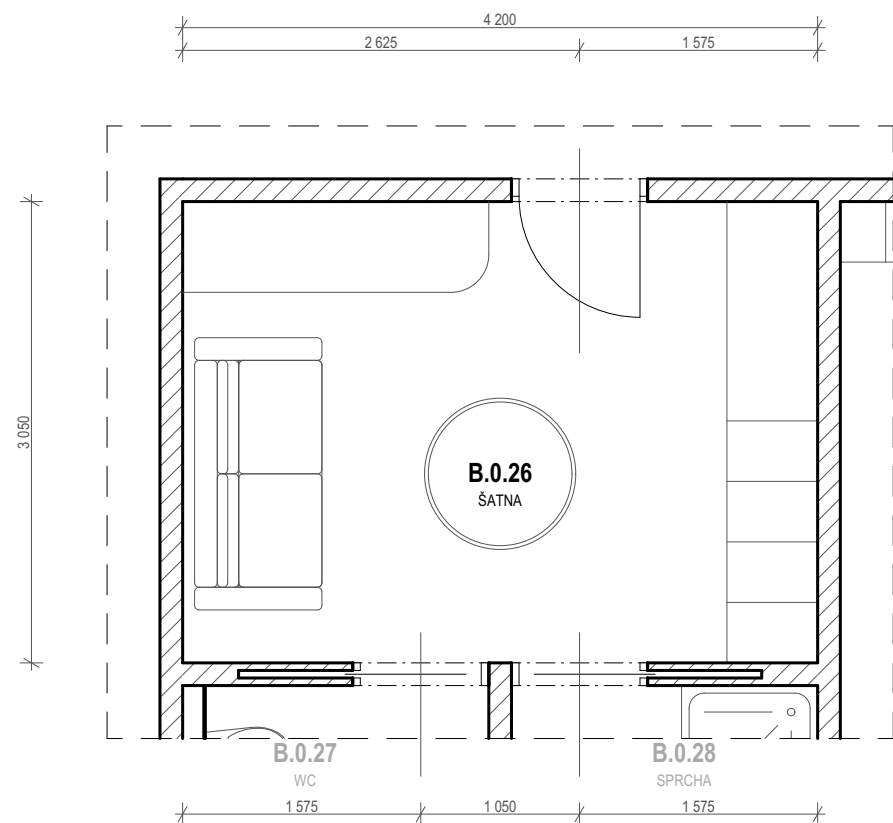

POZNÁMKA:
- ROZMĚRY A ŘEŠENÍ VÝPLNÍ OTVORŮ VIZ G. INTERIÉRY - VÝKRESOVÁ ČÁST A TABULKA DVEŘÍ

Číslo zóny	Účel užívání	Plocha (m ²)	Objem (m ³)
B.0.26	ŠATNA	12,81	34,59

1. Parametry prostředí	
Vnější vlivy	NORMÁLNÍ
Osvětlenost (lx)	200
Návrhová teplota / vlhkost	22 °C / 50%
Topení	PODLAHOVÉ
VZT	ANO, přetlakové
Výměna vzduchu	+260 / 0
Chlazení	NE

2.Akustika	
Akustika stavební	NE
Akustika prostorová	NE

3. Stavební část	
Povrch podlah	PUR STĚRKA
Povrch stěn	OMÍTKA
Povrch stropů, podhledy	SDK PODHLED; S.V. 2,7 m
Výplně otvorů - dveře	3
Výplně otvorů - okna	0
Stínění a zatemnění	NE

4. Zdravotechnické instalace	
Voda studená (počet výtoků a armatur)	0
Voda teplá (počet výtoků a armatur)	0
zařizovací předměty	NEJSOU
Vpusti	NEJSOU

5. Elektroinstalace	
Zásuvky 230 V	ANO
Volné vývody 230 V	NE
Zásuvky 400 V	NE
Volné vývody 400 V	NE
Zásuvky datové	NE
Vypínače	ANO
Svítlidla	4
Nouzové osvětlení	0
EPS	NE
EZS	NE
Evakuační rozhlas	NE
Rozvaděč	NE
Uzemnění	NE

Stupeň	STD	Datum	9/2021	Číslo zakázky	2021_OV39	Revize	00	Měřítko	1:50
Objekt	-								
Část	E - KNIHA MÍSTNOSTÍ								
Výkres	E.48 PŮDORYS - ZÓNA Č. B.0.26								

Copyright DPU REVIT s.r.o.,
Všechna práva jsou vyhrazena, zejména právo na kopírování, distribuci apod. Žádná část nesmí být jakoukoliv formou (tiskem, jako fotokopie, elektronickými či jinými metodami) reprodukována a rozšiřována bez písemného souhlasu autora, s výjimkou licence k využití dle udlžené zadavateli při zachování ostatních autorských práv.

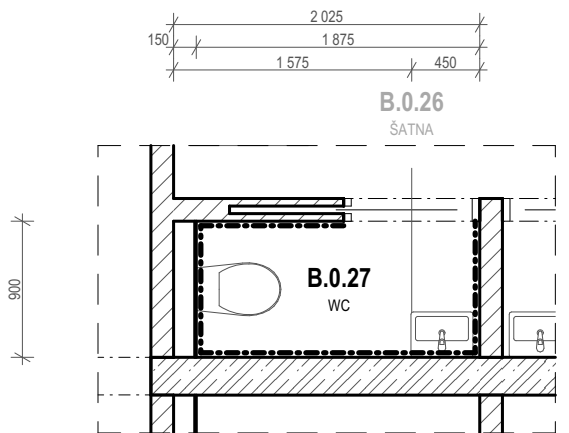

POZNÁMKA:
- ROZMĚRY A ŘEŠENÍ VÝPLNÍ OTVORŮ VIZ G. INTERIÉRY - VÝKRESOVÁ ČÁST A TABULKA DVEŘÍ

Číslo zóny	Účel užívání	Plocha (m ²)	Objem (m ³)
B.0.27	WC	1,69	4,56

1. Parametry prostředí	
Vnější vlivy	NORMÁLNÍ
Osvětlenost (lx)	200
Návrhová teplota / vlhkost	22 °C / 50%
Topení	PODLAHOVÉ
VZT	ANO, podtlakové
Výměna vzduchu	0 / -50
Chlazení	NE

2.Akustika	
Akustika stavební	NE
Akustika prostorová	NE

3. Stavební část	
Povrch podlah	KERAMICKÁ DLAŽBA
Povrch stěn	KERAMICKÝ OBKLAD
Povrch stropů, podhledy	SDK PODHLED; S.V. 2,7 m
Výplně otvorů - dveře	1
Výplně otvorů - okna	0
Stínění a zatemnění	NE

4. Zdravotechnické instalace	
Voda studená (počet výtoků a armatur)	2/1
Voda teplá (počet výtoků a armatur)	1/1
zařizovací předměty	ZÁCHODOVÝ MODUL + ZÁVĚSNÁ MÍSA + UMYVADLO
Vpusti	NEJSOU

5. Elektroinstalace	
Zásuvky 230 V	NE
Volné vývody 230 V	NE
Zásuvky 400 V	NE
Volné vývody 400 V	NE
Zásuvky datové	NE
Vypínače	ANO
Svítlidla	1
Nouzové osvětlení	0
EPS	NE
EZS	NE
Evakuační rozhlas	NE
Rozvaděč	NE
Uzemnění	NE

Stupeň	STD	Datum	9/2021	Číslo zakázky	2021_OV39	Revize	00	Měřítko	1:50
Objekt	-								
Část	E - KNIHA MÍSTNOSTÍ								
Výkres	E.49 PŮDORYS - ZÓNA Č. B.0.27								

Copyright DPU REVIT s.r.o.,
Všechna práva jsou vyhrazena, zejména právo na kopírování, distribuci apod. Žádná část nesmí být jakoukoliv formou (tiskem, jako fotokopie, elektronickými či jinými metodami) reprodukována a rozšiřována bez písemného souhlasu autora, s výjimkou licence k využití dle udlžené zadavateli při zachování ostatních autorských práv.

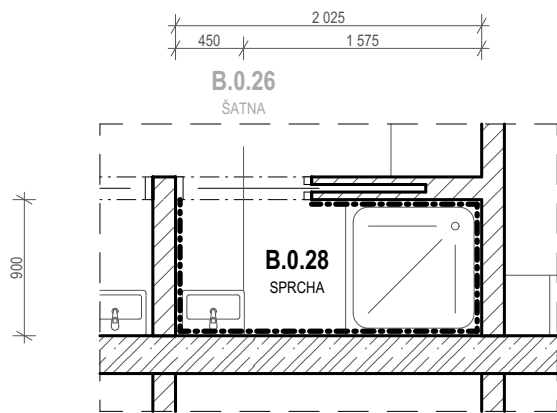

POZNÁMKA:
- ROZMĚRY A ŘEŠENÍ VÝPLNÍ OTVORŮ VIZ G. INTERIÉRY - VÝKRESOVÁ ČÁST A TABULKA DVEŘÍ

Číslo zóny	Účel užívání	Plocha (m ²)	Objem (m ³)
B.0.28	SPRCHA	1,82	4,92

1. Parametry prostředí	
Vnější vlivy	NORMÁLNÍ
Osvětlenost (lx)	200
Návrhová teplota / vlhkost	24 °C / 60%
Topení	PODLAHOVÉ
VZT	ANO, podtlakové
Výměna vzduchu	0 / -180
Chlazení	NE

2.Akustika	
Akustika stavební	NE
Akustika prostorová	NE

3. Stavební část	
Povrch podlah	KERAMICKÁ DLAŽBA
Povrch stěn	KERAMICKÝ OBKLAD
Povrch stropů, podhledy	SDK PODHLED; S.V. 2,7 m
Výplně otvorů - dveře	1
Výplně otvorů - okna	0
Stínění a zatemnění	NE

4. Zdravotechnické instalace	
Voda studená (počet výtoků a armatur)	2/2
Voda teplá (počet výtoků a armatur)	2/2
zařizovací předměty	UMYVADLO + SPRCHA
Vpusti	NEJSOU

5. Elektroinstalace	
Zásuvky 230 V	NE
Volné vývody 230 V	NE
Zásuvky 400 V	NE
Volné vývody 400 V	NE
Zásuvky datové	NE
Vypínače	ANO
Svítlidla	1
Nouzové osvětlení	0
EPS	NE
EZS	NE
Evakuační rozhlas	NE
Rozvaděč	NE
Uzemnění	NE

Stupeň	STD	Datum	9/2021	Číslo zakázky	2021_OV39	Revize	00	Měřítko	1:50
Objekt	-								
Část	E - KNIHA MÍSTNOSTÍ								
Výkres	E.50 PŮDORYS - ZÓNA Č. B.0.28								

Copyright DPU REVIT s.r.o.,
Všechna práva jsou vyhrazena, zejména právo na kopírování, distribuci apod. Žádná část nesmí být jakoukoliv formou (tiskem, jako fotokopie, elektronickými či jinými metodami) reprodukována a rozšiřována bez písemného souhlasu autora, s výjimkou licence k využití dle udlžené zadavateli při zachování ostatních autorských práv.

B.0.03
CHODBA POBYTOVÁ

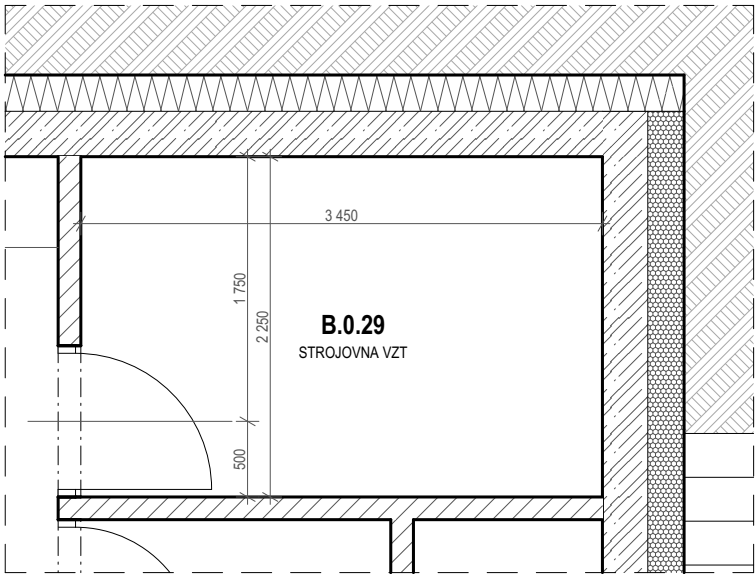

POZNÁMKA:
- ROZMĚRY A ŘEŠENÍ VÝPLNÍ OTVORŮ VIZ G. INTERIÉRY - VÝKRESOVÁ ČÁST A TABULKA DVEŘÍ

Číslo zóny	Účel užívání	Plocha (m ²)	Objem (m ³)
B.0.29	STROJOVNA VZT	7,76	20,96

1. Parametry prostředí	
Vnější vlivy	NEBEZPEČNÉ
Osvětlenost (lx)	200
Návrhová teplota / vlhkost	15 °C / 50%
Topení	NEVYTÁPĚNO
VZT	ANO, podtlakové
Výměna vzduchu	0 / -20
Chlazení	NE

2.Akustika	
Akustika stavební	ANO
Akustika prostorová	NE

3. Stavební část	
Povrch podlah	PUR STĚRKA
Povrch stěn	OMÍTKA
Povrch stropů, podhledy	OMÍTKA
Výplně otvorů - dveře	1
Výplně otvorů - okna	0
Stínění a zatemnění	NE

4. Zdravotechnické instalace	
Voda studená (počet výtoků a armatur)	0
Voda teplá (počet výtoků a armatur)	0
zařizovací předměty	NEJSOU
Vpusti	1

5. Elektroinstalace	
Zásuvky 230 V	ANO
Volné vývody 230 V	NE
Zásuvky 400 V	NE
Volné vývody 400 V	ANO
Zásuvky datové	NE
Vypínače	ANO
Svítlidla	2
Nouzové osvětlení	0
EPS	NE
EZS	NE
Evakuační rozhlas	NE
Rozvaděč	NE
Uzemnění	ANO - JEDNOTKA VZT A POTRUBÍ

Stupeň	STD	Datum	9/2021	Číslo zakázky	2021_OV39	Revize	00	Měřítko	1:50
Objekt	-								
Část	E - KNIHA MÍSTNOSTÍ								
Výkres	E.51 PŮDORYS - ZÓNA Č. B.0.29								

Copyright DPU REVIT s.r.o.,
Všechna práva jsou vyhrazena, zejména právo na kopírování, distribuci apod. Žádná část nesmí být jakoukoliv formou (tiskem, jako fotokopie, elektronickými či jinými metodami) reprodukována a rozšiřována bez písemného souhlasu autora, s výjimkou licence k využití dle udlžené zadavateli při zachování ostatních autorských práv.

B.0.03
CHODBA POBYTOVÁ

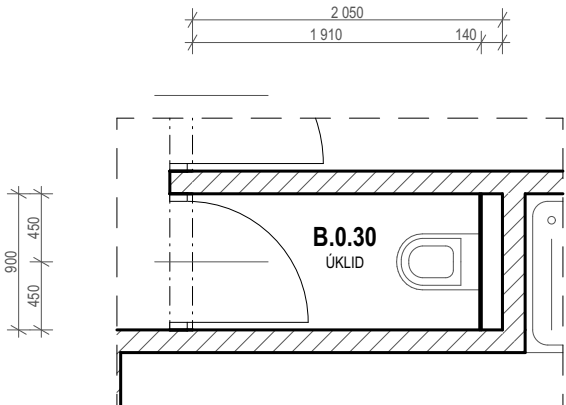

POZNÁMKA:
- ROZMĚRY A ŘEŠENÍ VÝPLNÍ OTVORŮ VIZ G. INTERIÉRY - VÝKRESOVÁ ČÁST A TABULKA DVEŘÍ

Číslo zóny	Účel užívání	Plocha (m ²)	Objem (m ³)
B.0.30	ÚKLID	1,71	4,62

1. Parametry prostředí	
Vnější vlivy	NORMÁLNÍ
Osvětlenost (lx)	200
Návrhová teplota / vlhkost	15 °C / 50%
Topení	NEVYTÁPĚNO
VZT	ANO, podtlakové
Výměna vzduchu	0 / -50
Chlazení	NE

2.Akustika	
Akustika stavební	NE
Akustika prostorová	NE

3. Stavební část	
Povrch podlah	KERAMICKÁ DLAŽBA
Povrch stěn	OMÍTKA+OBKLAD
Povrch stropů, podhledy	SDK PODHLED; S.V. 2,7 m
Výplně otvorů - dveře	1
Výplně otvorů - okna	0
Stínění a zatemnění	NE

4. Zdravotechnické instalace	
Voda studená (počet výtoků a armatur)	1/1
Voda teplá (počet výtoků a armatur)	1/1
zařizovací předměty	PŘEDSTĚNOVÝ MODUL + ZÁVĚSNÁ VÝLEVKA
Vpusti	NEJSOU

5. Elektroinstalace	
Zásuvky 230 V	NE
Volné vývody 230 V	NE
Zásuvky 400 V	NE
Volné vývody 400 V	NE
Zásuvky datové	NE
Vypínače	ANO
Svítlidla	1
Nouzové osvětlení	0
EPS	NE
EZS	NE
Evakuační rozhlas	NE
Rozvaděč	NE
Uzemnění	NE

Stupeň	STD	Datum	9/2021	Číslo zakázky	2021_OV39	Revize	00	Měřítko	1:50	
Objekt	-									
Část	E - KNIHA MÍSTNOSTÍ									
Výkres	E.52 PŮDORYS - ZÓNA Č. B.0.30									

Copyright DPU REVIT s.r.o.,
Všechna práva jsou vyhrazena, zejména právo na kopírování, distribuci apod. Žádná část nesmí být jakoukoliv formou (tiskem, jako fotokopie, elektronickými či jinými metodami) reprodukována a rozšiřována bez písemného souhlasu autora, s výjimkou licence k využití dle udlžené zadavateli při zachování ostatních autorských práv.

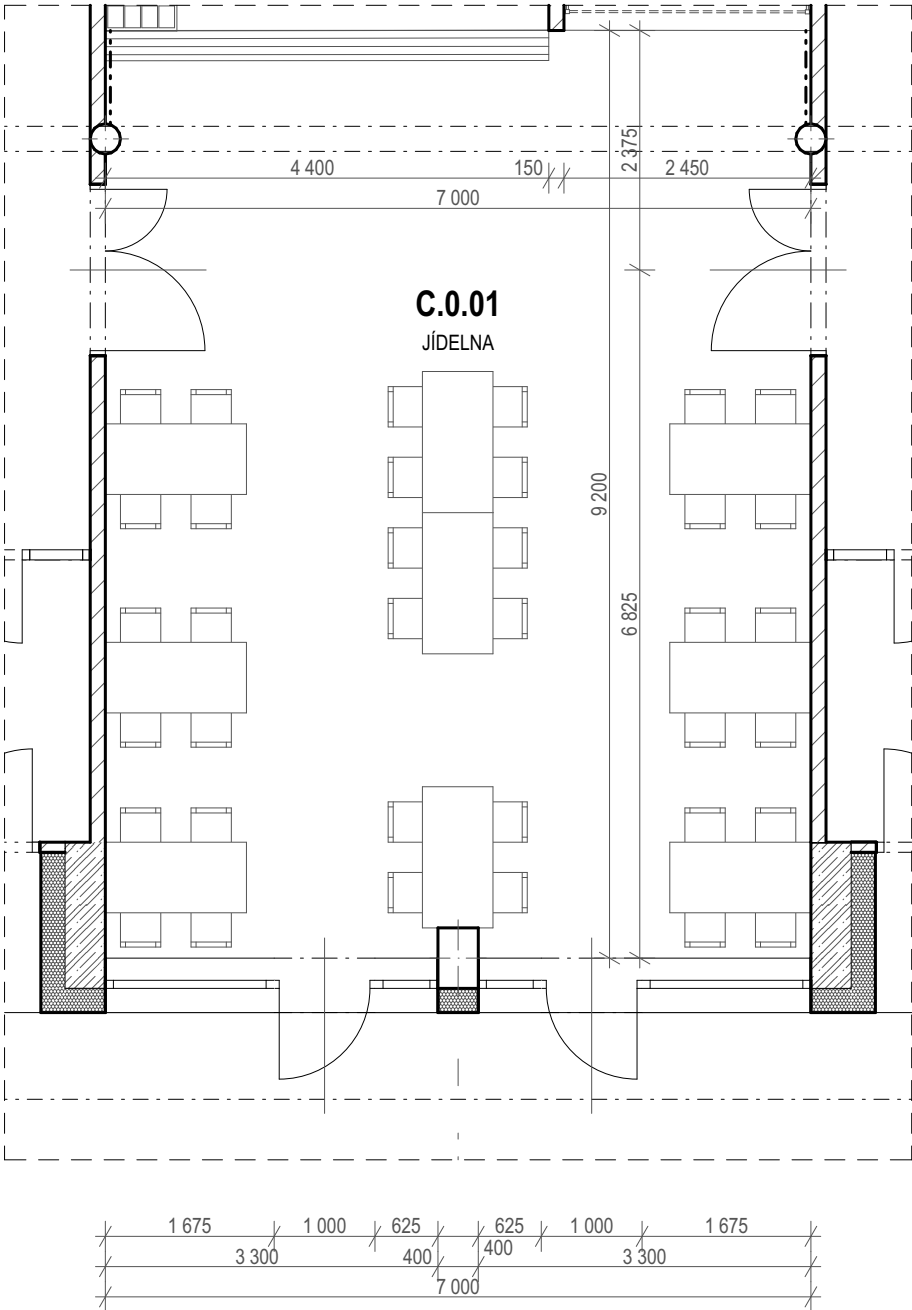

POZNÁMKA:
- ROZMĚRY A ŘEŠENÍ VÝPLNÍ OTVORŮ VIZ G. INTERIÉRY - VÝKRESOVÁ ČÁST A TABULKA DVEŘÍ

Číslo zóny	Účel užívání	Plocha (m ²)	Objem (m ³)
C.0.01	JÍDELNA	114,43	178,16

1. Parametry prostředí	
Vnější vlivy	NORMÁLNÍ
Osvětlenost (lx)	200
Návrhová teplota / vlhkost	20 °C / 40%
Topení	PODLAHOVÉ
VZT	ANO, přetlakové
Výměna vzduchu	+3700 / 0
Chlazení	NE

2.Akustika	
Akustika stavební	NE
Akustika prostorová	NE

3. Stavební část	
Povrch podlah	KERAMICKÁ DLAŽBA
Povrch stěn	OMÍTKA
Povrch stropů, podhledy	SDK PODHLED; S.V. 3,3 m
Výplně otvorů - dveře	3
Výplně otvorů - okna	4
Stínění a zatemnění	VENKOVNÍ ŽALUZIE

4. Zdravotechnické instalace	
Voda studená (počet výtoků a armatur)	1/0
Voda teplá (počet výtoků a armatur)	0
zařizovací předměty	VÝROBNÍK KÁVY A ČAJE - DODÁVKA ČÁSTI GASTRO
Vpusti	NEJSOU

5. Elektroinstalace	
Zásuvky 230 V	ANO
Volné vývody 230 V	ANO
Zásuvky 400 V	NE
Volné vývody 400 V	NE
Zásuvky datové	ANO
Vypínače	ANO
Svítlidla	8
Nouzové osvětlení	3
EPS	NE
EZS	ANO
Evakuační rozhlas	NE
Rozvaděč	NE
Uzemnění	NE

Stupeň	STD	Datum	9/2021	Číslo zakázky	2021_OV39	Revize	00	Měřítko	1:75
Objekt	-								
Část	E - KNIHA MÍSTNOSTÍ								
Výkres	E.53 PŮDORYS - ZÓNA Č. C.0.01								

Copyright DPU REVIT s.r.o.,
Všechna práva jsou vyhrazena, zejména právo na kopírování, distribuci apod. Žádná část nesmí být jakoukoliv formou (tiskem, jako fotokopie, elektronickými či jinými metodami) reprodukována a rozšiřována bez písemného souhlasu autora, s výjimkou licence k využití dle udlžené zadavateli při zachování ostatních autorských práv.

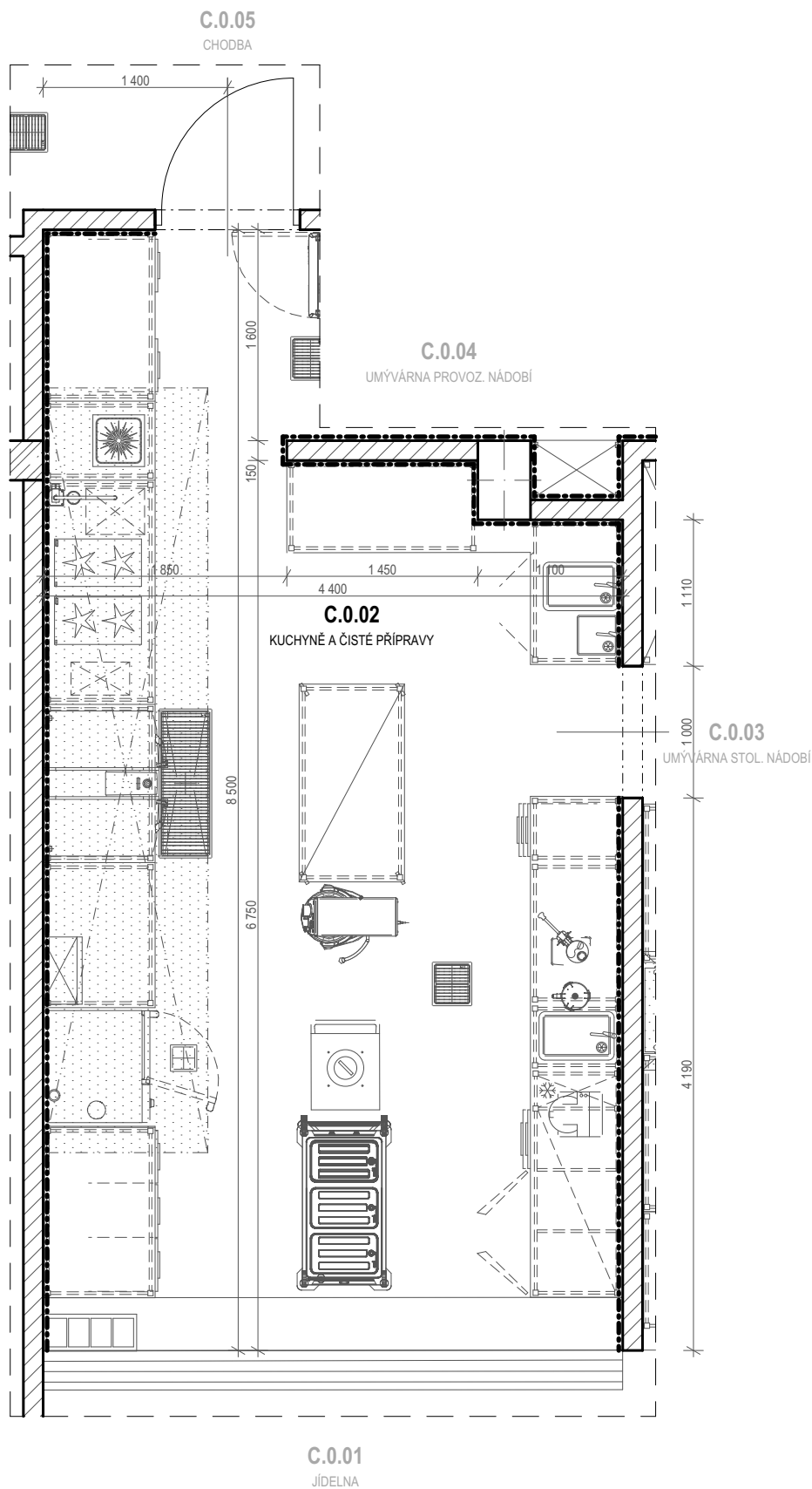

POZNÁMKA:
- ROZMĚRY A ŘEŠENÍ VÝPLNÍ OTVORŮ VIZ G. INTERIÉRY - VÝKRESOVÁ ČÁST A TABULKA DVEŘÍ

Číslo zóny	Účel užívání	Plocha (m ²)	Objem (m ³)
C.0.02	KUCHYNĚ A ČISTÉ PŘÍPRAVY	32,58	87,86

1. Parametry prostředí	
Vnější vlivy	NEBEZPEČNÉ
Osvětlenost (lx)	500
Návrhová teplota / vlhkost	20 °C / 50%
Topení	PODLAHOVÉ
VZT	ANO, podtlakové
Výměna vzduchu	0 / -2500
Chlazení	NE

2.Akustika	
Akustika stavební	NE
Akustika prostorová	NE

3. Stavební část	
Povrch podlah	KERAMICKÁ DLAŽBA
Povrch stěn	KERAMICKÝ OBKLAD
Povrch stropů, podhledy	OMÍTKA
Výplně otvorů - dveře	2
Výplně otvorů - okna	0
Stínění a zatemnění	NE

4. Zdravotechnické instalace	
Voda studená (počet výtoků a armatur)	6/0
Voda teplá (počet výtoků a armatur)	3/0
zařizovací předměty	ZAŘIZOVACÍ PŘEDMĚTY I ARMATURY - DODÁVKA ČÁSTI GASTRO
Vpusti	3

5. Elektroinstalace	
Zásuvky 230 V	ANO
Volné vývody 230 V	ANO
Zásuvky 400 V	ANO
Volné vývody 400 V	ANO
Zásuvky datové	NE
Vypínače	ANO
Svítlidla	6
Nouzové osvětlení	0
EPS	NE
EZS	NE
Evakuační rozhlas	NE
Rozvaděč	NE
Uzemnění	ANO - VŠECHNY KOVOVÉ ČÁSTI GASTRO ZAŘÍZENÍ

Stupeň	STD	Datum	9/2021	Číslo zakázky	2021_OV39	Revize	00	Měřítko	1:50
Objekt	-								
Část	E - KNIHA MÍSTNOSTÍ								
Výkres	E.54 PŮDORYS - ZÓNA Č. C.0.02								

Copyright DPU REVIT s.r.o.,
Všechna práva jsou vyhrazena, zejména právo na kopírování, distribuci apod. Žádná část nesmí být jakoukoliv formou (tiskem, jako fotokopie, elektronickými či jinými metodami) reprodukována a rozšiřována bez písemného souhlasu autora, s výjimkou licence k využití dle udlžené zadavateli při zachování ostatních autorských práv.

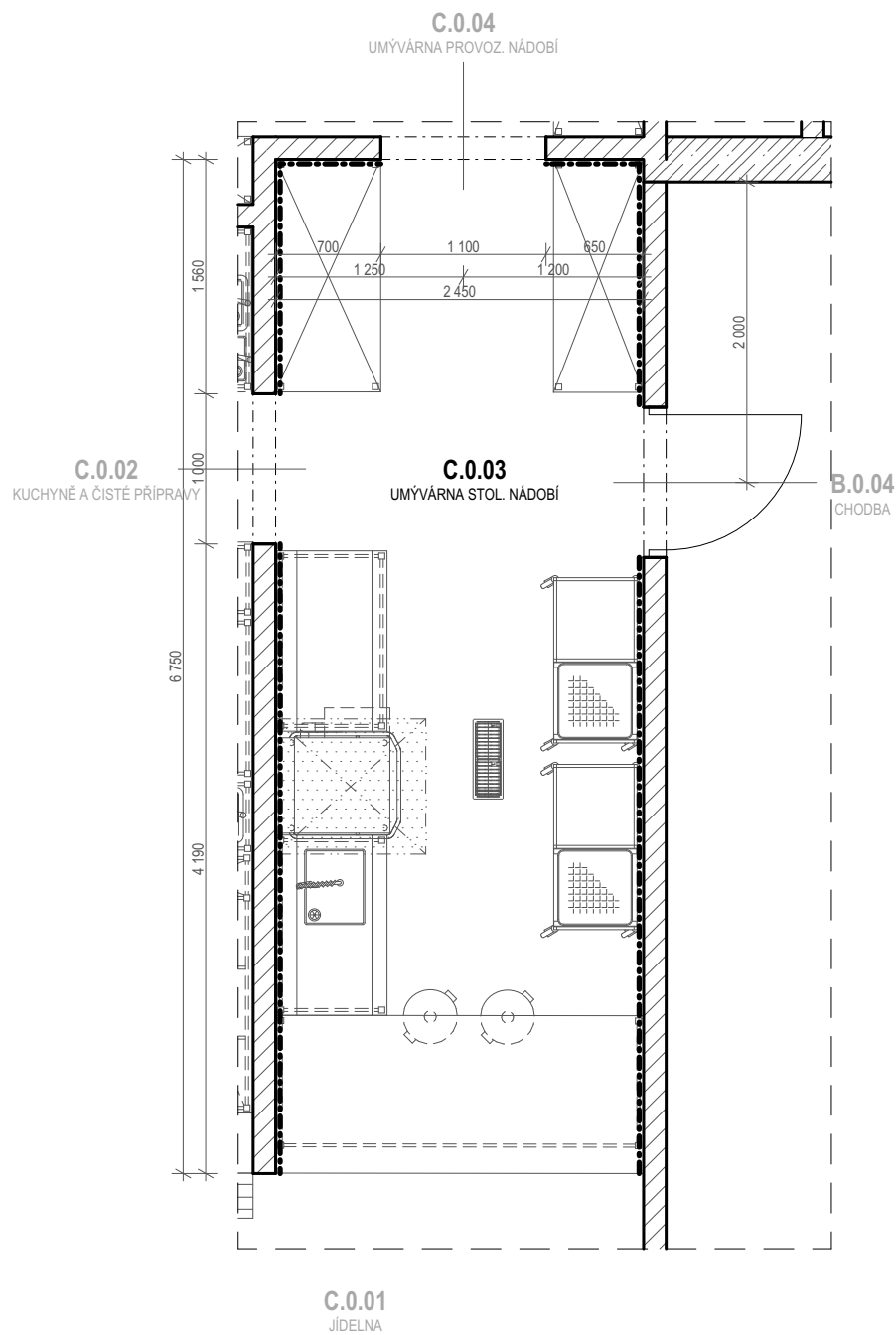

POZNÁMKA:
- ROZMĚRY A ŘEŠENÍ VÝPLNÍ OTVORŮ VIZ G. INTERIÉRY - VÝKRESOVÁ ČÁST A TABULKA DVEŘÍ

Číslo zóny	Účel užívání	Plocha (m ²)	Objem (m ³)
C.0.03	UMÝVÁRNA STOL. NÁDOBÍ	16,70	44,98

1. Parametry prostředí	
Vnější vlivy	ZVLÁŠT NEBEZPEČNÉ
Osvětlenost (lx)	500
Návrhová teplota / vlhkost	20 °C / 50%
Topení	PODLAHOVÉ
VZT	ANO, podtlakové
Výměna vzduchu	0 / -1000
Chlazení	NE

2.Akustika	
Akustika stavební	NE
Akustika prostorová	NE

3. Stavební část	
Povrch podlah	KERAMICKÁ DLAŽBA
Povrch stěn	KERAMICKÝ OBKLAD
Povrch stropů, podhledy	OMÍTKA
Výplně otvorů - dveře	3
Výplně otvorů - okna	0
Stínění a zatemnění	NE

4. Zdravotechnické instalace	
Voda studená (počet výtoků a armatur)	2/0
Voda teplá (počet výtoků a armatur)	1/0
zařizovací předměty	ZAŘIZOVACÍ PŘEDMĚTY I ARMATURY - DODÁVKA ČÁSTI GASTRO
Vpusti	1

5. Elektroinstalace	
Zásuvky 230 V	ANO
Volné vývody 230 V	ANO
Zásuvky 400 V	ANO
Volné vývody 400 V	ANO
Zásuvky datové	NE
Vypínače	ANO
Svítlidla	4
Nouzové osvětlení	0
EPS	NE
EZS	NE
Evakuační rozhlas	NE
Rozvaděč	NE
Uzemnění	ANO - VŠECHNY KOVOVÉ ČÁSTI GASTRO ZAŘÍZENÍ

Stupeň	STD	Datum	9/2021	Číslo zakázky	2021_OV39	Revize	00	Měřítko	1:50
Objekt	-								
Část	E - KNIHA MÍSNOSTÍ								
Výkres	E.55 PŮDORYS - ZÓNA Č. C.0.03								

Copyright DPU REVIT s.r.o.,
Všechna práva jsou vyhrazena, zejména právo na kopírování, distribuci apod. Žádná část nesmí být jakoukoliv formou (tiskem, jako fotokopie, elektronickými či jinými metodami) reprodukována a rozšiřována bez písemného souhlasu autora, s výjimkou licence k využití dle udlžené zadavateli při zachování ostatních autorských práv.

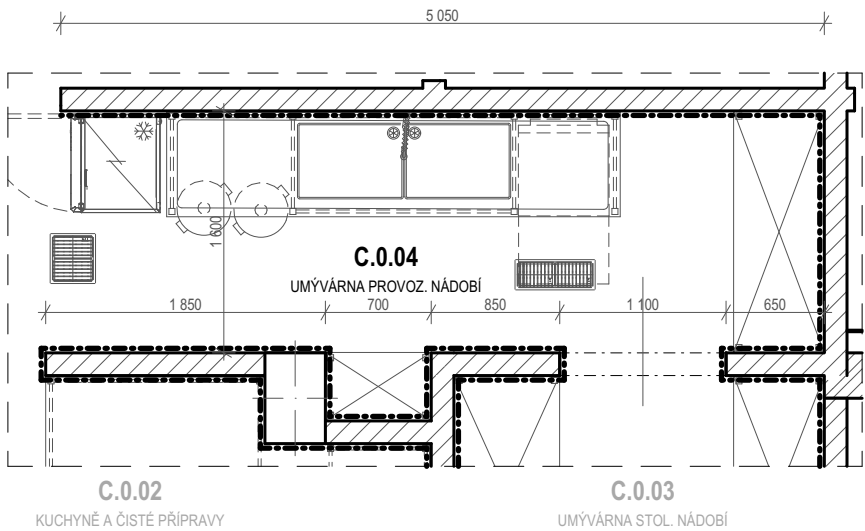

POZNÁMKA:
- ROZMĚRY A ŘEŠENÍ VÝPLNÍ OTVORŮ VIZ G. INTERIÉRY - VÝKRESOVÁ ČÁST A TABULKA DVEŘÍ

Číslo zóny	Účel užívání	Plocha (m ²)	Objem (m ³)
C.0.04	UMÝVÁRNA PROVOZ. NÁDOBÍ	8,55	23,10

1. Parametry prostředí	
Vnější vlivy	ZVLÁŠT NEBEZPEČNÉ
Osvětlenost (lx)	500
Návrhová teplota / vlhkost	20 °C / 50%
Topení	PODLAHOVÉ
VZT	ANO, podtlakové
Výměna vzduchu	0 / -200
Chlazení	NE

2.Akustika	
Akustika stavební	NE
Akustika prostorová	NE

3. Stavební část	
Povrch podlah	KERAMICKÁ DLAŽBA
Povrch stěn	KERAMICKÝ OBKLAD
Povrch stropů, podhledy	OMÍTKA
Výplně otvorů - dveře	2
Výplně otvorů - okna	0
Stínění a zatemnění	NE

4. Zdravotechnické instalace	
Voda studená (počet výtoků a armatur)	1/0
Voda teplá (počet výtoků a armatur)	1/0
zařizovací předměty	ZAŘIZOVACÍ PŘEDMĚTY I ARMATURY - DODÁVKA ČÁSTI GASTRO
Vpusti	2

5. Elektroinstalace	
Zásuvky 230 V	ANO
Volné vývody 230 V	ANO
Zásuvky 400 V	ANO
Volné vývody 400 V	ANO
Zásuvky datové	NE
Vypínače	ANO
Svítlidla	4
Nouzové osvětlení	0
EPS	NE
EZS	NE
Evakuační rozhlas	NE
Rozvaděč	NE
Uzemnění	ANO - VŠECHNY KOVOVÉ ČÁSTI GASTRO ZAŘÍZENÍ

Stupeň	STD	Datum	9/2021	Číslo zakázky	2021_OV39	Revize	00	Měřítko	1:50
Objekt	-								
Část	E - KNIHA MÍSTNOSTÍ								
Výkres	E.56 PŮDORYS - ZÓNA Č. C.0.04								

Copyright DPU REVIT s.r.o.,
Všechna práva jsou vyhrazena, zejména právo na kopírování, distribuci apod. Žádná část nesmí být jakoukoliv formou (tiskem, jako fotokopie, elektronickými či jinými metodami) reprodukována a rozšiřována bez písemného souhlasu autora, s výjimkou licence k využití dle udlžené zadavateli při zachování ostatních autorských práv.

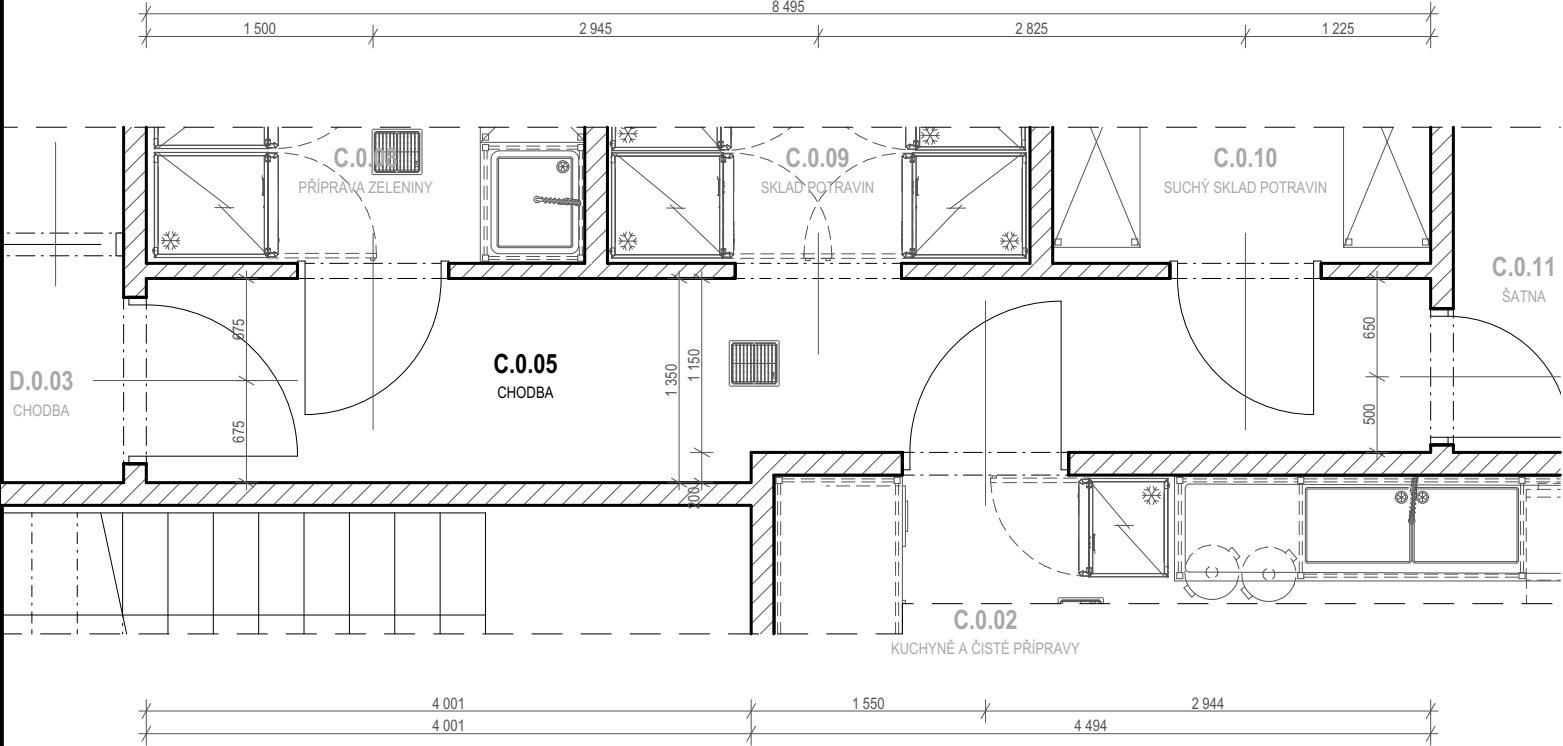

POZNÁMKA:
- ROZMĚRY A ŘEŠENÍ VÝPLNÍ OTVORŮ VIZ G. INTERIÉRY - VÝKRESOVÁ ČÁST A TABULKA DVEŘÍ

Číslo zóny	Účel užívání	Plocha (m ²)	Objem (m ³)
C.0.05	CHODBA	10,68	28,76

1. Parametry prostředí	
Vnější vlivy	NORMÁLNÍ
Osvětlenost (lx)	100
Návrhová teplota / vlhkost	15 °C / 50%
Topení	PODLAHOVÉ
VZT	ANO, přetlakové
Výměna vzduchu	+150 / -100
Chlazení	NE

2.Akustika	
Akustika stavební	NE
Akustika prostorová	NE

3. Stavební část	
Povrch podlah	KERAMICKÁ DLAŽBA
Povrch stěn	OMÍTKA
Povrch stropů, podhledy	OMÍTKA
Výplně otvorů - dveře	6
Výplně otvorů - okna	0
Stínění a zatemnění	NE

4. Zdravotechnické instalace	
Voda studená (počet výtoků a armatur)	1/0
Voda teplá (počet výtoků a armatur)	0
zařizovací předměty	HYDRANTOVÁ SKŘÍŇ
Vpusti	1

5. Elektroinstalace	
Zásuvky 230 V	NE
Volné vývody 230 V	NE
Zásuvky 400 V	NE
Volné vývody 400 V	NE
Zásuvky datové	NE
Vypínače	ANO
Svítlidla	3
Nouzové osvětlení	0
EPS	NE
EZS	NE
Evakuační rozhlas	NE
Rozvaděč	NE
Uzemnění	NE

Stupeň	STD	Datum	9/2021	Číslo zakázky	2021_OV39	Revize	00	Měřítko	1:50
Objekt	-								
Část	E - KNIHA MÍSTNOSTÍ								
Výkres	E.57 PŮDORYS - ZÓNA Č. C.0.05								

Copyright DPU REVIT s.r.o.,
Všechna práva jsou vyhrazena, zejména právo na kopírování, distribuci apod. Žádná část nesmí být jakoukoliv formou (tiskem, jako fotokopie, elektronickými či jinými metodami) reprodukována a rozšiřována bez písemného souhlasu autora, s výjimkou licence k využití dle udlžené zadavateli při zachování ostatních autorských práv.

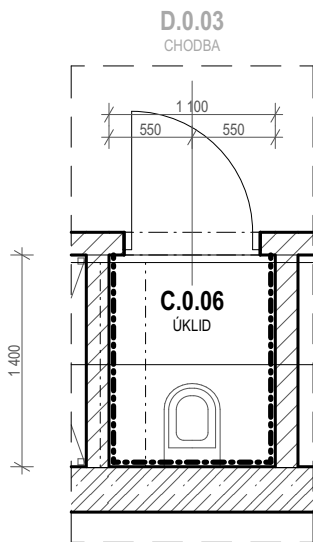

POZNÁMKA:
- ROZMĚRY A ŘEŠENÍ VÝPLNÍ OTVORŮ VIZ G. INTERIÉRY - VÝKRESOVÁ ČÁST A TABULKA DVEŘÍ

Číslo zóny	Účel užívání	Plocha (m ²)	Objem (m ³)
C.0.06	ÚKLID	1,54	4,16

1. Parametry prostředí	
Vnější vlivy	NORMÁLNÍ
Osvětlenost (lx)	200
Návrhová teplota / vlhkost	15 °C / 50%
Topení	NEVYTÁPĚNO
VZT	ANO, podtlakové
Výměna vzduchu	0 / -50
Chlazení	NE

2.Akustika	
Akustika stavební	NE
Akustika prostorová	NE

3. Stavební část	
Povrch podlah	KERAMICKÁ DLAŽBA
Povrch stěn	OMÍTKA+OBKLAD
Povrch stropů, podhledy	OMÍTKA
Výplně otvorů - dveře	1
Výplně otvorů - okna	0
Stínění a zatemnění	NE

4. Zdravotechnické instalace	
Voda studená (počet výtoků a armatur)	1/1
Voda teplá (počet výtoků a armatur)	1/1
zařizovací předměty	VÝLEVKA
Vpusti	NEJSOU

5. Elektroinstalace	
Zásuvky 230 V	NE
Volné vývody 230 V	NE
Zásuvky 400 V	NE
Volné vývody 400 V	NE
Zásuvky datové	NE
Vypínače	ANO
Svítlidla	1
Nouzové osvětlení	0
EPS	NE
EZS	NE
Evakuační rozhlas	NE
Rozvaděč	NE
Uzemnění	NE

Stupeň	STD	Datum	9/2021	Číslo zakázky	2021_OV39	Revize	00	Měřítko	1:50
Objekt	-								
Část	E - KNIHA MÍSTNOSTÍ								
Výkres	E.58 PŮDORYS - ZÓNA Č. C.0.06								

Copyright DPU REVIT s.r.o.,
Všechna práva jsou vyhrazena, zejména právo na kopírování, distribuci apod. Žádná část nesmí být jakoukoliv formou (tiskem, jako fotokopie, elektronickými či jinými metodami) reprodukována a rozšiřována bez písemného souhlasu autora, s výjimkou licence k využití dle udlžené zadavateli při zachování ostatních autorských práv.

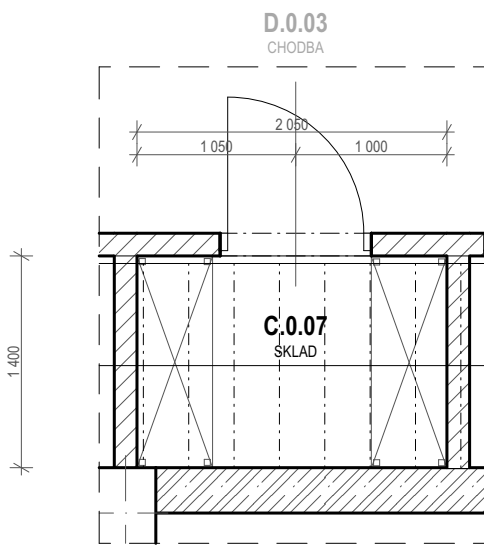

POZNÁMKA:
- ROZMĚRY A ŘEŠENÍ VÝPLNÍ OTVORŮ VIZ G. INTERIÉRY - VÝKRESOVÁ ČÁST A TABULKA DVEŘÍ

Číslo zóny	Účel užívání	Plocha (m ²)	Objem (m ³)
C.0.07	SKLAD	2,87	7,74

1. Parametry prostředí	
Vnější vlivy	NORMÁLNÍ
Osvětlenost (lx)	100
Návrhová teplota / vlhkost	15 °C / 50%
Topení	NEVYTÁPĚNO
VZT	ANO, podtlakové
Výměna vzduchu	0 / -50
Chlazení	NE

2.Akustika	
Akustika stavební	NE
Akustika prostorová	NE

3. Stavební část	
Povrch podlah	KERAMICKÁ DLAŽBA
Povrch stěn	KERAMICKÝ OBKLAD
Povrch stropů, podhledy	OMÍTKA
Výplně otvorů - dveře	0
Výplně otvorů - okna	0
Stínění a zatemnění	NE

4. Zdravotechnické instalace	
Voda studená (počet výtoků a armatur)	0
Voda teplá (počet výtoků a armatur)	0
zařizovací předměty	NEJSOU
Vpusti	NEJSOU

5. Elektroinstalace	
Zásuvky 230 V	NE
Volné vývody 230 V	NE
Zásuvky 400 V	NE
Volné vývody 400 V	NE
Zásuvky datové	NE
Vypínače	ANO
Svítlidla	1
Nouzové osvětlení	0
EPS	NE
EZS	NE
Evakuační rozhlas	NE
Rozvaděč	NE
Uzemnění	NE

Stupeň	STD	Datum	9/2021	Číslo zakázky	2021_OV39	Revize	00	Měřítko	1:50
Objekt	-								
Část	E - KNIHA MÍSTNOSTÍ								
Výkres	E.59 PŮDORYS - ZÓNA Č. C.0.07								

Copyright DPU REVIT s.r.o.,
Všechna práva jsou vyhrazena, zejména právo na kopírování, distribuci apod. Žádná část nesmí být jakoukoliv formou (tiskem, jako fotokopie, elektronickými či jinými metodami) reprodukována a rozšiřována bez písemného souhlasu autora, s výjimkou licence k využití dle udlžené zadavateli při zachování ostatních autorských práv.

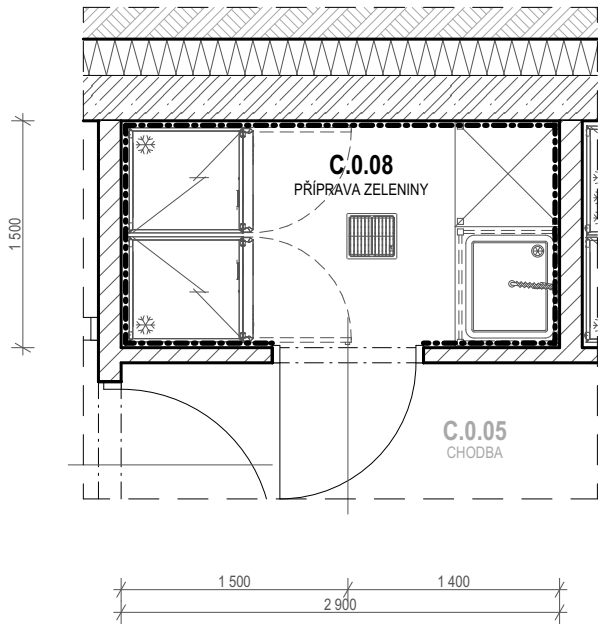

POZNÁMKA:
- ROZMĚRY A ŘEŠENÍ VÝPLNÍ OTVORŮ VIZ G. INTERIÉRY - VÝKRESOVÁ ČÁST A TABULKA DVEŘÍ

Číslo zóny	Účel užívání	Plocha (m ²)	Objem (m ³)
C.0.08	PŘÍPRAVA ZELENINY	4,35	11,74

1. Parametry prostředí	
Vnější vlivy	NORMÁLNÍ
Osvětlenost (lx)	300
Návrhová teplota / vlhkost	20 °C / 50%
Topení	PODLAHOVÉ
VZT	ANO, rovnotlaké
Výměna vzduchu	+100 / -100
Chlazení	NE

2.Akustika	
Akustika stavební	NE
Akustika prostorová	NE

3. Stavební část	
Povrch podlah	KERAMICKÁ DLAŽBA
Povrch stěn	KERAMICKÝ OBKLAD
Povrch stropů, podhledy	OMÍTKA
Výplně otvorů - dveře	1
Výplně otvorů - okna	0
Stínění a zatemnění	NE

4. Zdravotechnické instalace	
Voda studená (počet výtoků a armatur)	2/0
Voda teplá (počet výtoků a armatur)	1/0
zařizovací předměty	ZAŘIZOVACÍ PŘEDMĚTY I ARMATURY - DODÁVKA ČÁSTI GASTRO
Vpusti	2

5. Elektroinstalace	
Zásuvky 230 V	ANO
Volné vývody 230 V	ANO
Zásuvky 400 V	NE
Volné vývody 400 V	NE
Zásuvky datové	NE
Vypínače	ANO
Svítlidla	1
Nouzové osvětlení	0
EPS	NE
EZS	NE
Evakuační rozhlas	NE
Rozvaděč	NE
Uzemnění	ANO - VŠECHNY KOVOVÉ ČÁSTI GASTRO ZAŘÍZENÍ

Stupeň	STD	Datum	9/2021	Číslo zakázky	2021_OV39	Revize	00	Měřítko	1:50
Objekt	-								
Část	E - KNIHA MÍSTNOSTÍ								
Výkres	E.60 PŮDORYS - ZÓNA Č. C.0.08								

Copyright DPU REVIT s.r.o.,
Všechna práva jsou vyhrazena, zejména právo na kopírování, distribuci apod. Žádná část nesmí být jakoukoliv formou (tiskem, jako fotokopie, elektronickými či jinými metodami) reprodukována a rozšiřována bez písemného souhlasu autora, s výjimkou licence k využití dle udlžené zadavateli při zachování ostatních autorských práv.

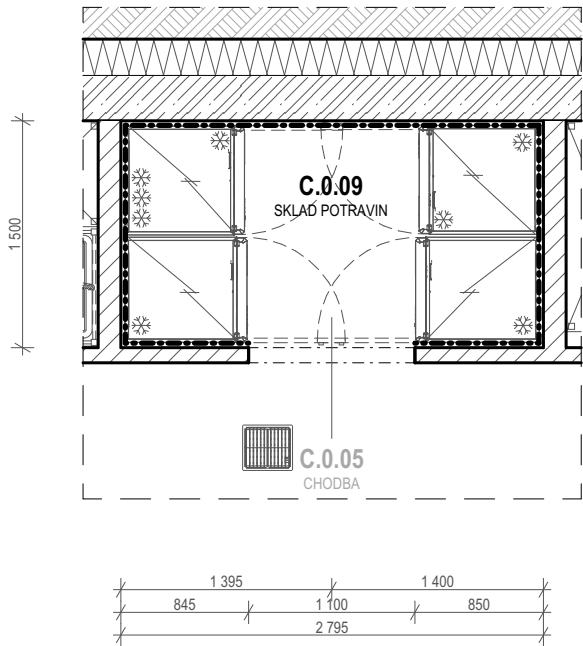

POZNÁMKA:
- ROZMĚRY A ŘEŠENÍ VÝPLNÍ OTVORŮ VIZ G. INTERIÉRY - VÝKRESOVÁ ČÁST A TABULKA DVEŘÍ

Číslo zóny	Účel užívání	Plocha (m ²)	Objem (m ³)
C.0.09	SKLAD POTRAVIN	4,19	11,32

1. Parametry prostředí	
Vnější vlivy	NORMÁLNÍ
Osvětlenost (lx)	100
Návrhová teplota / vlhkost	15 °C / 50%
Topení	NEVYTÁPĚNO
VZT	ANO, podtlakové
Výměna vzduchu	0 / -100
Chlazení	NE

2.Akustika	
Akustika stavební	NE
Akustika prostorová	NE

3. Stavební část	
Povrch podlah	KERAMICKÁ DLAŽBA
Povrch stěn	KERAMICKÝ OBKLAD
Povrch stropů, podhledy	OMÍTKA
Výplně otvorů - dveře	1
Výplně otvorů - okna	0
Stínění a zatemnění	NE

4. Zdravotechnické instalace	
Voda studená (počet výtoků a armatur)	0
Voda teplá (počet výtoků a armatur)	0
zařizovací předměty	NEJSOU
Vpusti	NEJSOU

5. Elektroinstalace	
Zásuvky 230 V	ANO
Volné vývody 230 V	NE
Zásuvky 400 V	NE
Volné vývody 400 V	NE
Zásuvky datové	NE
Vypínače	ANO
Svítlidla	1
Nouzové osvětlení	0
EPS	NE
EZS	NE
Evakuační rozhlas	NE
Rozvaděč	NE
Uzemnění	NE

Stupeň	STD	Datum	9/2021	Číslo zakázky	2021_OV39	Revize	00	Měřítko	1:50
Objekt	-								
Část	E - KNIHA MÍSTNOSTÍ								
Výkres	E.61 PŮDORYS - ZÓNA Č. C.0.09								

Copyright DPU REVIT s.r.o.,
Všechna práva jsou vyhrazena, zejména právo na kopírování, distribuci apod. Žádná část nesmí být jakoukoliv formou (tiskem, jako fotokopie, elektronickými či jinými metodami) reprodukována a rozšiřována bez písemného souhlasu autora, s výjimkou licence k využití dle udlžené zadavateli při zachování ostatních autorských práv.

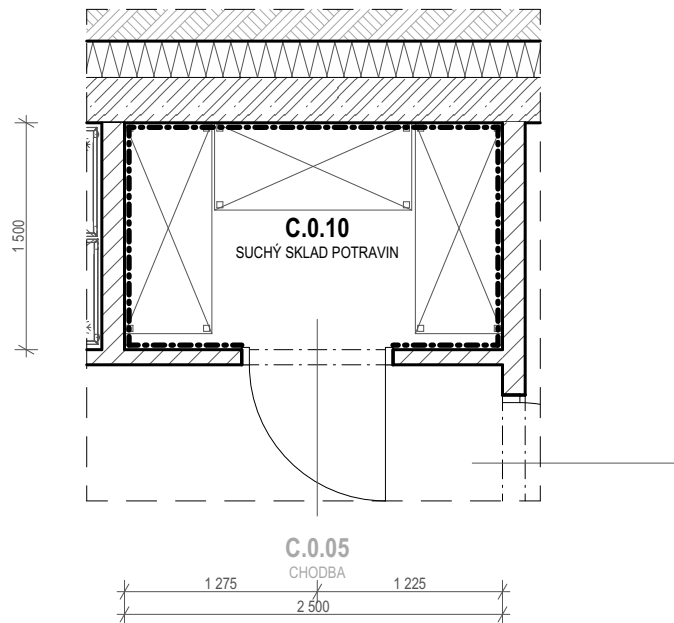

POZNÁMKA:
- ROZMĚRY A ŘEŠENÍ VÝPLNÍ OTVORŮ VIZ G. INTERIÉRY - VÝKRESOVÁ ČÁST A TABULKA DVEŘÍ

Číslo zóny	Účel užívání	Plocha (m ²)	Objem (m ³)
C.0.10	SUCHÝ SKLAD POTRAVIN	3,75	10,13

1. Parametry prostředí	
Vnější vlivy	NORMÁLNÍ
Osvětlenost (lx)	100
Návrhová teplota / vlhkost	15 °C / 50%
Topení	NEVYTÁPĚNO
VZT	ANO, podtlakové
Výměna vzduchu	0 / -50
Chlazení	NE

2.Akustika	
Akustika stavební	NE
Akustika prostorová	NE

3. Stavební část	
Povrch podlah	KERAMICKÁ DLAŽBA
Povrch stěn	KERAMICKÝ OBKLAD
Povrch stropů, podhledy	OMÍTKA
Výplně otvorů - dveře	1
Výplně otvorů - okna	0
Stínění a zatemnění	NE

4. Zdravotechnické instalace	
Voda studená (počet výtoků a armatur)	0
Voda teplá (počet výtoků a armatur)	0
zařizovací předměty	NEJSOU
Vpusti	NEJSOU

5. Elektroinstalace	
Zásuvky 230 V	NE
Volné vývody 230 V	NE
Zásuvky 400 V	NE
Volné vývody 400 V	NE
Zásuvky datové	NE
Vypínače	ANO
Svítlidla	1
Nouzové osvětlení	0
EPS	NE
EZS	NE
Evakuační rozhlas	NE
Rozvaděč	NE
Uzemnění	NE

Stupeň	STD	Datum	9/2021	Číslo zakázky	2021_OV39	Revize	00	Měřítko	1:50
Objekt	-								
Část	E - KNIHA MÍSTNOSTÍ								
Výkres	E.62 PŮDORYS - ZÓNA Č. C.0.10								

Copyright DPU REVIT s.r.o.,
Všechna práva jsou vyhrazena, zejména právo na kopírování, distribuci apod. Žádná část nesmí být jakoukoliv formou (tiskem, jako fotokopie, elektronickými či jinými metodami) reprodukována a rozšiřována bez písemného souhlasu autora, s výjimkou licence k využití dle udlžené zadavateli při zachování ostatních autorských práv.

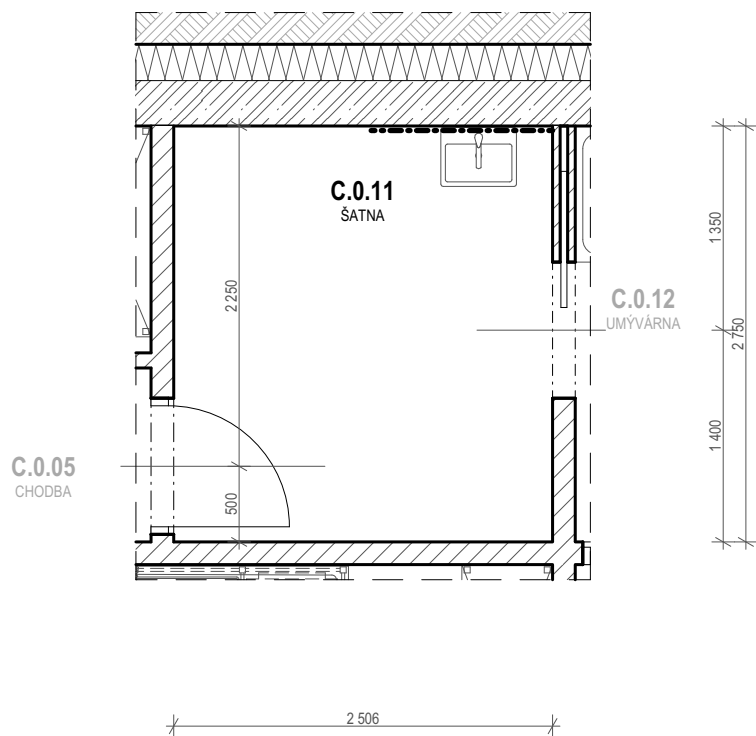

POZNÁMKA:
- ROZMĚRY A ŘEŠENÍ VÝPLNÍ OTVORŮ VIZ G. INTERIÉRY - VÝKRESOVÁ ČÁST A TABULKA DVEŘÍ

Číslo zóny	Účel užívání	Plocha (m ²)	Objem (m ³)
C.0.11	ŠATNA	7,08	18,98

1. Parametry prostředí	
Vnější vlivy	NORMÁLNÍ
Osvětlenost (lx)	200
Návrhová teplota / vlhkost	24 °C / 60%
Topení	PODLAHOVÉ
VZT	ANO, přetlakové
Výměna vzduchu	+310 / -140
Chlazení	NE

2.Akustika	
Akustika stavební	NE
Akustika prostorová	NE

3. Stavební část	
Povrch podlah	KERAMICKÁ DLAŽBA
Povrch stěn	OMÍTKA+OBKLAD
Povrch stropů, podhledy	SDK PODHLED; S.V. 2,7 m
Výplně otvorů - dveře	2
Výplně otvorů - okna	0
Stínění a zatemnění	NE

4. Zdravotechnické instalace	
Voda studená (počet výtoků a armatur)	1/1
Voda teplá (počet výtoků a armatur)	1/1
zařizovací předměty	UMYVADLO
Vpusti	NEJSOU

5. Elektroinstalace	
Zásuvky 230 V	ANO
Volné vývody 230 V	NE
Zásuvky 400 V	NE
Volné vývody 400 V	NE
Zásuvky datové	NE
Vypínače	ANO
Svítlidla	2
Nouzové osvětlení	0
EPS	NE
EZS	NE
Evakuační rozhlas	NE
Rozvaděč	NE
Uzemnění	NE

Stupeň	STD	Datum	9/2021	Číslo zakázky	2021_OV39	Revize	00	Měřítko	1:50
Objekt	-								
Část	E - KNIHA MÍSTNOSTÍ								
Výkres	E.63 PŮDORYS - ZÓNA Č. C.0.11								

Copyright DPU REVIT s.r.o.,
Všechna práva jsou vyhrazena, zejména právo na kopírování, distribuci apod. Žádná část nesmí být jakoukoliv formou (tiskem, jako fotokopie, elektronickými či jinými metodami) reprodukována a rozšiřována bez písemného souhlasu autora, s výjimkou licence k využití dle udlžené zadavateli při zachování ostatních autorských práv.

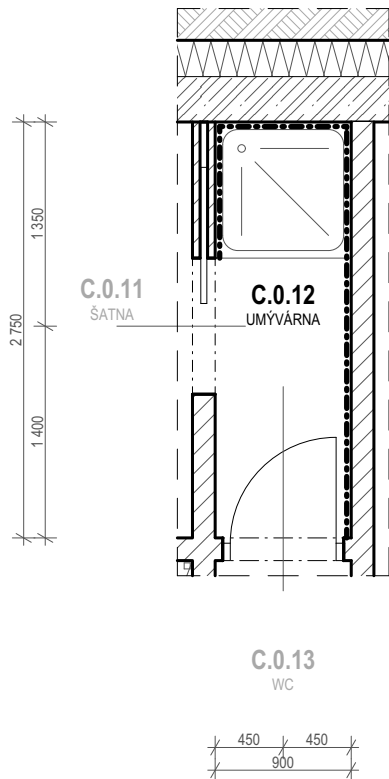

POZNÁMKA:
- ROZMĚRY A ŘEŠENÍ VÝPLNÍ OTVORŮ VIZ G. INTERIÉRY - VÝKRESOVÁ ČÁST A TABULKA DVEŘÍ

Číslo zóny	Účel užívání	Plocha (m ²)	Objem (m ³)
C.0.12	UMÝVÁRNA	2,48	6,68

1. Parametry prostředí	
Vnější vlivy	ZVLÁŠT NEBEZPEČNÉ
Osvětlenost (lx)	200
Návrhová teplota / vlhkost	24 °C / 50%
Topení	PODLAHOVÉ
VZT	ANO, podtlakové
Výměna vzduchu	0 / -150
Chlazení	NE

2.Akustika	
Akustika stavební	NE
Akustika prostorová	NE

3. Stavební část	
Povrch podlah	KERAMICKÁ DLAŽBA
Povrch stěn	KERAMICKÝ OBKLAD
Povrch stropů, podhledy	SDK PODHLED; S.V. 2,7 m
Výplně otvorů - dveře	2
Výplně otvorů - okna	0
Stínění a zatemnění	NE

4. Zdravotechnické instalace	
Voda studená (počet výtoků a armatur)	1/1
Voda teplá (počet výtoků a armatur)	1/1
zařizovací předměty	SPRCHA
Vpusti	NEJSOU

5. Elektroinstalace	
Zásuvky 230 V	NE
Volné vývody 230 V	NE
Zásuvky 400 V	NE
Volné vývody 400 V	NE
Zásuvky datové	NE
Vypínače	ANO
Svítlidla	1
Nouzové osvětlení	0
EPS	NE
EZS	NE
Evakuační rozhlas	NE
Rozvaděč	NE
Uzemnění	NE

Stupeň	STD	Datum	9/2021	Číslo zakázky	2021_OV39	Revize	00	Měřítko	1:50
Objekt	-								
Část	E - KNIHA MÍSTNOSTÍ								
Výkres	E.64 PŮDORYS - ZÓNA Č. C.0.12								

Copyright DPU REVIT s.r.o.,
Všechna práva jsou vyhrazena, zejména právo na kopírování, distribuci apod. Žádná část nesmí být jakoukoliv formou (tiskem, jako fotokopie, elektronickými či jinými metodami) reprodukována a rozšiřována bez písemného souhlasu autora, s výjimkou licence k využití dle udlžené zadavateli při zachování ostatních autorských práv.

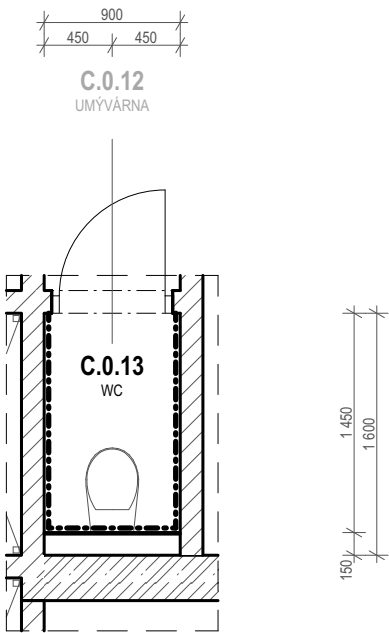

POZNÁMKA:
- ROZMĚRY A ŘEŠENÍ VÝPLNÍ OTVORŮ VIZ G. INTERIÉRY - VÝKRESOVÁ ČÁST A TABULKA DVEŘÍ

Číslo zóny	Účel užívání	Plocha (m ²)	Objem (m ³)
C.0.13	WC	1,31	3,55

1. Parametry prostředí	
Vnější vlivy	NORMÁLNÍ
Osvětlenost (lx)	200
Návrhová teplota / vlhkost	20 °C / 50%
Topení	PODLAHOVÉ
VZT	ANO, podtlakové
Výměna vzduchu	0 / -50
Chlazení	NE

2.Akustika	
Akustika stavební	NE
Akustika prostorová	NE

3. Stavební část	
Povrch podlah	KERAMICKÁ DLAŽBA
Povrch stěn	KERAMICKÝ OBKLAD
Povrch stropů, podhledy	SDK PODHLED; S.V. 2,7 m
Výplně otvorů - dveře	1
Výplně otvorů - okna	0
Stínění a zatemnění	NE

4. Zdravotechnické instalace	
Voda studená (počet výtoků a armatur)	1/0
Voda teplá (počet výtoků a armatur)	0
zařizovací předměty	ZÁCHODOVÝ MODUL + ZÁVĚSNÁ MÍSA
Vpusti	NEJSOU

5. Elektroinstalace	
Zásuvky 230 V	NE
Volné vývody 230 V	NE
Zásuvky 400 V	NE
Volné vývody 400 V	NE
Zásuvky datové	NE
Vypínače	ANO
Svítlidla	1
Nouzové osvětlení	0
EPS	NE
EZS	NE
Evakuační rozhlas	NE
Rozvaděč	NE
Uzemnění	NE

Stupeň	STD	Datum	9/2021	Číslo zakázky	2021_OV39	Revize	00	Měřítko	1:50
Objekt	-								
Část	E - KNIHA MÍSTOSTÍ								
Výkres	E.65 PŮDORYS - ZÓNA Č. C.0.13								

Copyright DPU REVIT s.r.o.,
Všechna práva jsou vyhrazena, zejména právo na kopírování, distribuci apod. Žádná část nesmí být jakoukoliv formou (tiskem, jako fotokopie, elektronickými či jinými metodami) reprodukována a rozšiřována bez písemného souhlasu autora, s výjimkou licence k využití dle udlžené zadavateli při zachování ostatních autorských práv.

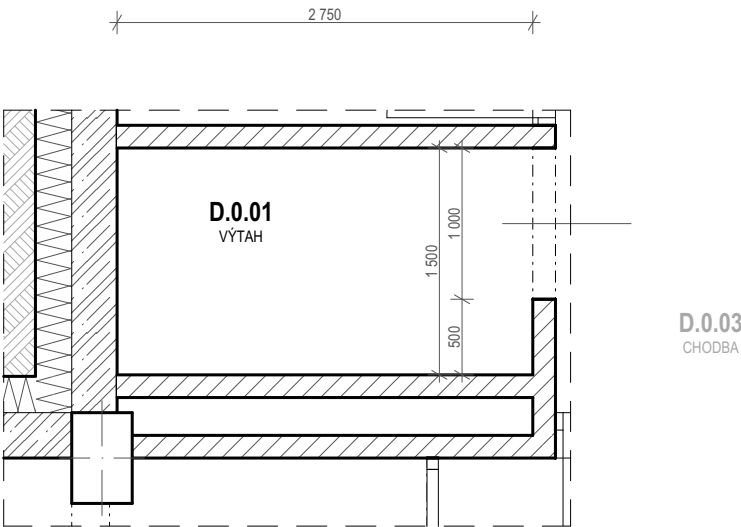

POZNÁMKA:
- ROZMĚRY A ŘEŠENÍ VÝPLNÍ OTVORŮ VIZ G. INTERIÉRY - VÝKRESOVÁ ČÁST A TABULKA DVEŘÍ

Číslo zóny	Účel užívání	Plocha (m ²)	Objem (m ³)
D.0.01	VÝTAH	4,12	14,44

1. Parametry prostředí	
Vnější vlivy	NORMÁLNÍ
Osvětlenost (lx)	200
Návrhová teplota / vlhkost	15 °C / 50%
Topení	NEVYTÁPĚNO
VZT	NE
Výměna vzduchu	-
Chlazení	NE

2.Akustika	
Akustika stavební	ANO
Akustika prostorová	NE

3. Stavební část	
Povrch podlah	BET. MAZANINA
Povrch stěn	OMÍTKA
Povrch stropů, podhledy	OMÍTKA
Výplně otvorů - dveře	1
Výplně otvorů - okna	0
Stínění a zatemnění	ZATEMŇOVACÍ ZÁVĚS / VENKOVNÍ ŽALUZIE

4. Zdravotechnické instalace	
Voda studená (počet výtoků a armatur)	0
Voda teplá (počet výtoků a armatur)	0
zařizovací předměty	NEJSOU
Vpusti	NEJSOU

5. Elektroinstalace	
Zásuvky 230 V	ANO
Volné vývody 230 V	NE
Zásuvky 400 V	NE
Volné vývody 400 V	ANO
Zásuvky datové	NE
Vypínače	ANO
Svítlidla	1
Nouzové osvětlení	0
EPS	NE
EZS	NE
Evakuační rozhlas	NE
Rozvaděč	NE
Uzemnění	NE

Stupeň	STD	Datum	9/2021	Číslo zakázky	2021_OV39	Revize	00	Měřítko	1:50
Objekt	-								
Část	E - KNIHA MÍSTNOSTÍ								
Výkres	E.66 PŮDORYS - ZÓNA Č. D.0.01								

Copyright DPU REVIT s.r.o.,
Všechna práva jsou vyhrazena, zejména právo na kopírování, distribuci apod. Žádná část nesmí být jakoukoliv formou (tiskem, jako fotokopie, elektronickými či jinými metodami) reprodukována a rozšiřována bez písemného souhlasu autora, s výjimkou licence k využití dle udlžené zadavateli při zachování ostatních autorských práv.

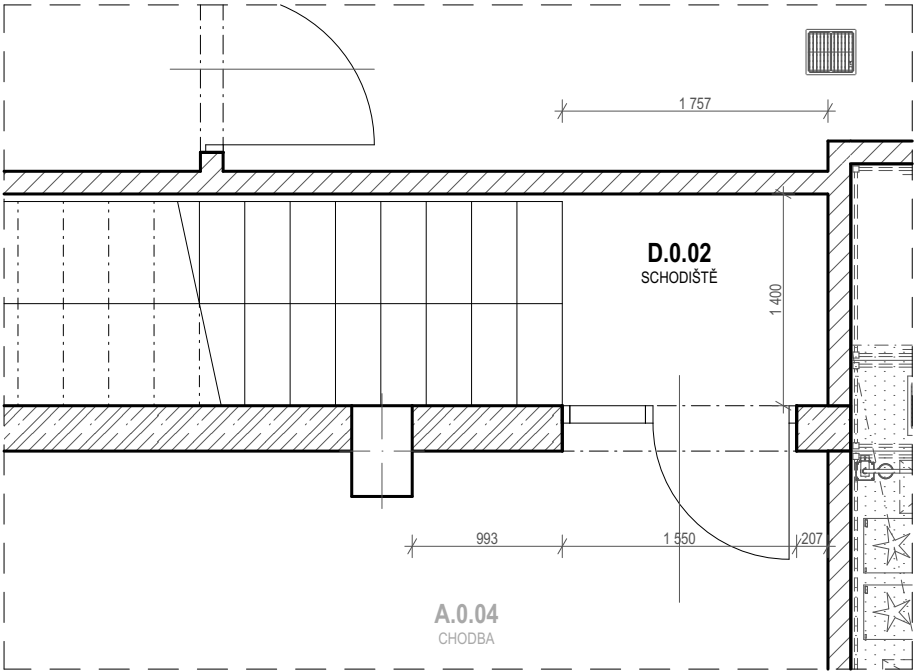

POZNÁMKA:
- ROZMĚRY A ŘEŠENÍ VÝPLNÍ OTVORŮ VIZ G. INTERIÉRY - VÝKRESOVÁ ČÁST A TABULKA DVEŘÍ

Číslo zóny	Účel užívání	Plocha (m ²)	Objem (m ³)
D.0.02	SCHODIŠTĚ	2,46	6,64

1. Parametry prostředí	
Vnější vlivy	NORMÁLNÍ
Osvětlenost (lx)	100
Návrhová teplota / vlhkost	15 °C / 50%
Topení	NEVYTÁPĚNO
VZT	NE
Výměna vzduchu	-
Chlazení	NE

2.Akustika	
Akustika stavební	NE
Akustika prostorová	NE

3. Stavební část	
Povrch podlah	KERAMICKÁ DLAŽBA
Povrch stěn	OMÍTKA
Povrch stropů, podhledy	SDK PODHLED
Výplně otvorů - dveře	1
Výplně otvorů - okna	0
Stínění a zatemnění	NE

4. Zdravotechnické instalace	
Voda studená (počet výtoků a armatur)	0
Voda teplá (počet výtoků a armatur)	0
zařizovací předměty	NEJSOU
Vpusti	NEJSOU

5. Elektroinstalace	
Zásuvky 230 V	NE
Volné vývody 230 V	NE
Zásuvky 400 V	NE
Volné vývody 400 V	NE
Zásuvky datové	NE
Vypínače	ANO
Svítlidla	3
Nouzové osvětlení	0
EPS	NE
EZS	NE
Evakuační rozhlas	NE
Rozvaděč	NE
Uzemnění	NE

Stupeň	STD	Datum	9/2021	Číslo zakázky	2021_OV39	Revize	00	Měřítko	1:50
Objekt	-								
Část	E - KNIHA MÍSTNOSTÍ								
Výkres	E.67 PŮDORYS - ZÓNA Č. D.0.02								

Copyright DPU REVIT s.r.o.,
Všechna práva jsou vyhrazena, zejména právo na kopírování, distribuci apod. Žádná část nesmí být jakoukoliv formou (tiskem, jako fotokopie, elektronickými či jinými metodami) reprodukována a rozšiřována bez písemného souhlasu autora, s výjimkou licence k využití dle udlžené zadavateli při zachování ostatních autorských práv.

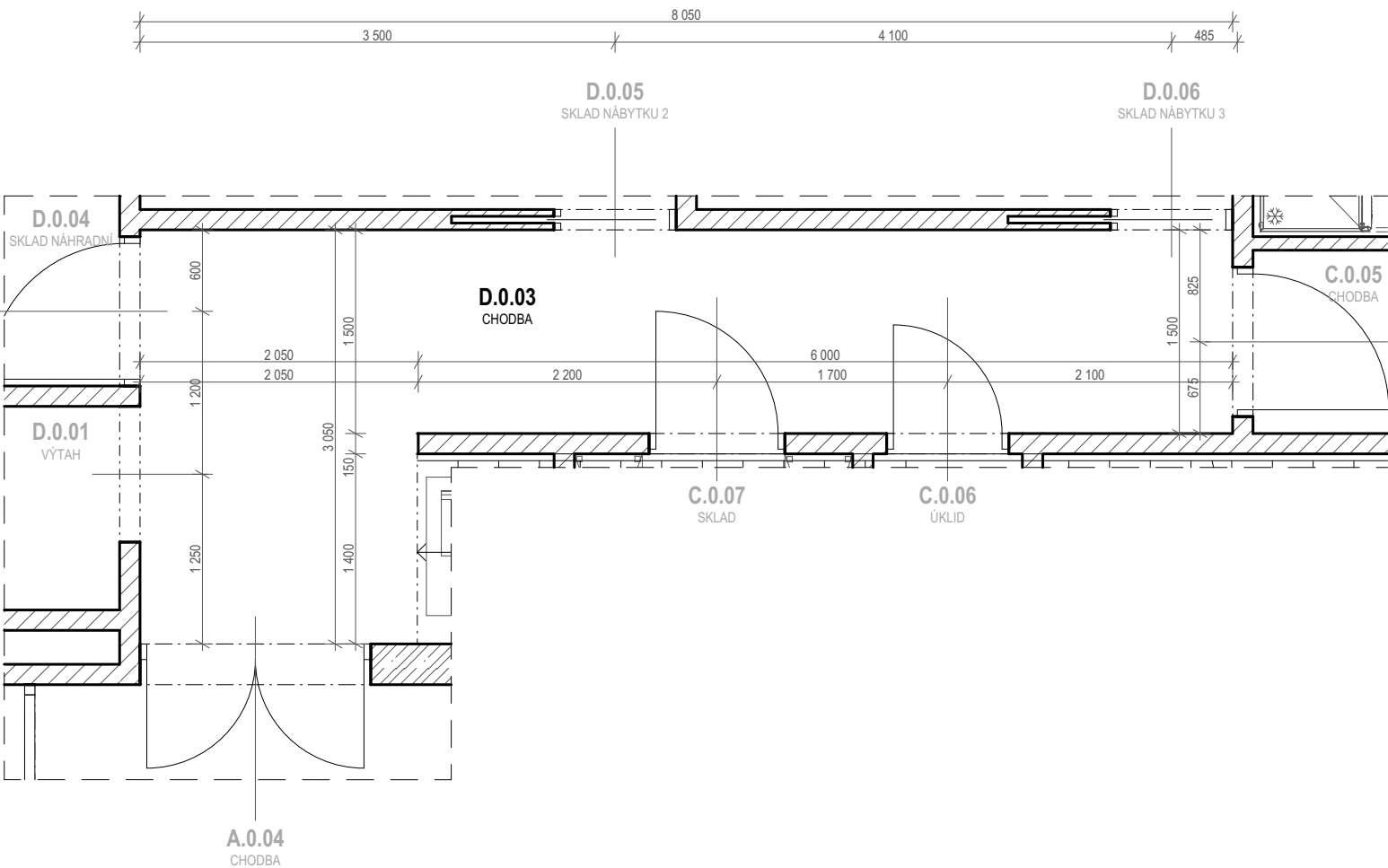

Číslo zóny	Účel užívání	Plocha (m ²)	Objem (m ³)
D.0.03	CHODBA	15,42	41,53

1. Parametry prostředí	
Vnější vlivy	NORMÁLNÍ
Osvětlenost (lx)	100
Návrhová teplota / vlhkost	15 °C / 50%
Topení	PODLAHOVÉ
VZT	ANO, podtlakové
Výměna vzduchu	0 / -50
Chlazení	NE

2.Akustika	
Akustika stavební	NE
Akustika prostorová	NE

3. Stavební část	
Povrch podlah	KERAMICKÁ DLAŽBA
Povrch stěn	OMÍTKA
Povrch stropů, podhledy	SDK PODHLED; S.V. 2,7 m
Výplně otvorů - dveře	6
Výplně otvorů - okna	0
Stínění a zatemnění	NE

4. Zdravotechnické instalace	
Voda studená (počet výtoků a armatur)	0
Voda teplá (počet výtoků a armatur)	0
zařizovací předměty	NEJSOU
Vpusti	NEJSOU

5. Elektroinstalace	
Zásuvky 230 V	ANO
Volné vývody 230 V	NE
Zásuvky 400 V	NE
Volné vývody 400 V	NE
Zásuvky datové	NE
Vypínače	ANO
Svítlidla	4
Nouzové osvětlení	0
EPS	NE
EZS	NE
Evakuační rozhlas	NE
Rozvaděč	NE
Uzemnění	NE

Stupeň	STD	Datum	9/2021	Číslo zakázky	2021_OV39	Revize	00	Měřítko	1:50
Objekt	-								
Část	E - KNIHA MÍSTNOSTÍ								
Výkres	E.68 PŮDORYS - ZÓNA Č. D.0.03								

Copyright DPU REVIT s.r.o.,
Všechna práva jsou vyhrazena, zejména právo na kopírování, distribuci apod. Žádná část nesmí být jakoukoliv formou (tiskem, jako fotokopie, elektronickými či jinými metodami) reprodukována a rozšiřována bez písemného souhlasu autora, s výjimkou licence k využití dle udlžené zadavateli při zachování ostatních autorských práv.

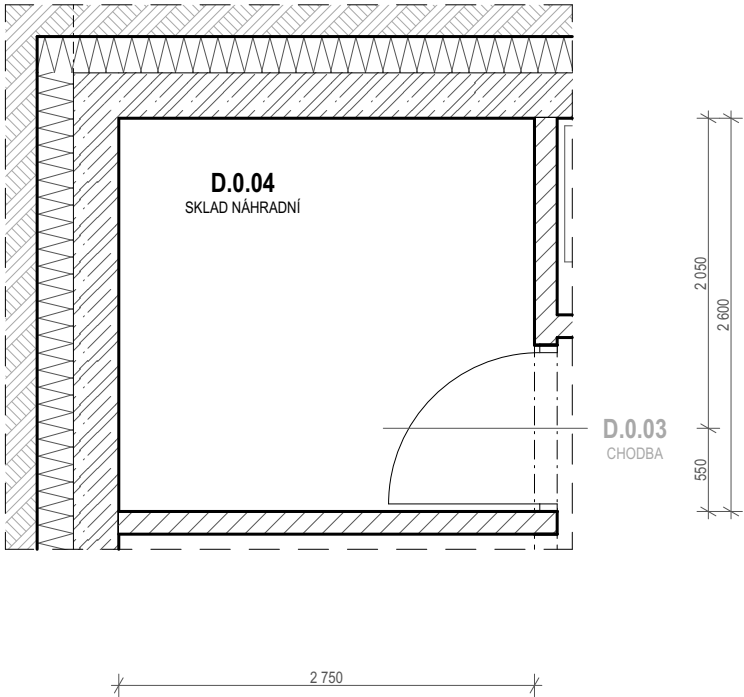

POZNÁMKA:
- ROZMĚRY A ŘEŠENÍ VÝPLNÍ OTVORŮ VIZ G. INTERIÉRY - VÝKRESOVÁ ČÁST A TABULKA DVEŘÍ

Číslo zóny	Účel užívání	Plocha (m ²)	Objem (m ³)
D.0.04	SKLAD NÁHRADNÍ	7,15	23,59

1. Parametry prostředí	
Vnější vlivy	NORMÁLNÍ
Osvětlenost (lx)	100
Návrhová teplota / vlhkost	15 °C / 50%
Topení	NEVYTÁPĚNO
VZT	ANO, podtlakové
Výměna vzduchu	0 / -50
Chlazení	NE

2.Akustika	
Akustika stavební	NE
Akustika prostorová	NE

3. Stavební část	
Povrch podlah	KERAMICKÁ DLAŽBA
Povrch stěn	OMÍTKA
Povrch stropů, podhledy	SDK PODHLED; S.V. 3,3 m
Výplně otvorů - dveře	1
Výplně otvorů - okna	0
Stínění a zatemnění	NE

4. Zdravotechnické instalace	
Voda studená (počet výtoků a armatur)	0
Voda teplá (počet výtoků a armatur)	0
zařizovací předměty	NEJSOU
Vpusti	NEJSOU

5. Elektroinstalace	
Zásuvky 230 V	NE
Volné vývody 230 V	NE
Zásuvky 400 V	NE
Volné vývody 400 V	NE
Zásuvky datové	NE
Vypínače	ANO
Svítlidla	1
Nouzové osvětlení	0
EPS	NE
EZS	NE
Evakuační rozhlas	NE
Rozvaděč	NE
Uzemnění	NE

Stupeň	STD	Datum	9/2021	Číslo zakázky	2021_OV39	Revize	00	Měřítko	1:50
Objekt	-								
Část	E - KNIHA MÍSTNOSTÍ								
Výkres	E.69 PŮDORYS - ZÓNA Č. D.0.04								

Copyright DPU REVIT s.r.o.,
Všechna práva jsou vyhrazena, zejména právo na kopírování, distribuci apod. Žádná část nesmí být jakoukoliv formou (tiskem, jako fotokopie, elektronickými či jinými metodami) reprodukována a rozšiřována bez písemného souhlasu autora, s výjimkou licence k využití dle udlžené zadavateli při zachování ostatních autorských práv.

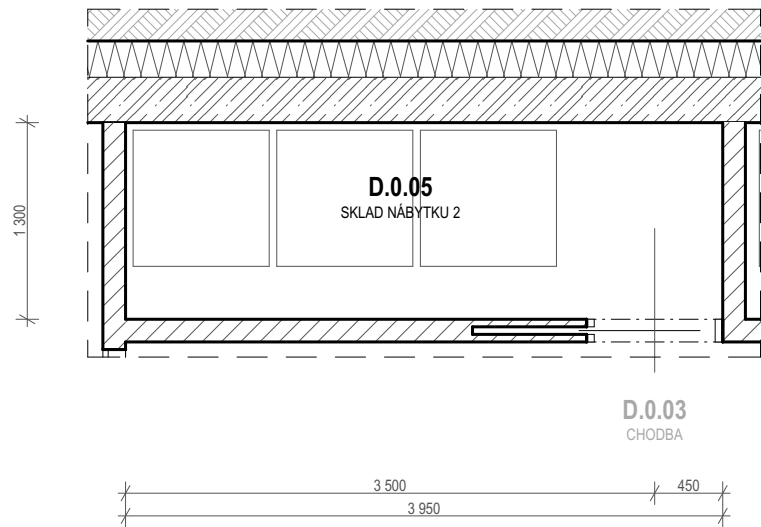

POZNÁMKA:
- ROZMĚRY A ŘEŠENÍ VÝPLNÍ OTVORŮ VIZ G. INTERIÉRY - VÝKRESOVÁ ČÁST A TABULKA DVEŘÍ

Číslo zóny	Účel užívání	Plocha (m ²)	Objem (m ³)
D.0.05	SKLAD NÁBYTKU 2	5,13	16,94

1. Parametry prostředí	
Vnější vlivy	NORMÁLNÍ
Osvětlenost (lx)	100
Návrhová teplota / vlhkost	15 °C / 50%
Topení	NEVYTÁPĚNO
VZT	ANO, podtlakové
Výměna vzduchu	0 / -50
Chlazení	NE

2.Akustika	
Akustika stavební	NE
Akustika prostorová	NE

3. Stavební část	
Povrch podlah	KERAMICKÁ DLAŽBA
Povrch stěn	OMÍTKA
Povrch stropů, podhledy	SDK PODHLED; S.V. 3,3 m
Výplně otvorů - dveře	1
Výplně otvorů - okna	0
Stínění a zatemnění	NE

4. Zdravotechnické instalace	
Voda studená (počet výtoků a armatur)	0
Voda teplá (počet výtoků a armatur)	0
zařizovací předměty	NEJSOU
Vpusti	NEJSOU

5. Elektroinstalace	
Zásuvky 230 V	NE
Volné vývody 230 V	NE
Zásuvky 400 V	NE
Volné vývody 400 V	NE
Zásuvky datové	NE
Vypínače	ANO
Svítlidla	2
Nouzové osvětlení	0
EPS	NE
EZS	NE
Evakuační rozhlas	NE
Rozvaděč	NE
Uzemnění	NE

Stupeň	STD	Datum	9/2021	Číslo zakázky	2021_OV39	Revize	00	Měřítko	1:50
Objekt	-								
Část	E - KNIHA MÍSTNOSTÍ								
Výkres	E.70 PŮDORYS - ZÓNA Č. D.0.05								

Copyright DPU REVIT s.r.o.,
Všechna práva jsou vyhrazena, zejména právo na kopírování, distribuci apod. Žádná část nesmí být jakoukoliv formou (tiskem, jako fotokopie, elektronickými či jinými metodami) reprodukována a rozšiřována bez písemného souhlasu autora, s výjimkou licence k využití dle udlžené zadavateli při zachování ostatních autorských práv.

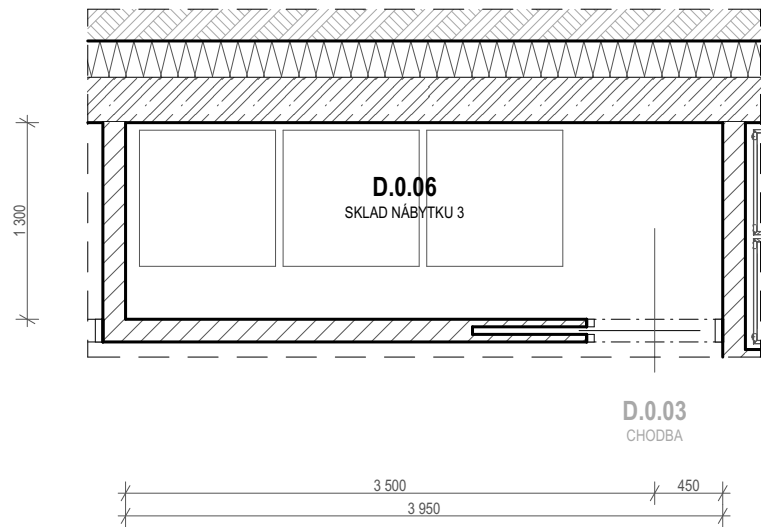

POZNÁMKA:
- ROZMĚRY A ŘEŠENÍ VÝPLNÍ OTVORŮ VIZ G. INTERIÉRY - VÝKRESOVÁ ČÁST A TABULKA DVEŘÍ

Číslo zóny	Účel užívání	Plocha (m ²)	Objem (m ³)
D.0.06	SKLAD NÁBYTKU 3	5,13	16,94

1. Parametry prostředí	
Vnější vlivy	NORMÁLNÍ
Osvětlenost (lx)	100
Návrhová teplota / vlhkost	15 °C / 50%
Topení	NEVYTÁPĚNO
VZT	ANO, podtlakové
Výměna vzduchu	0 / -50
Chlazení	NE

2.Akustika	
Akustika stavební	NE
Akustika prostorová	NE

3. Stavební část	
Povrch podlah	KERAMICKÁ DLAŽBA
Povrch stěn	OMÍTKA
Povrch stropů, podhledy	SDK PODHLED; S.V. 3,3 m
Výplně otvorů - dveře	1
Výplně otvorů - okna	0
Stínění a zatemnění	NE

4. Zdravotechnické instalace	
Voda studená (počet výtoků a armatur)	0
Voda teplá (počet výtoků a armatur)	0
zařizovací předměty	NEJSOU
Vpusti	NEJSOU

5. Elektroinstalace	
Zásuvky 230 V	NE
Volné vývody 230 V	NE
Zásuvky 400 V	NE
Volné vývody 400 V	NE
Zásuvky datové	NE
Vypínače	ANO
Svítlidla	2
Nouzové osvětlení	0
EPS	NE
EZS	NE
Evakuační rozhlas	NE
Rozvaděč	NE
Uzemnění	NE

Stupeň	STD	Datum	9/2021	Číslo zakázky	2021_OV39	Revize	00	Měřítko	1:50
Objekt	-								
Část	E - KNIHA MÍSTNOSTÍ								
Výkres	E.71 PŮDORYS - ZÓNA Č. D.0.06								

Copyright DPU REVIT s.r.o.,
Všechna práva jsou vyhrazena, zejména právo na kopírování, distribuci apod. Žádná část nesmí být jakoukoliv formou (tiskem, jako fotokopie, elektronickými či jinými metodami) reprodukována a rozšiřována bez písemného souhlasu autora, s výjimkou licence k využití dle udlžené zadavateli při zachování ostatních autorských práv.

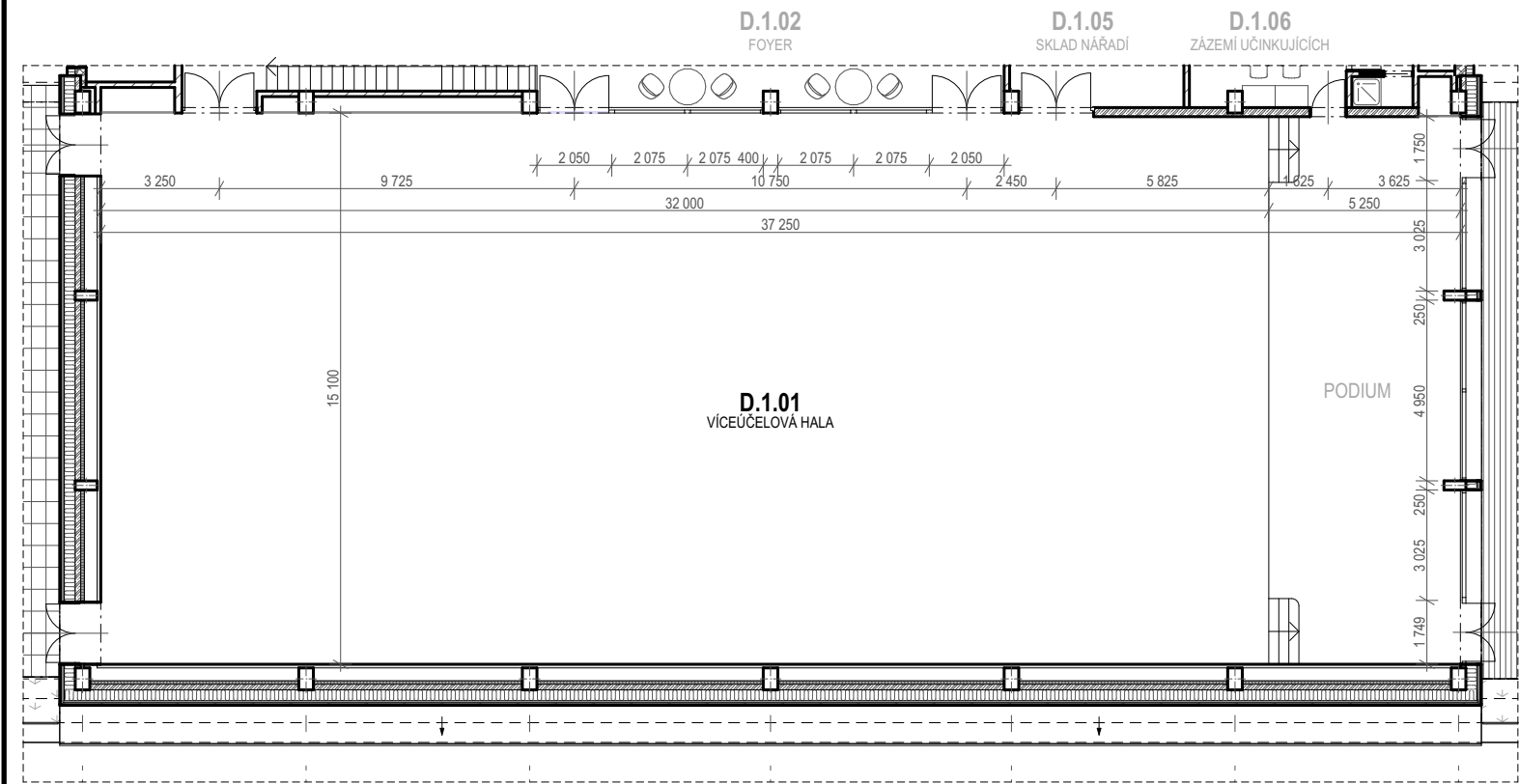

POZNÁMKA:
- ROZMĚRY A ŘEŠENÍ VÝPLNÍ OTVORŮ VIZ G. INTERIÉRY - VÝKRESOVÁ ČÁST A TABULKA DVEŘÍ

Číslo zóny	Účel užívání	Plocha (m ²)	Objem (m ³)
D.1.01	VÍCEÚČELOVÁ HALA	563,21	3994,18

1. Parametry prostředí	
Vnější vlivy	NORMÁLNÍ
Osvětlenost (lx)	300
Návrhová teplota / vlhkost	20 °C / 50%
Topení	OTOPNÁ TĚLESA
VZT	ANO, rovnotlaké
Výměna vzduchu	+4750 / -4750
Chlazení	NE

2.Akustika	
Akustika stavební	NE
Akustika prostorová	ANO

3. Stavební část	
Povrch podlah	PALUBOVKA
Povrch stěn	DESKOVÝ OBKLAD
Povrch stropů, podhledy	SDK PODHLED
Výplně otvorů - dveře	9
Výplně otvorů - okna	7
Stínění a zatemnění	NE

4. Zdravotechnické instalace	
Voda studená (počet výtoků a armatur)	1/0
Voda teplá (počet výtoků a armatur)	0
zařizovací předměty	HYDRANTOVÁ SKŘÍŇ
Vpusti	NEJSOU

5. Elektroinstalace	
Zásuvky 230 V	ANO
Volné vývody 230 V	ANO
Zásuvky 400 V	ANO
Volné vývody 400 V	ANO
Zásuvky datové	ANO
Vypínače	ANO
Svítlidla	91
Nouzové osvětlení	6
EPS	ANO
EZS	ANO
Evakuační rozhlas	ANO
Rozvaděč	NE
Uzemnění	NE

Stupeň	STD	Datum	9/2021	Číslo zakázky	2021_OV39	Revize	00	Měřítko	1:200
Objekt	-								
Část	E - KNIHA MÍSTNOSTÍ								
Výkres	E.72 PŮDORYS - ZÓNA Č. D.1.01								

Copyright DPU REVIT s.r.o.,
Všechna práva jsou vyhrazena, zejména právo na kopírování, distribuci apod. Žádná část nesmí být jakoukoliv formou (tiskem, jako fotokopie, elektronickými či jinými metodami) reprodukována a rozšiřována bez písemného souhlasu autora, s výjimkou licence k využití dle udlžené zadavateli při zachování ostatních autorských práv.

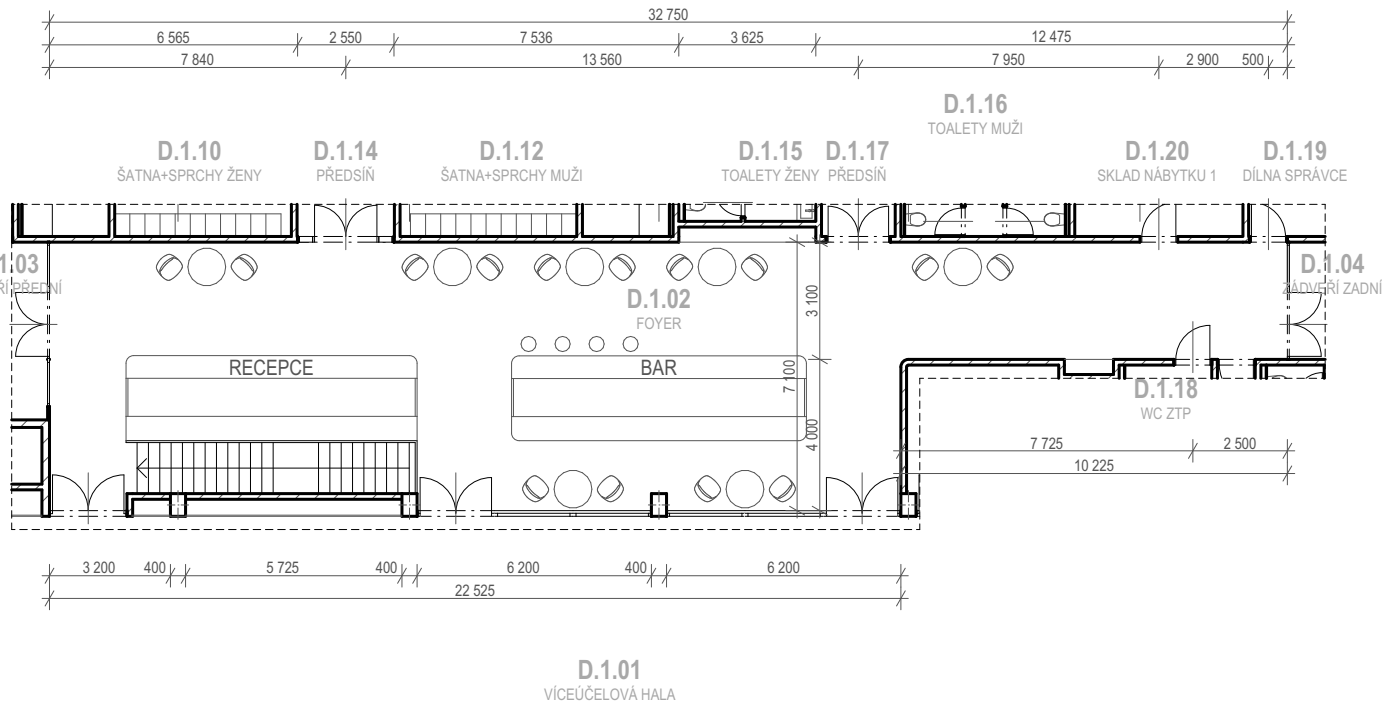

POZNÁMKA:
- ROZMĚRY A ŘEŠENÍ VÝPLNÍ OTVORŮ VIZ G. INTERIÉRY - VÝKRESOVÁ ČÁST A TABULKA DVEŘÍ

Číslo zóny	Účel užívání	Plocha (m ²)	Objem (m ³)
D.1.02	FOYER	181,46	634,95

1. Parametry prostředí	
Vnější vlivy	NORMÁLNÍ
Osvětlenost (lx)	100
Návrhová teplota / vlhkost	20 °C / 50%
Topení	PODLAHOVÉ
VZT	ANO, přetlakové
Výměna vzduchu	+1000 / -820
Chlazení	NE

2.Akustika	
Akustika stavební	NE
Akustika prostorová	NE

3. Stavební část	
Povrch podlah	LEŠTĚNÝ BETON
Povrch stěn	OMÍTKA
Povrch stropů, podhledy	BEZ PODHLEDU
Výplně otvorů - dveře	8
Výplně otvorů - okna	3
Stínění a zatemnění	NE

4. Zdravotechnické instalace	
Voda studená (počet výtoků a armatur)	2/2
Voda teplá (počet výtoků a armatur)	2/2
zařizovací předměty	2x KUCHYŇSKÝ DŘEZ
Vpusti	NEJSOU

5. Elektroinstalace	
Zásuvky 230 V	ANO
Volné vývody 230 V	ANO
Zásuvky 400 V	NE
Volné vývody 400 V	NE
Zásuvky datové	ANO
Vypínače	ANO
Svítlidla	16
Nouzové osvětlení	3
EPS	NE
EZS	ANO
Evakuační rozhlas	ANO
Rozvaděč	NE
Uzemnění	NE

Stupeň	STD	Datum	9/2021	Číslo zakázky	2021_OV39	Revize	00	Měřítko	1:200
Objekt	-								
Část	E - KNIHA MÍSTNOSTÍ								
Výkres	E.73 PŮDORYS - ZÓNA Č. D.1.02								

Copyright DPU REVIT s.r.o.,
Všechna práva jsou vyhrazena, zejména právo na kopírování, distribuci apod. Žádná část nesmí být jakoukoliv formou (tiskem, jako fotokopie, elektronickými či jinými metodami) reprodukována a rozšiřována bez písemného souhlasu autora, s výjimkou licence k využití dle udlžené zadavateli při zachování ostatních autorských práv.

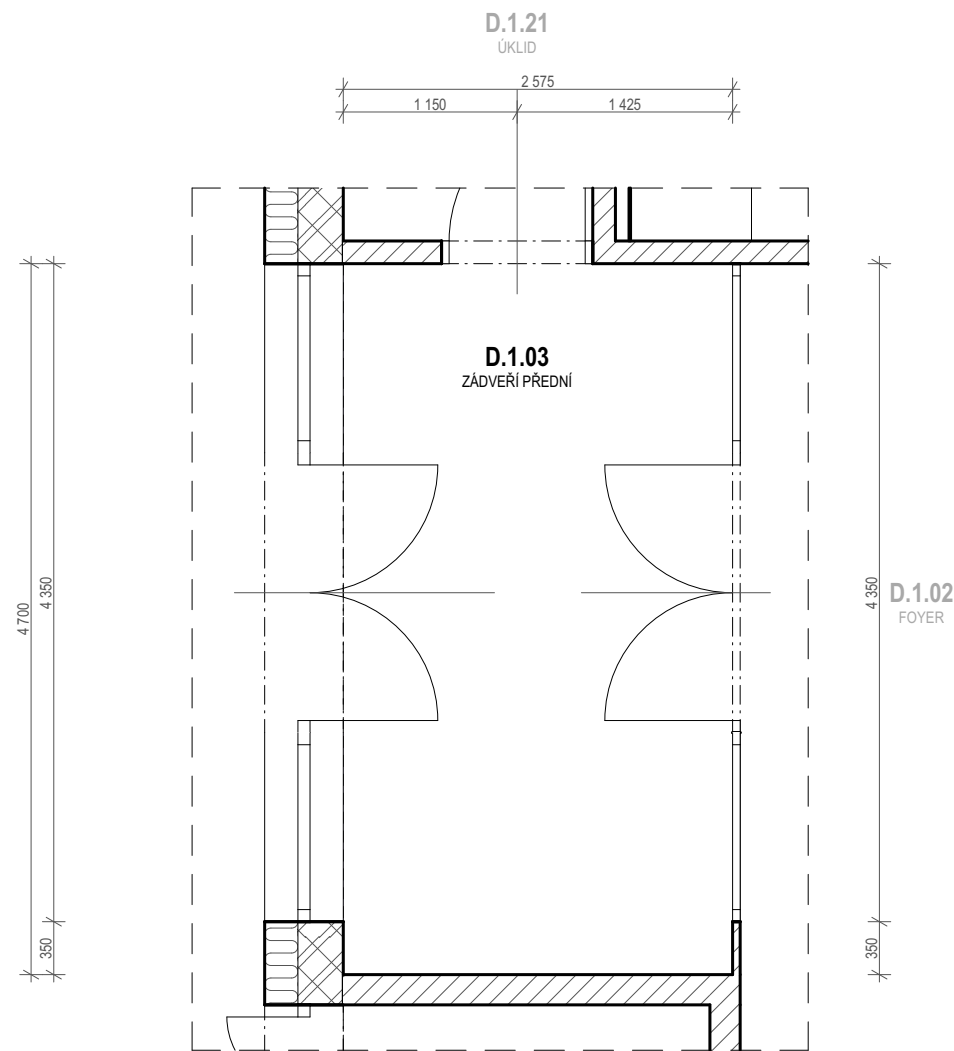

POZNÁMKA:
- ROZMĚRY A ŘEŠENÍ VÝPLNÍ OTVORŮ VIZ G. INTERIÉRY - VÝKRESOVÁ ČÁST A TABULKA DVEŘÍ

Číslo zóny	Účel užívání	Plocha (m ²)	Objem (m ³)
D.1.03	ZÁDVEŘÍ PŘEDNÍ	13,06	45,52

1. Parametry prostředí	
Vnější vlivy	NORMÁLNÍ
Osvětlenost (lx)	100
Návrhová teplota / vlhkost	10 °C / 60%
Topení	PODLAHOVÉ
VZT	NE
Výměna vzduchu	-
Chlazení	NE

2.Akustika	
Akustika stavební	NE
Akustika prostorová	NE

3. Stavební část	
Povrch podlah	ČISTÍCÍ ROHOŽ
Povrch stěn	OMÍTKA
Povrch stropů, podhledy	BEZ PODHLEDU
Výplně otvorů - dveře	3
Výplně otvorů - okna	4
Stínění a zatemnění	NE

4. Zdravotechnické instalace	
Voda studená (počet výtoků a armatur)	0
Voda teplá (počet výtoků a armatur)	0
zařizovací předměty	NEJSOU
Vpusti	NEJSOU

5. Elektroinstalace	
Zásuvky 230 V	NE
Volné vývody 230 V	NE
Zásuvky 400 V	NE
Volné vývody 400 V	NE
Zásuvky datové	NE
Vypínače	ANO
Svítlidla	2
Nouzové osvětlení	1
EPS	ANO
EZS	ANO
Evakuační rozhlas	NE
Rozvaděč	NE
Uzemnění	NE

Stupeň	STD	Datum	9/2021	Číslo zakázky	2021_OV39	Revize	00	Měřítko	1:50
Objekt	-								
Část	E - KNIHA MÍSTNOSTÍ								
Výkres	E.74 PŮDORYS - ZÓNA Č. D.1.03								

Copyright DPU REVIT s.r.o.,
Všechna práva jsou vyhrazena, zejména právo na kopírování, distribuci apod. Žádná část nesmí být jakoukoliv formou (tiskem, jako fotokopie, elektronickými či jinými metodami) reprodukována a rozšiřována bez písemného souhlasu autora, s výjimkou licence k využití dle udlžené zadavateli při zachování ostatních autorských práv.

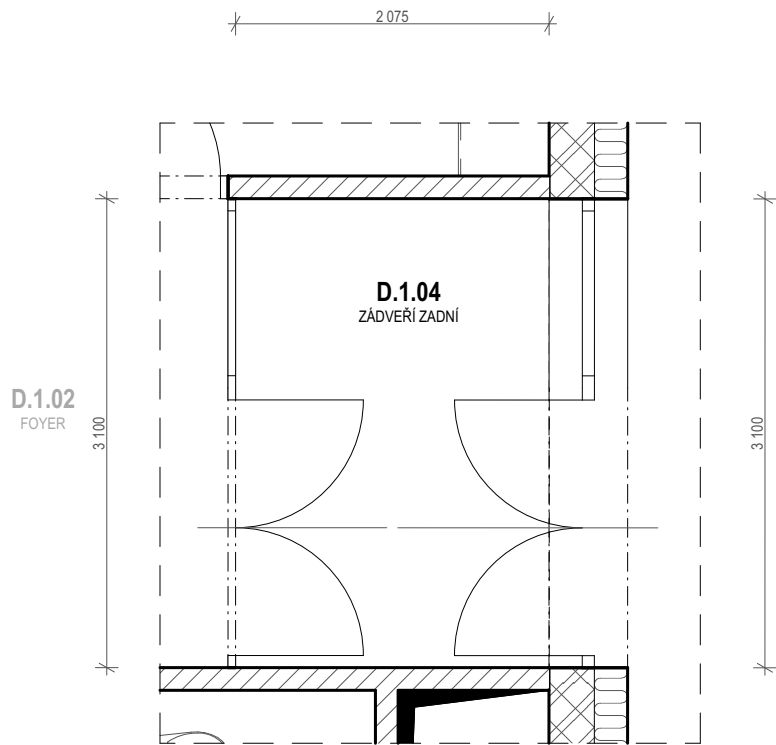

POZNÁMKA:
- ROZMĚRY A ŘEŠENÍ VÝPLNÍ OTVORŮ VIZ G. INTERIÉRY - VÝKRESOVÁ ČÁST A TABULKA DVEŘÍ

Číslo zóny	Účel užívání	Plocha (m ²)	Objem (m ³)
D.1.04	ZÁDVEŘÍ ZADNÍ	7,11	24,75

1. Parametry prostředí	
Vnější vlivy	NORMÁLNÍ
Osvětlenost (lx)	100
Návrhová teplota / vlhkost	10 °C / 60%
Topení	PODLAHOVÉ
VZT	NE
Výměna vzduchu	-
Chlazení	NE

2.Akustika	
Akustika stavební	NE
Akustika prostorová	NE

3. Stavební část	
Povrch podlah	ČISTÍCÍ ROHOŽ
Povrch stěn	OMÍTKA
Povrch stropů, podhledy	BEZ PODHLEDU
Výplně otvorů - dveře	2
Výplně otvorů - okna	2
Stínění a zatemnění	NE

4. Zdravotechnické instalace	
Voda studená (počet výtoků a armatur)	0
Voda teplá (počet výtoků a armatur)	0
zařizovací předměty	NEJSOU
Vpusti	NEJSOU

5. Elektroinstalace	
Zásuvky 230 V	NE
Volné vývody 230 V	NE
Zásuvky 400 V	NE
Volné vývody 400 V	NE
Zásuvky datové	NE
Vypínače	ANO
Svítlidla	1
Nouzové osvětlení	1
EPS	NE
EZS	ANO
Evakuační rozhlas	NE
Rozvaděč	NE
Uzemnění	NE

Stupeň	STD	Datum	9/2021	Číslo zakázky	2021_OV39	Revize	00	Měřítko	1:50
Objekt	-								
Část	E - KNIHA MÍSTNOSTÍ								
Výkres	E.75 PŮDORYS - ZÓNA Č. D.1.04								

Copyright DPU REVIT s.r.o.,
Všechna práva jsou vyhrazena, zejména právo na kopírování, distribuci apod. Žádná část nesmí být jakoukoliv formou (tiskem, jako fotokopie, elektronickými či jinými metodami) reprodukována a rozšiřována bez písemného souhlasu autora, s výjimkou licence k využití dle udlžené zadavateli při zachování ostatních autorských práv.

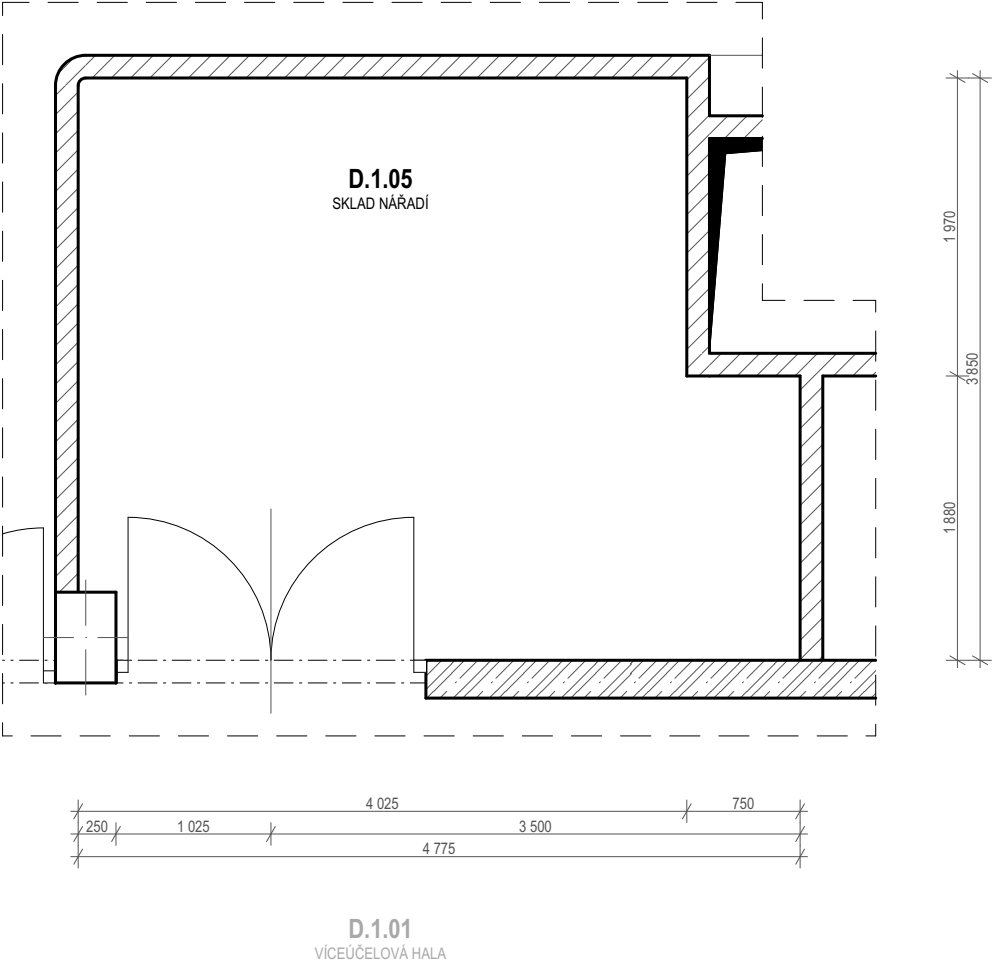

POZNÁMKA:
- ROZMĚRY A ŘEŠENÍ VÝPLNÍ OTVORŮ VIZ G. INTERIÉRY - VÝKRESOVÁ ČÁST A TABULKA DVEŘÍ

Číslo zóny	Účel užívání	Plocha (m ²)	Objem (m ³)
D.1.05	SKLAD NÁRADÍ	16,97	56,00

1. Parametry prostředí	
Vnější vlivy	NORMÁLNÍ
Osvětlenost (lx)	100
Návrhová teplota / vlhkost	15 °C / 50%
Topení	NEVYTÁPĚNO
VZT	ANO, podtlakové
Výměna vzduchu	0 / -50
Chlazení	NE

2.Akustika	
Akustika stavební	NE
Akustika prostorová	NE

3. Stavební část	
Povrch podlah	DŘEV. PARKETY
Povrch stěn	OMÍTKA
Povrch stropů, podhledy	SDK PODHLED; S.V. 3,3 m
Výplně otvorů - dveře	0
Výplně otvorů - okna	0
Stínění a zatemnění	NE

4. Zdravotechnické instalace	
Voda studená (počet výtoků a armatur)	0
Voda teplá (počet výtoků a armatur)	0
zařizovací předměty	NEJSOU
Vpusti	NEJSOU

5. Elektroinstalace	
Zásuvky 230 V	ANO
Volné vývody 230 V	NE
Zásuvky 400 V	NE
Volné vývody 400 V	NE
Zásuvky datové	NE
Vypínače	ANO
Svítlidla	2
Nouzové osvětlení	0
EPS	NE
EZS	NE
Evakuační rozhlas	NE
Rozvaděč	NE
Uzemnění	NE

Stupeň	STD	Datum	9/2021	Číslo zakázky	2021_OV39	Revize	00	Měřítko	1:50
Objekt	-								
Část	E - KNIHA MÍSTNOSTÍ								
Výkres	E.76 PŮDORYS - ZÓNA Č. D.1.05								

Copyright DPU REVIT s.r.o.,
Všechna práva jsou vyhrazena, zejména právo na kopírování, distribuci apod. Žádná část nesmí být jakoukoliv formou (tiskem, jako fotokopie, elektronickými či jinými metodami) reprodukována a rozšiřována bez písemného souhlasu autora, s výjimkou licence k využití dle udlžené zadavateli při zachování ostatních autorských práv.

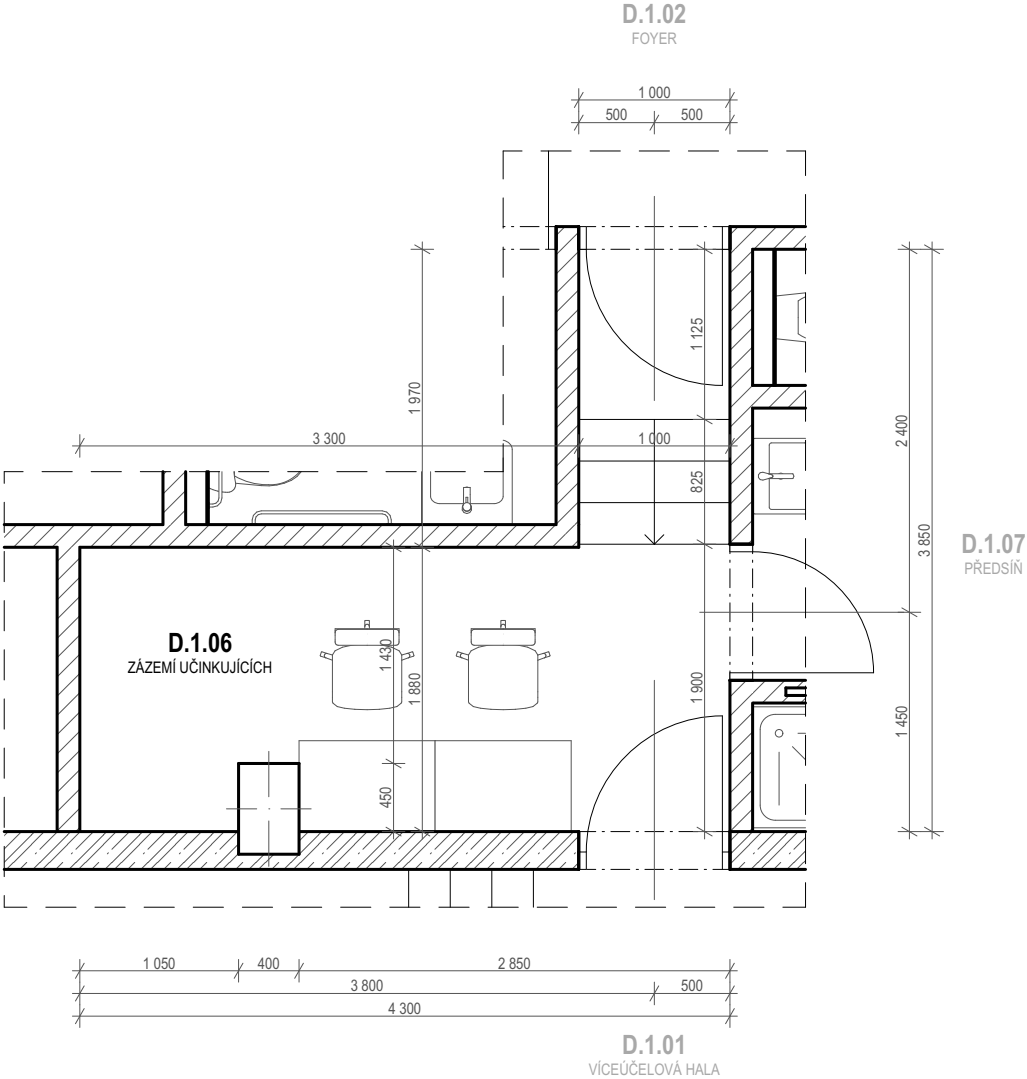

POZNÁMKA:
- ROZMĚRY A ŘEŠENÍ VÝPLNÍ OTVORŮ VIZ G. INTERIÉRY - VÝKRESOVÁ ČÁST A TABULKA DVEŘÍ

Číslo zóny	Účel užívání	Plocha (m ²)	Objem (m ³)
D.1.06	ZÁZEMÍ UČINKUJÍCÍCH	10,01	26,93

1. Parametry prostředí	
Vnější vlivy	NORMÁLNÍ
Osvětlenost (lx)	300
Návrhová teplota / vlhkost	22 °C / 50%
Topení	PODLAHOVÉ
VZT	ANO, přetlakové
Výměna vzduchu	+230 / -0
Chlazení	NE

2.Akustika	
Akustika stavební	NE
Akustika prostorová	NE

3. Stavební část	
Povrch podlah	DŘEV. PARKETY
Povrch stěn	OMÍTKA
Povrch stropů, podhledy	SDK PODHLED; S.V. 2,7 m
Výplně otvorů - dveře	3
Výplně otvorů - okna	0
Stínění a zatemnění	NE

4. Zdravotechnické instalace	
Voda studená (počet výtoků a armatur)	0
Voda teplá (počet výtoků a armatur)	0
zařizovací předměty	NEJSOU
Vpusti	NEJSOU

5. Elektroinstalace	
Zásuvky 230 V	ANO
Volné vývody 230 V	ANO
Zásuvky 400 V	NE
Volné vývody 400 V	NE
Zásuvky datové	ANO
Vypínače	ANO
Svítlidla	3
Nouzové osvětlení	0
EPS	NE
EZS	NE
Evakuační rozhlas	NE
Rozvaděč	NE
Uzemnění	NE

Stupeň	STD	Datum	9/2021	Číslo zakázky	2021_OV39	Revize	00	Měřítko	1:50
Objekt	-								
Část	E - KNIHA MÍSTNOSTÍ								
Výkres	E.77 PŮDORYS - ZÓNA Č. D.1.06								

Copyright DPU REVIT s.r.o.,
Všechna práva jsou vyhrazena, zejména právo na kopírování, distribuci apod. Žádná část nesmí být jakoukoliv formou (tiskem, jako fotokopie, elektronickými či jinými metodami) reprodukována a rozšiřována bez písemného souhlasu autora, s výjimkou licence k využití dle udlžené zadavateli při zachování ostatních autorských práv.

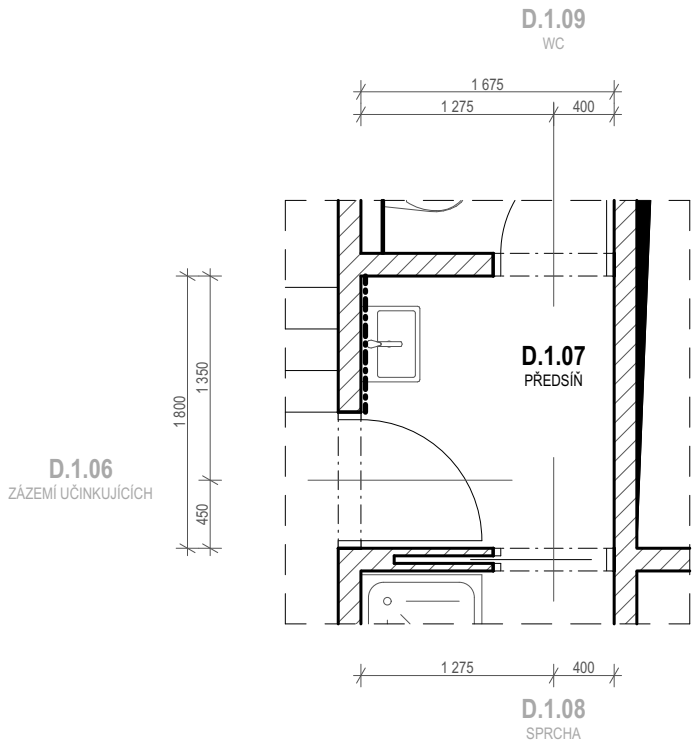

POZNÁMKA:
- ROZMĚRY A ŘEŠENÍ VÝPLNÍ OTVORŮ VIZ G. INTERIÉRY - VÝKRESOVÁ ČÁST A TABULKA DVEŘÍ

Číslo zóny	Účel užívání	Plocha (m ²)	Objem (m ³)
D.1.07	PŘEDSÍŇ	3,01	8,14

1. Parametry prostředí	
Vnější vlivy	NORMÁLNÍ
Osvětlenost (lx)	200
Návrhová teplota / vlhkost	22 °C / 50%
Topení	PODLAHOVÉ
VZT	ANO, podtlakové
Výměna vzduchu	0 / -30
Chlazení	NE

2.Akustika	
Akustika stavební	NE
Akustika prostorová	NE

3. Stavební část	
Povrch podlah	KERAMICKÁ DLAŽBA
Povrch stěn	KERAMICKÝ OBKLAD
Povrch stropů, podhledy	SDK PODHLED; S.V. 2,7 m
Výplně otvorů - dveře	3
Výplně otvorů - okna	0
Stínění a zatemnění	NE

4. Zdravotechnické instalace	
Voda studená (počet výtoků a armatur)	1/1
Voda teplá (počet výtoků a armatur)	1/1
zařizovací předměty	UMYVADLO
Vpusti	NEJSOU

5. Elektroinstalace	
Zásuvky 230 V	NE
Volné vývody 230 V	NE
Zásuvky 400 V	NE
Volné vývody 400 V	NE
Zásuvky datové	NE
Vypínače	ANO
Svítlidla	1
Nouzové osvětlení	0
EPS	NE
EZS	NE
Evakuační rozhlas	NE
Rozvaděč	NE
Uzemnění	NE

Stupeň	STD	Datum	9/2021	Číslo zakázky	2021_OV39	Revize	00	Měřítko	1:50
Objekt	-								
Část	E - KNIHA MÍSTNOSTÍ								
Výkres	E.78 PŮDORYS - ZÓNA Č. D.1.07								

Copyright DPU REVIT s.r.o.,
Všechna práva jsou vyhrazena, zejména právo na kopírování, distribuci apod. Žádná část nesmí být jakoukoliv formou (tiskem, jako fotokopie, elektronickými či jinými metodami) reprodukována a rozšiřována bez písemného souhlasu autora, s výjimkou licence k využití dle udlžené zadavateli při zachování ostatních autorských práv.

D.1.06
ZÁZEMÍ UČINKUJÍCÍCH

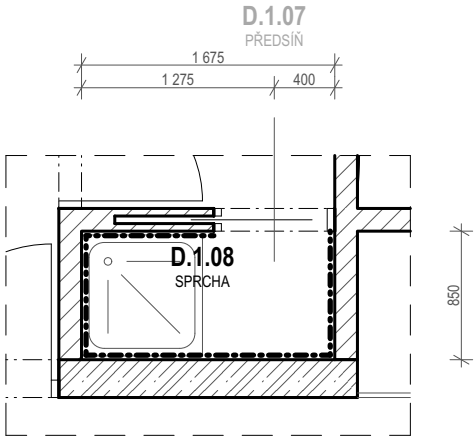

POZNÁMKA:
- ROZMĚRY A ŘEŠENÍ VÝPLNÍ OTVORŮ VIZ G. INTERIÉRY - VÝKRESOVÁ ČÁST A TABULKA DVEŘÍ

Číslo zóny	Účel užívání	Plocha (m ²)	Objem (m ³)
D.1.08	SPRCHA	1,42	3,84

1. Parametry prostředí	
Vnější vlivy	ZVLÁŠT NEBEZPEČNÉ
Osvětlenost (lx)	200
Návrhová teplota / vlhkost	24 °C / 50%
Topení	PODLAHOVÉ
VZT	ANO, podtlakové
Výměna vzduchu	0 / -150
Chlazení	NE

2.Akustika	
Akustika stavební	NE
Akustika prostorová	NE

3. Stavební část	
Povrch podlah	KERAMICKÁ DLAŽBA
Povrch stěn	KERAMICKÝ OBKLAD
Povrch stropů, podhledy	SDK PODHLED; S.V. 2,7 m
Výplně otvorů - dveře	1
Výplně otvorů - okna	0
Stínění a zatemnění	NE

4. Zdravotechnické instalace	
Voda studená (počet výtoků a armatur)	1/1
Voda teplá (počet výtoků a armatur)	1/1
zařizovací předměty	SPRCHA
Vpusti	NEJSOU

5. Elektroinstalace	
Zásuvky 230 V	NE
Volné vývody 230 V	NE
Zásuvky 400 V	NE
Volné vývody 400 V	NE
Zásuvky datové	NE
Vypínače	ANO
Svítlidla	1
Nouzové osvětlení	0
EPS	NE
EZS	NE
Evakuační rozhlas	NE
Rozvaděč	NE
Uzemnění	NE

Stupeň	STD	Datum	9/2021	Číslo zakázky	2021_OV39	Revize	00	Měřítko	1:50
Objekt	-								
Část	E - KNIHA MÍSTNOSTÍ								
Výkres	E.79 PŮDORYS - ZÓNA Č. D.1.08								

Copyright DPU REVIT s.r.o.,
Všechna práva jsou vyhrazena, zejména právo na kopírování, distribuci apod. Žádná část nesmí být jakoukoliv formou (tiskem, jako fotokopie, elektronickými či jinými metodami) reprodukována a rozšiřována bez písemného souhlasu autora, s výjimkou licence k využití dle udlžené zadavateli při zachování ostatních autorských práv.

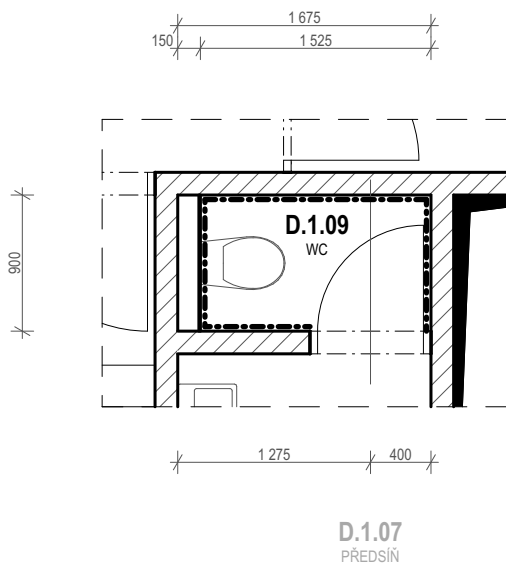

POZNÁMKA:
- ROZMĚRY A ŘEŠENÍ VÝPLNÍ OTVORŮ VIZ G. INTERIÉRY - VÝKRESOVÁ ČÁST A TABULKA DVEŘÍ

Číslo zóny	Účel užívání	Plocha (m ²)	Objem (m ³)
D.1.09	WC	1,50	4,05

1. Parametry prostředí	
Vnější vlivy	NORMÁLNÍ
Osvětlenost (lx)	200
Návrhová teplota / vlhkost	20 °C / 50%
Topení	PODLAHOVÉ
VZT	ANO, podtlakové
Výměna vzduchu	0 / -50
Chlazení	NE

2.Akustika	
Akustika stavební	NE
Akustika prostorová	NE

3. Stavební část	
Povrch podlah	KERAMICKÁ DLAŽBA
Povrch stěn	KERAMICKÝ OBKLAD
Povrch stropů, podhledy	SDK PODHLED; S.V. 2,7 m
Výplně otvorů - dveře	1
Výplně otvorů - okna	0
Stínění a zatemnění	NE

4. Zdravotechnické instalace	
Voda studená (počet výtoků a armatur)	1/0
Voda teplá (počet výtoků a armatur)	0
zařizovací předměty	ZÁCHODOVÝ MODUL + ZÁVĚSNÁ MÍSA
Vpusti	NEJSOU

5. Elektroinstalace	
Zásuvky 230 V	NE
Volné vývody 230 V	NE
Zásuvky 400 V	NE
Volné vývody 400 V	NE
Zásuvky datové	NE
Vypínače	ANO
Svítlidla	1
Nouzové osvětlení	0
EPS	NE
EZS	NE
Evakuační rozhlas	NE
Rozvaděč	NE
Uzemnění	NE

Stupeň	STD	Datum	9/2021	Číslo zakázky	2021_OV39	Revize	00	Měřítko	1:50
Objekt	-								
Část	E - KNIHA MÍSTNOSTÍ								
Výkres	E.80 PŮDORYS - ZÓNA Č. D.1.09								

Copyright DPU REVIT s.r.o.,
Všechna práva jsou vyhrazena, zejména právo na kopírování, distribuci apod. Žádná část nesmí být jakoukoliv formou (tiskem, jako fotokopie, elektronickými či jinými metodami) reprodukována a rozšiřována bez písemného souhlasu autora, s výjimkou licence k využití dle udlžené zadavateli při zachování ostatních autorských práv.

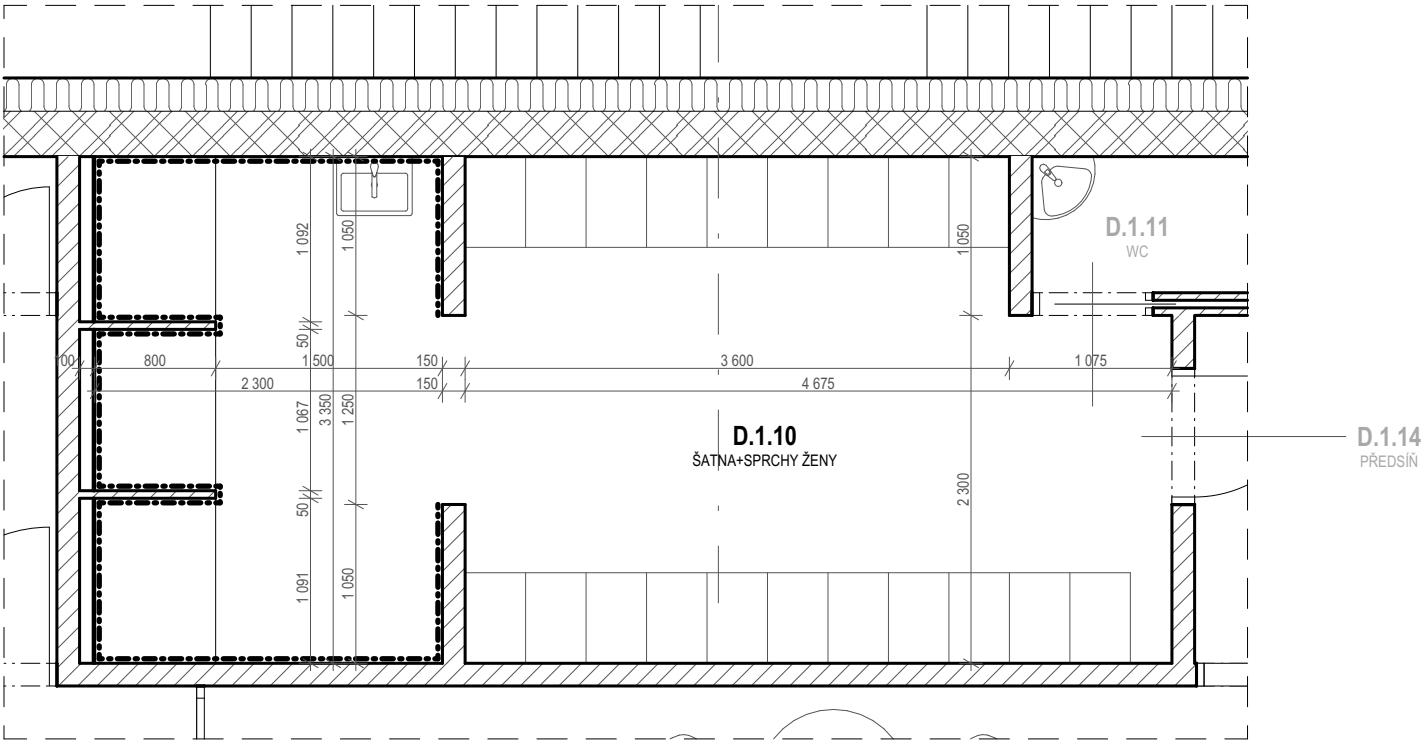

POZNÁMKA:
- ROZMĚRY A ŘEŠENÍ VÝPLNÍ OTVORŮ VIZ G. INTERIÉRY - VÝKRESOVÁ ČÁST A TABULKA DVEŘÍ

Číslo zóny	Účel užívání	Plocha (m ²)	Objem (m ³)
D.1.10	ŠATNA+SPRCHY ŽENY	22,44	60,60

1. Parametry prostředí	
Vnější vlivy	ZVLÁŠT NEBEZPEČNÉ
Osvětlenost (lx)	200
Návrhová teplota / vlhkost	24 °C / 60%
Topení	PODLAHOVÉ
VZT	ANO, rovnotlaké
Výměna vzduchu	+960 / -880
Chlazení	NE

2.Akustika	
Akustika stavební	NE
Akustika prostorová	NE

3. Stavební část	
Povrch podlah	KERAMICKÁ DLAŽBA
Povrch stěn	KERAMICKÝ OBKLAD
Povrch stropů, podhledy	SDK PODHLED; S.V. 2,7 m
Výplně otvorů - dveře	2
Výplně otvorů - okna	0
Stínění a zatemnění	NE

4. Zdravotechnické instalace	
Voda studená (počet výtoků a armatur)	4/4
Voda teplá (počet výtoků a armatur)	4/4
zařizovací předměty	3x SPRCHA + 1x UMYVADLO
Vpusti	NEJSOU

5. Elektroinstalace	
Zásuvky 230 V	ANO
Volné vývody 230 V	ANO
Zásuvky 400 V	NE
Volné vývody 400 V	NE
Zásuvky datové	NE
Vypínače	ANO
Svítlidla	3
Nouzové osvětlení	0
EPS	NE
EZS	NE
Evakuační rozhlas	NE
Rozvaděč	NE
Uzemnění	NE

Stupeň	STD	Datum	9/2021	Číslo zakázky	2021_OV39	Revize	00	Měřítko	1:50
Objekt	-								
Část	E - KNIHA MÍSTNOSTÍ								
Výkres	E.81 PŮDORYS - ZÓNA Č. D.1.10								

Copyright DPU REVIT s.r.o.,
Všechna práva jsou vyhrazena, zejména právo na kopírování, distribuci apod. Žádná část nesmí být jakoukoliv formou (tiskem, jako fotokopie, elektronickými či jinými metodami) reprodukována a rozšiřována bez písemného souhlasu autora, s výjimkou licence k využití díla udělené zadavateli při zachování ostatních autorských práv.

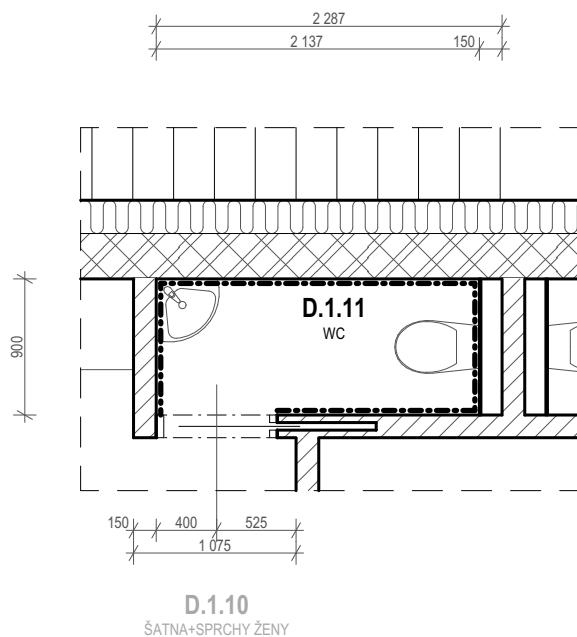

POZNÁMKA:
- ROZMĚRY A ŘEŠENÍ VÝPLNÍ OTVORŮ VIZ G. INTERIÉRY - VÝKRESOVÁ ČÁST A TABULKA DVEŘÍ

Číslo zóny	Účel užívání	Plocha (m ²)	Objem (m ³)
D.1.11	WC	1,92	5,19

1. Parametry prostředí	
Vnější vlivy	NORMÁLNÍ
Osvětlenost (lx)	200
Návrhová teplota / vlhkost	20 °C / 50%
Topení	PODLAHOVÉ
VZT	ANO, podtlakové
Výměna vzduchu	0 / -80
Chlazení	NE

2.Akustika	
Akustika stavební	NE
Akustika prostorová	NE

3. Stavební část	
Povrch podlah	KERAMICKÁ DLAŽBA
Povrch stěn	KERAMICKÝ OBKLAD
Povrch stropů, podhledy	SDK PODHLED; S.V. 2,7 m
Výplně otvorů - dveře	1
Výplně otvorů - okna	0
Stínění a zatemnění	NE

4. Zdravotechnické instalace	
Voda studená (počet výtoků a armatur)	2/1
Voda teplá (počet výtoků a armatur)	1/1
zařizovací předměty	ZÁCHODOVÝ MODUL + ZÁVĚSNÁ MÍSA + UMYVADLO
Vpusti	NEJSOU

5. Elektroinstalace	
Zásuvky 230 V	NE
Volné vývody 230 V	NE
Zásuvky 400 V	NE
Volné vývody 400 V	NE
Zásuvky datové	NE
Vypínače	ANO
Svítlidla	1
Nouzové osvětlení	0
EPS	NE
EZS	NE
Evakuační rozhlas	NE
Rozvaděč	NE
Uzemnění	NE

Stupeň	STD	Datum	9/2021	Číslo zakázky	2021_OV39	Revize	00	Měřítko	1:50
Objekt	-								
Část	E - KNIHA MÍSTNOSTÍ								
Výkres	E.82 PŮDORYS - ZÓNA Č. D.1.11								

Copyright DPU REVIT s.r.o.,
Všechna práva jsou vyhrazena, zejména právo na kopírování, distribuci apod. Žádná část nesmí být jakoukoliv formou (tiskem, jako fotokopie, elektronickými či jinými metodami) reprodukována a rozšiřována bez písemného souhlasu autora, s výjimkou licence k využití dle udlžené zadavateli při zachování ostatních autorských práv.

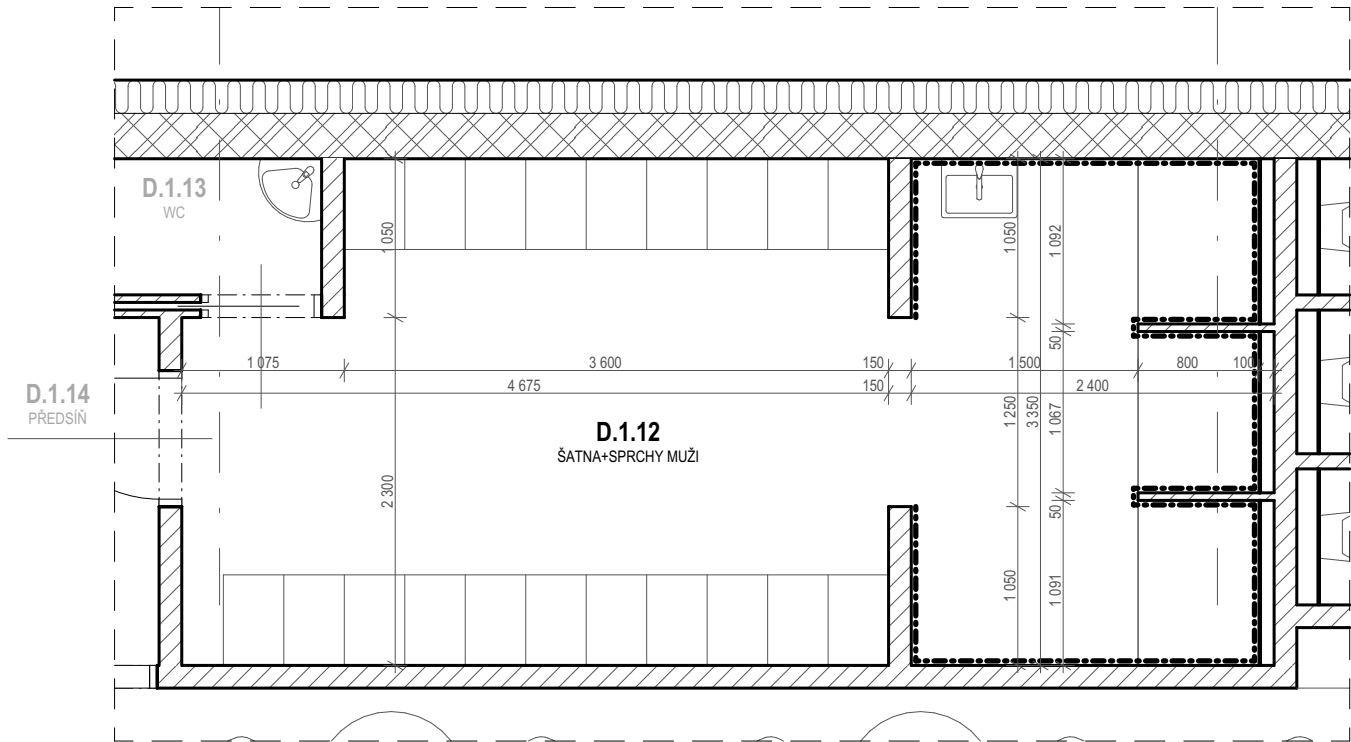

POZNÁMKA:
- ROZMĚRY A ŘEŠENÍ VÝPLNÍ OTVORŮ VIZ G. INTERIÉRY - VÝKRESOVÁ ČÁST A TABULKA DVEŘÍ

Číslo zóny	Účel užívání	Plocha (m ²)	Objem (m ³)
D.1.12	ŠATNA+SPRCHY MUŽI	22,44	60,60

1. Parametry prostředí	
Vnější vlivy	ZVLÁŠT NEBEZPEČNÉ
Osvětlenost (lx)	200
Návrhová teplota / vlhkost	24 °C / 60%
Topení	PODLAHOVÉ
VZT	ANO, rovnotlaké
Výměna vzduchu	+960 / -880
Chlazení	NE

2.Akustika	
Akustika stavební	NE
Akustika prostorová	NE

3. Stavební část	
Povrch podlah	KERAMICKÁ DLAŽBA
Povrch stěn	KERAMICKÝ OBKLAD
Povrch stropů, podhledy	SDK PODHLED; S.V. 2,7 m
Výplně otvorů - dveře	2
Výplně otvorů - okna	0
Stínění a zatemnění	NE

4. Zdravotechnické instalace	
Voda studená (počet výtoků a armatur)	4/4
Voda teplá (počet výtoků a armatur)	4/4
zařizovací předměty	3x SPRCHA + 1x UMYVADLO
Vpusti	NEJSOU

5. Elektroinstalace	
Zásuvky 230 V	ANO
Volné vývody 230 V	ANO
Zásuvky 400 V	NE
Volné vývody 400 V	NE
Zásuvky datové	NE
Vypínače	ANO
Svítlidla	3
Nouzové osvětlení	0
EPS	NE
EZS	NE
Evakuační rozhlas	NE
Rozvaděč	NE
Uzemnění	NE

Stupeň	STD	Datum	9/2021	Číslo zakázky	2021_OV39	Revize	00	Měřítko	1:50
Objekt	-								
Část	E - KNIHA MÍSTNOSTÍ								
Výkres	E.83 PŮDORYS - ZÓNA Č. D.1.12								

Copyright DPU REVIT s.r.o.,
Všechna práva jsou vyhrazena, zejména právo na kopírování, distribuci apod. Žádná část nesmí být jakoukoliv formou (tiskem, jako fotokopie, elektronickými či jinými metodami) reprodukována a rozšiřována bez písemného souhlasu autora, s výjimkou licence k využití dle udlžené zadavateli při zachování ostatních autorských práv.

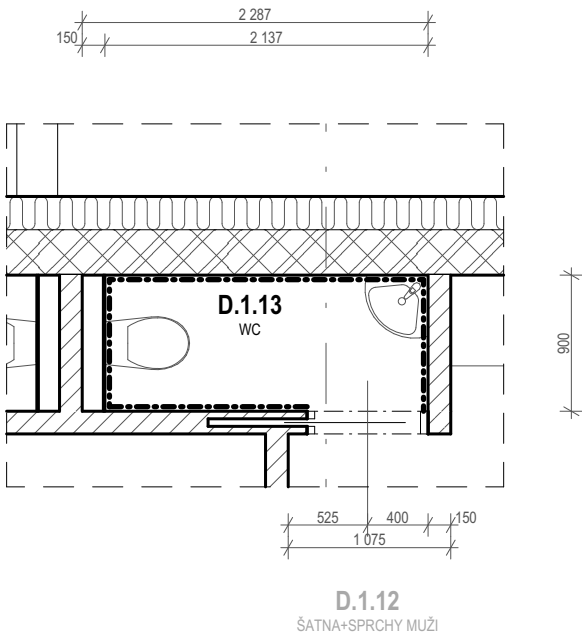

POZNÁMKA:
- ROZMĚRY A ŘEŠENÍ VÝPLNÍ OTVORŮ VIZ G. INTERIÉRY - VÝKRESOVÁ ČÁST A TABULKA DVEŘÍ

Číslo zóny	Účel užívání	Plocha (m ²)	Objem (m ³)
D.1.13	WC	1,92	5,19

1. Parametry prostředí	
Vnější vlivy	NORMÁLNÍ
Osvětlenost (lx)	200
Návrhová teplota / vlhkost	20 °C / 50%
Topení	PODLAHOVÉ
VZT	ANO, podtlakové
Výměna vzduchu	0 / -80
Chlazení	NE

2.Akustika	
Akustika stavební	NE
Akustika prostorová	NE

3. Stavební část	
Povrch podlah	KERAMICKÁ DLAŽBA
Povrch stěn	KERAMICKÝ OBKLAD
Povrch stropů, podhledy	SDK PODHLED; S.V. 2,7 m
Výplně otvorů - dveře	1
Výplně otvorů - okna	0
Stínění a zatemnění	NE

4. Zdravotechnické instalace	
Voda studená (počet výtoků a armatur)	2/1
Voda teplá (počet výtoků a armatur)	1/1
zařizovací předměty	ZÁCHODOVÝ MODUL + ZÁVĚSNÁ MÍSA + UMYVADLO
Vpusti	NEJSOU

5. Elektroinstalace	
Zásuvky 230 V	NE
Volné vývody 230 V	NE
Zásuvky 400 V	NE
Volné vývody 400 V	NE
Zásuvky datové	NE
Vypínače	ANO
Svítlidla	1
Nouzové osvětlení	0
EPS	NE
EZS	NE
Evakuační rozhlas	NE
Rozvaděč	NE
Uzemnění	NE

Stupeň	STD	Datum	9/2021	Číslo zakázky	2021_OV39	Revize	00	Měřítko	1:50
Objekt	-								
Část	E - KNIHA MÍSTNOSTÍ								
Výkres	E.84 PŮDORYS - ZÓNA Č. D.1.13								

Copyright DPU REVIT s.r.o.,
Všechna práva jsou vyhrazena, zejména právo na kopírování, distribuci apod. Žádná část nesmí být jakoukoliv formou (tiskem, jako fotokopie, elektronickými či jinými metodami) reprodukována a rozšiřována bez písemného souhlasu autora, s výjimkou licence k využití dle udlžené zadavateli při zachování ostatních autorských práv.

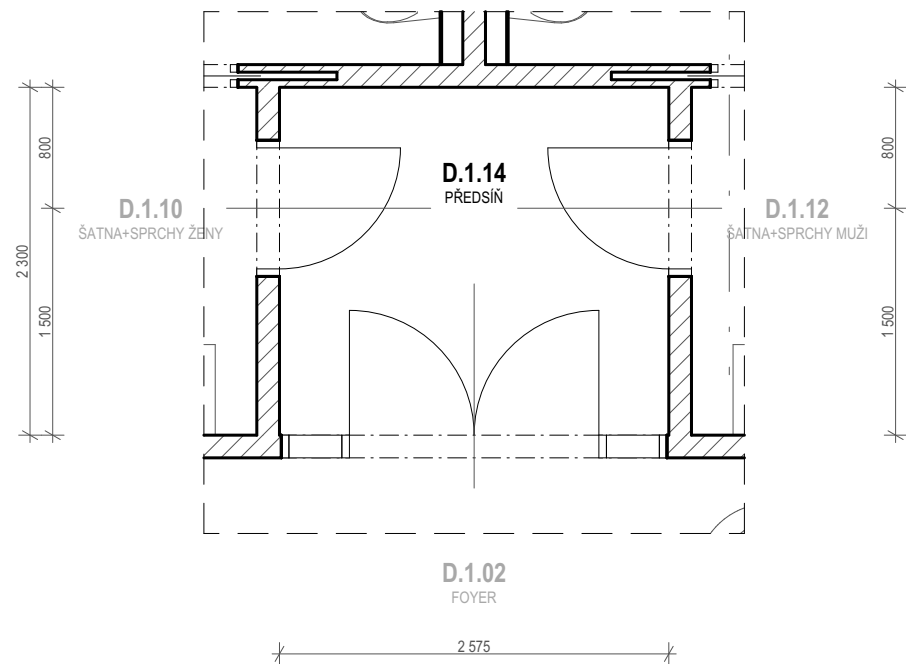

POZNÁMKA:
- ROZMĚRY A ŘEŠENÍ VÝPLNÍ OTVORŮ VIZ G. INTERIÉRY - VÝKRESOVÁ ČÁST A TABULKA DVEŘÍ

Číslo zóny	Účel užívání	Plocha (m ²)	Objem (m ³)
D.1.14	PŘEDSÍŇ	5,92	15,99

1. Parametry prostředí	
Vnější vlivy	NORMÁLNÍ
Osvětlenost (lx)	200
Návrhová teplota / vlhkost	20 °C / 50%
Topení	PODLAHOVÉ
VZT	NE
Výměna vzduchu	-
Chlazení	NE

2.Akustika	
Akustika stavební	NE
Akustika prostorová	NE

3. Stavební část	
Povrch podlah	LEŠTĚNÝ BETON
Povrch stěn	OMÍTKA
Povrch stropů, podhledy	SDK PODHLED; S.V. 2,7 m
Výplně otvorů - dveře	3
Výplně otvorů - okna	0
Stínění a zatemnění	NE

4. Zdravotechnické instalace	
Voda studená (počet výtoků a armatur)	0
Voda teplá (počet výtoků a armatur)	0
zařizovací předměty	NEJSOU
Vpusti	NEJSOU

5. Elektroinstalace	
Zásuvky 230 V	NE
Volné vývody 230 V	NE
Zásuvky 400 V	NE
Volné vývody 400 V	NE
Zásuvky datové	NE
Vypínače	ANO
Svítlidla	1
Nouzové osvětlení	0
EPS	NE
EZS	NE
Evakuační rozhlas	NE
Rozvaděč	NE
Uzemnění	NE

Stupeň	STD	Datum	9/2021	Číslo zakázky	2021_OV39	Revize	00	Měřítko	1:50
Objekt	-								
Část	E - KNIHA MÍSTNOSTÍ								
Výkres	E.85 PŮDORYS - ZÓNA Č. D.1.14								

Copyright DPU REVIT s.r.o.,
Všechna práva jsou vyhrazena, zejména právo na kopírování, distribuci apod. Žádná část nesmí být jakoukoliv formou (tiskem, jako fotokopie, elektronickými či jinými metodami) reprodukována a rozšiřována bez písemného souhlasu autora, s výjimkou licence k využití dle udlžené zadavateli při zachování ostatních autorských práv.

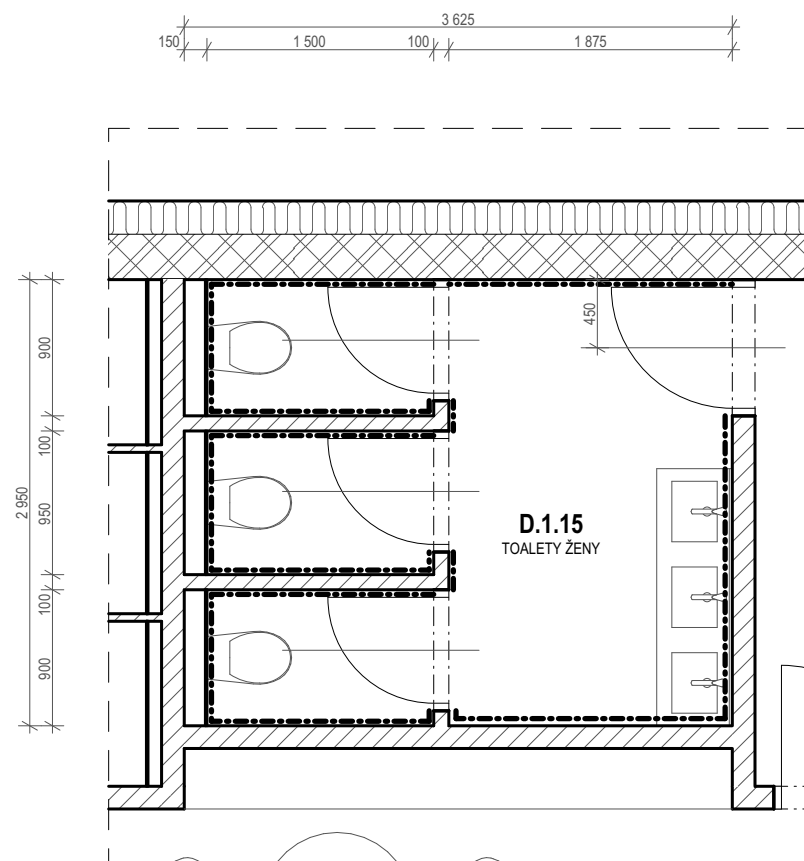

POZNÁMKA:
- ROZMĚRY A ŘEŠENÍ VÝPLNÍ OTVORŮ VIZ G. INTERIÉRY - VÝKRESOVÁ ČÁST A TABULKA DVEŘÍ

Číslo zóny	Účel užívání	Plocha (m ²)	Objem (m ³)
D.1.15	TOALETY ŽENY	10,25	27,67

1. Parametry prostředí	
Vnější vlivy	NORMÁLNÍ
Osvětlenost (lx)	200
Návrhová teplota / vlhkost	22 °C / 50%
Topení	PODLAHOVÉ
VZT	ANO, podtlakové
Výměna vzduchu	0 / -240
Chlazení	NE

2.Akustika	
Akustika stavební	NE
Akustika prostorová	NE

3. Stavební část	
Povrch podlah	KERAMICKÁ DLAŽBA
Povrch stěn	KERAMICKÝ OBKLAD
Povrch stropů, podhledy	SDK PODHLED; S.V. 2,7 m
Výplně otvorů - dveře	1
Výplně otvorů - okna	0
Stínění a zatemnění	NE

4. Zdravotechnické instalace	
Voda studená (počet výtoků a armatur)	6/3
Voda teplá (počet výtoků a armatur)	3/3
zařizovací předměty	3x ZÁCHODOVÝ MODUL + ZÁVĚSNÁ MÍSA + 3x UMYVADLO
Vpusti	NEJSOU

5. Elektroinstalace	
Zásuvky 230 V	ANO
Volné vývody 230 V	ANO
Zásuvky 400 V	NE
Volné vývody 400 V	NE
Zásuvky datové	NE
Vypínače	ANO
Svítlidla	4
Nouzové osvětlení	0
EPS	NE
EZS	NE
Evakuační rozhlas	NE
Rozvaděč	NE
Uzemnění	NE

Stupeň	STD	Datum	9/2021	Číslo zakázky	2021_OV39	Revize	00	Měřítko	1:50
Objekt	-								
Část	E - KNIHA MÍSTNOSTÍ								
Výkres	E.86 PŮDORYS - ZÓNA Č. D.1.15								

Copyright DPU REVIT s.r.o.,
Všechna práva jsou vyhrazena, zejména právo na kopírování, distribuci apod. Žádná část nesmí být jakoukoliv formou (tiskem, jako fotokopie, elektronickými či jinými metodami) reprodukována a rozšiřována bez písemného souhlasu autora, s výjimkou licence k využití dle udlžené zadavateli při zachování ostatních autorských práv.

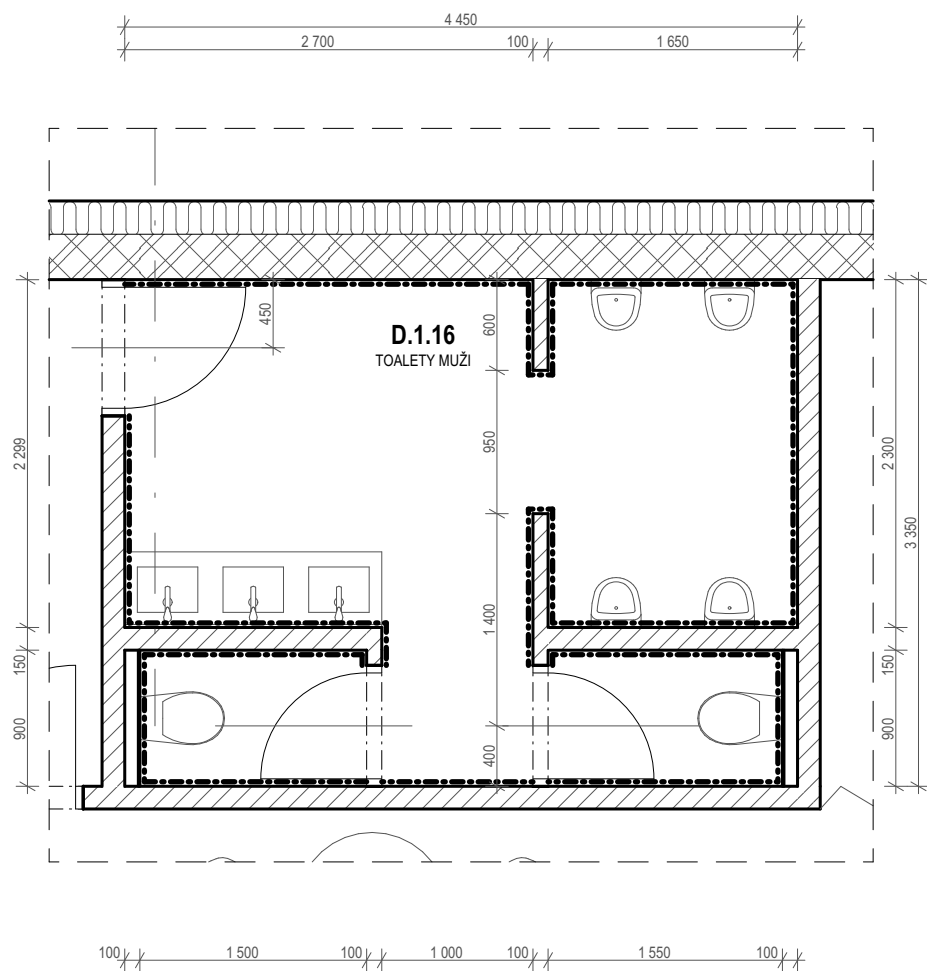

POZNÁMKA:
- ROZMĚRY A ŘEŠENÍ VÝPLNÍ OTVORŮ VIZ G. INTERIÉRY - VÝKRESOVÁ ČÁST A TABULKA DVEŘÍ

Číslo zóny	Účel užívání	Plocha (m ²)	Objem (m ³)
D.1.16	TOALETY MUŽI	14,91	40,25

1. Parametry prostředí	
Vnější vlivy	NORMÁLNÍ
Osvětlenost (lx)	200
Návrhová teplota / vlhkost	22 °C / 50%
Topení	PODLAHOVÉ
VZT	ANO, podtlakové
Výměna vzduchu	0 / -290
Chlazení	NE

2.Akustika	
Akustika stavební	NE
Akustika prostorová	NE

3. Stavební část	
Povrch podlah	KERAMICKÁ DLAŽBA
Povrch stěn	KERAMICKÝ OBKLAD
Povrch stropů, podhledy	SDK PODHLED; S.V. 2,7 m
Výplně otvorů - dveře	1
Výplně otvorů - okna	0
Stínění a zatemnění	NE

4. Zdravotechnické instalace	
Voda studená (počet výtoků a armatur)	9/3
Voda teplá (počet výtoků a armatur)	3/3
zařizovací předměty	2x ZÁCHODOVÝ MODUL + ZÁVĚSNÁ MÍSA + 4x PISOÁR + 3x UMYVADLO
Vpusti	1

5. Elektroinstalace	
Zásuvky 230 V	ANO
Volné vývody 230 V	ANO
Zásuvky 400 V	NE
Volné vývody 400 V	NE
Zásuvky datové	NE
Vypínače	ANO
Svítlidla	6
Nouzové osvětlení	0
EPS	NE
EZS	NE
Evakuační rozhlas	NE
Rozvaděč	NE
Uzemnění	NE

Stupeň	STD	Datum	9/2021	Číslo zakázky	2021_OV39	Revize	00	Měřítko	1:50
Objekt	-								
Část	E - KNIHA MÍSTNOSTÍ								
Výkres	E.87 PŮDORYS - ZÓNA Č. D.1.16								

Copyright DPU REVIT s.r.o.,
Všechna práva jsou vyhrazena, zejména právo na kopírování, distribuci apod. Žádná část nesmí být jakoukoliv formou (tiskem, jako fotokopie, elektronickými či jinými metodami) reprodukována a rozšiřována bez písemného souhlasu autora, s výjimkou licence k využití dle udlžené zadavateli při zachování ostatních autorských práv.

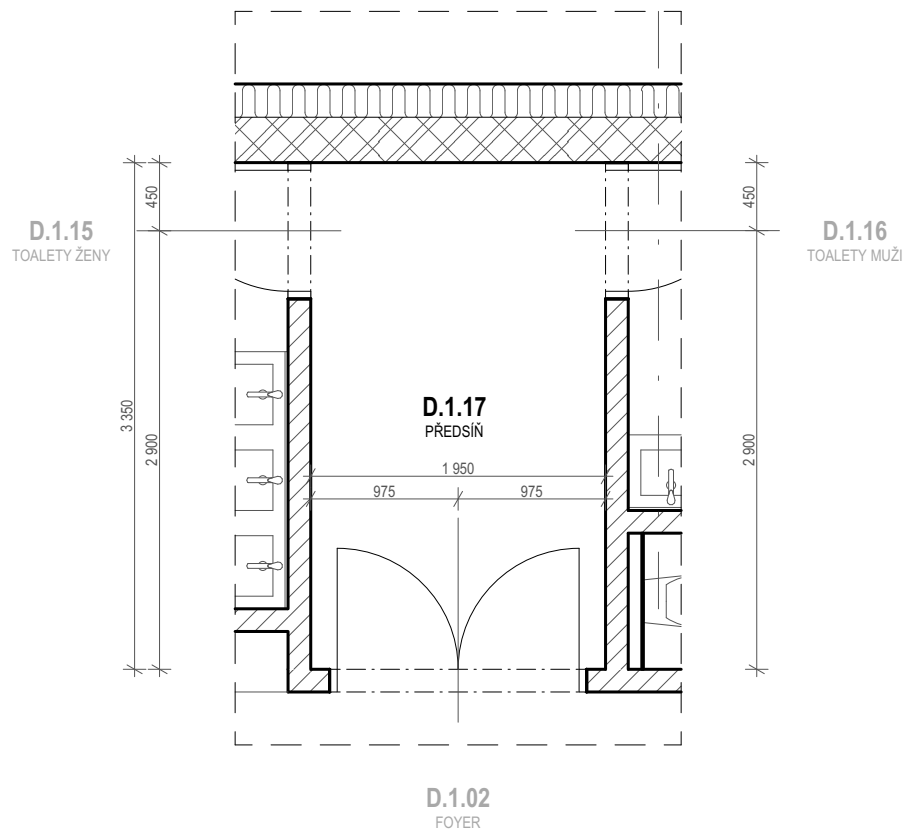

POZNÁMKA:
- ROZMĚRY A ŘEŠENÍ VÝPLNÍ OTVORŮ VIZ G. INTERIÉRY - VÝKRESOVÁ ČÁST A TABULKA DVEŘÍ

Číslo zóny	Účel užívání	Plocha (m ²)	Objem (m ³)
D.1.17	PŘEDSÍŇ	6,53	17,64

1. Parametry prostředí	
Vnější vlivy	NORMÁLNÍ
Osvětlenost (lx)	200
Návrhová teplota / vlhkost	20 °C / 50%
Topení	PODLAHOVÉ
VZT	ANO, přetlakové
Výměna vzduchu	+530 / -0
Chlazení	NE

2.Akustika	
Akustika stavební	NE
Akustika prostorová	NE

3. Stavební část	
Povrch podlah	LEŠTĚNÝ BETON
Povrch stěn	OMÍTKA
Povrch stropů, podhledy	SDK PODHLED; S.V. 2,7 m
Výplně otvorů - dveře	3
Výplně otvorů - okna	0
Stínění a zatemnění	NE

4. Zdravotechnické instalace	
Voda studená (počet výtoků a armatur)	0
Voda teplá (počet výtoků a armatur)	0
zařizovací předměty	NEJSOU
Vpusti	NEJSOU

5. Elektroinstalace	
Zásuvky 230 V	NE
Volné vývody 230 V	NE
Zásuvky 400 V	NE
Volné vývody 400 V	NE
Zásuvky datové	NE
Vypínače	ANO
Svítlidla	1
Nouzové osvětlení	0
EPS	NE
EZS	NE
Evakuační rozhlas	NE
Rozvaděč	NE
Uzemnění	NE

Stupeň	STD	Datum	9/2021	Číslo zakázky	2021_OV39	Revize	00	Měřítko	1:50
Objekt	-								
Část	E - KNIHA MÍSTNOSTÍ								
Výkres	E.88 PŮDORYS - ZÓNA Č. D.1.17								

Copyright DPU REVIT s.r.o.,
Všechna práva jsou vyhrazena, zejména právo na kopírování, distribuci apod. Žádná část nesmí být jakoukoliv formou (tiskem, jako fotokopie, elektronickými či jinými metodami) reprodukována a rozšiřována bez písemného souhlasu autora, s výjimkou licence k využití dle udlžené zadavateli při zachování ostatních autorských práv.

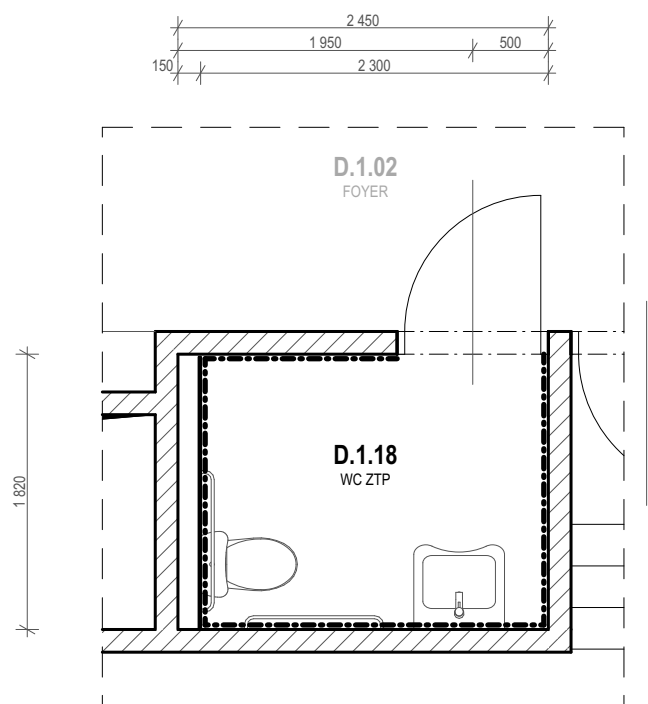

POZNÁMKA:
- ROZMĚRY A ŘEŠENÍ VÝPLNÍ OTVORŮ VIZ G. INTERIÉRY - VÝKRESOVÁ ČÁST A TABULKA DVEŘÍ

Číslo zóny	Účel užívání	Plocha (m ²)	Objem (m ³)
D.1.18	WC ZTP	4,44	11,99

1. Parametry prostředí	
Vnější vlivy	NORMÁLNÍ
Osvětlenost (lx)	200
Návrhová teplota / vlhkost	22 °C / 50%
Topení	PODLAHOVÉ
VZT	ANO, podtlakové
Výměna vzduchu	0 / -80
Chlazení	NE

2.Akustika	
Akustika stavební	NE
Akustika prostorová	NE

3. Stavební část	
Povrch podlah	KERAMICKÁ DLAŽBA
Povrch stěn	KERAMICKÝ OBKLAD
Povrch stropů, podhledy	SDK PODHLED; S.V. 2,7 m
Výplně otvorů - dveře	1
Výplně otvorů - okna	0
Stínění a zatemnění	NE

4. Zdravotechnické instalace	
Voda studená (počet výtoků a armatur)	2/1
Voda teplá (počet výtoků a armatur)	1/1
zařizovací předměty	ZÁCHODOVÝ MODUL + ZÁVĚSNÁ MÍSA (IMOBILNÍ) + UMYVADLO (IMOBILNÍ) + VYBAVENÍ WC KABIN
Vpusti	NEJSOU

5. Elektroinstalace	
Zásuvky 230 V	NE
Volné vývody 230 V	ANO
Zásuvky 400 V	NE
Volné vývody 400 V	NE
Zásuvky datové	NE
Vypínače	ANO
Svítlidla	2
Nouzové osvětlení	0
EPS	NE
EZS	NE
Evakuační rozhlas	NE
Rozvaděč	NE
Uzemnění	NE

Stupeň	STD	Datum	9/2021	Číslo zakázky	2021_OV39	Revize	00	Měřítko	1:50
Objekt	-								
Část	E - KNIHA MÍSTNOSTÍ								
Výkres	E.89 PŮDORYS - ZÓNA Č. D.1.18								

Copyright DPU REVIT s.r.o.,
Všechna práva jsou vyhrazena, zejména právo na kopírování, distribuci apod. Žádná část nesmí být jakoukoliv formou (tiskem, jako fotokopie, elektronickými či jinými metodami) reprodukována a rozšiřována bez písemného souhlasu autora, s výjimkou licence k využití dle udlžené zadavateli při zachování ostatních autorských práv.

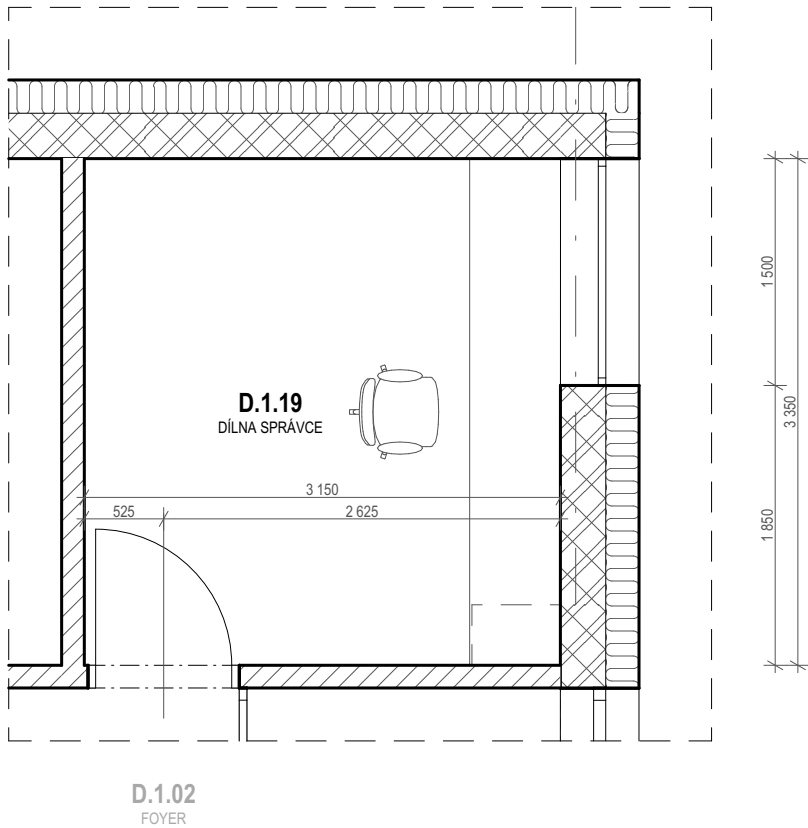

POZNÁMKA:
- ROZMĚRY A ŘEŠENÍ VÝPLNÍ OTVORŮ VIZ G. INTERIÉRY - VÝKRESOVÁ ČÁST A TABULKA DVEŘÍ

Číslo zóny	Účel užívání	Plocha (m ²)	Objem (m ³)
D.1.19	DÍLNA SPRÁVCE	10,55	28,48

1. Parametry prostředí	
Vnější vlivy	NORMÁLNÍ
Osvětlenost (lx)	200
Návrhová teplota / vlhkost	20 °C / 50%
Topení	PODLAHOVÉ
VZT	NE
Výměna vzduchu	-
Chlazení	NE

2.Akustika	
Akustika stavební	NE
Akustika prostorová	NE

3. Stavební část	
Povrch podlah	LEŠTĚNÝ BETON
Povrch stěn	OMÍTKA
Povrch stropů, podhledy	SDK PODHLED; S.V. 2,7 m
Výplně otvorů - dveře	1
Výplně otvorů - okna	1
Stínění a zatemnění	NE

4. Zdravotechnické instalace	
Voda studená (počet výtoků a armatur)	0
Voda teplá (počet výtoků a armatur)	0
zařizovací předměty	NEJSOU
Vpusti	NEJSOU

5. Elektroinstalace	
Zásuvky 230 V	ANO
Volné vývody 230 V	NE
Zásuvky 400 V	NE
Volné vývody 400 V	NE
Zásuvky datové	ANO
Vypínače	ANO
Svítlidla	2
Nouzové osvětlení	0
EPS	NE
EZS	NE
Evakuační rozhlas	NE
Rozvaděč	NE
Uzemnění	NE

Stupeň	STD	Datum	9/2021	Číslo zakázky	2021_OV39	Revize	00	Měřítko	1:50
Objekt	-								
Část	E - KNIHA MÍSTNOSTÍ								
Výkres	E.90 PŮDORYS - ZÓNA Č. D.1.19								

Copyright DPU REVIT s.r.o.,
Všechna práva jsou vyhrazena, zejména právo na kopírování, distribuci apod. Žádná část nesmí být jakoukoliv formou (tiskem, jako fotokopie, elektronickými či jinými metodami) reprodukována a rozšiřována bez písemného souhlasu autora, s výjimkou licence k využití díla udělené zadavateli při zachování ostatních autorských práv.

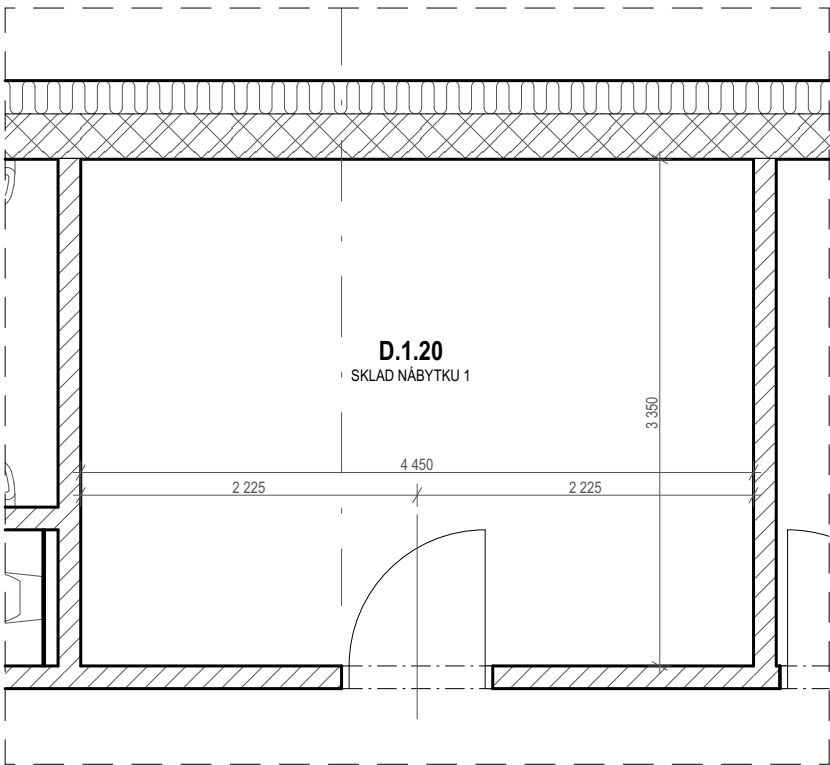

D.1.02
FOYER

POZNÁMKA:
- ROZMĚRY A ŘEŠENÍ VÝPLNÍ OTVORŮ VIZ G. INTERIÉRY - VÝKRESOVÁ ČÁST A TABULKA DVEŘÍ

Číslo zóny	Účel užívání	Plocha (m ²)	Objem (m ³)
D.1.20	SKLAD NÁBYTKU 1	14,91	40,25

1. Parametry prostředí	
Vnější vlivy	NORMÁLNÍ
Osvětlenost (lx)	100
Návrhová teplota / vlhkost	20 °C / 50%
Topení	PODLAHOVÉ
VZT	ANO, podtlakové
Výměna vzduchu	0 / -50
Chlazení	NE

2.Akustika	
Akustika stavební	NE
Akustika prostorová	NE

3. Stavební část	
Povrch podlah	LEŠTĚNÝ BETON
Povrch stěn	OMÍTKA
Povrch stropů, podhledy	SDK PODHLED; S.V. 2,7 m
Výplně otvorů - dveře	0
Výplně otvorů - okna	0
Stínění a zatemnění	NE

4. Zdravotechnické instalace	
Voda studená (počet výtoků a armatur)	0
Voda teplá (počet výtoků a armatur)	0
zařizovací předměty	NEJSOU
Vpusti	NEJSOU

5. Elektroinstalace	
Zásuvky 230 V	NE
Volné vývody 230 V	NE
Zásuvky 400 V	NE
Volné vývody 400 V	NE
Zásuvky datové	NE
Vypínače	ANO
Svítlidla	2
Nouzové osvětlení	0
EPS	NE
EZS	NE
Evakuační rozhlas	NE
Rozvaděč	NE
Uzemnění	NE

Stupeň	STD	Datum	9/2021	Číslo zakázky	2021_OV39	Revize	00	Měřítko	1:50
Objekt	-								
Část	E - KNIHA MÍSTNOSTÍ								
Výkres	E.91 PŮDORYS - ZÓNA Č. D.1.20								

Copyright DPU REVIT s.r.o.,
Všechna práva jsou vyhrazena, zejména právo na kopírování, distribuci apod. Žádná část nesmí být jakoukoliv formou (tiskem, jako fotokopie, elektronickými či jinými metodami) reprodukována a rozšiřována bez písemného souhlasu autora, s výjimkou licence k využití dle udlžené zadavateli při zachování ostatních autorských práv.

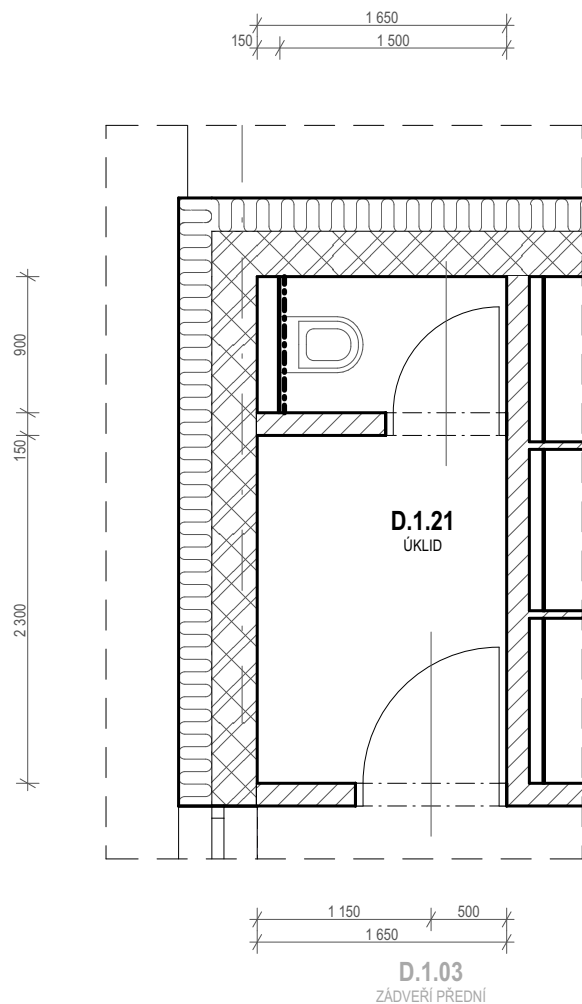

POZNÁMKA:
- ROZMĚRY A ŘEŠENÍ VÝPLNÍ OTVORŮ VIZ G. INTERIÉRY - VÝKRESOVÁ ČÁST A TABULKA DVEŘÍ

Číslo zóny	Účel užívání	Plocha (m ²)	Objem (m ³)
D.1.21	ÚKLID	5,26	14,21

1. Parametry prostředí	
Vnější vlivy	NORMÁLNÍ
Osvětlenost (lx)	200
Návrhová teplota / vlhkost	15 °C / 50%
Topení	PODLAHOVÉ
VZT	ANO, podtlakové
Výměna vzduchu	0 / -80
Chlazení	NE

2.Akustika	
Akustika stavební	NE
Akustika prostorová	NE

3. Stavební část	
Povrch podlah	KERAMICKÁ DLAŽBA
Povrch stěn	OMÍTKA+OBKLAD
Povrch stropů, podhledy	SDK PODHLED; S.V. 2,7 m
Výplně otvorů - dveře	1
Výplně otvorů - okna	0
Stínění a zatemnění	NE

4. Zdravotechnické instalace	
Voda studená (počet výtoků a armatur)	1/1
Voda teplá (počet výtoků a armatur)	1/1
zařizovací předměty	PŘEDSTĚNOVÝ MODUL + ZÁVĚSNÁ VÝLEVKA
Vpusti	NEJSOU

5. Elektroinstalace	
Zásuvky 230 V	NE
Volné vývody 230 V	NE
Zásuvky 400 V	NE
Volné vývody 400 V	NE
Zásuvky datové	NE
Vypínače	ANO
Svítlidla	2
Nouzové osvětlení	0
EPS	NE
EZS	NE
Evakuační rozhlas	NE
Rozvaděč	NE
Uzemnění	NE

Stupeň	STD	Datum	9/2021	Číslo zakázky	2021_OV39	Revize	00	Měřítko	1:50
Objekt	-								
Část	E - KNIHA MÍSTNOSTÍ								
Výkres	E.92 PŮDORYS - ZÓNA Č. D.1.21								

Copyright DPU REVIT s.r.o.,
Všechna práva jsou vyhrazena, zejména právo na kopírování, distribuci apod. Žádná část nesmí být jakoukoliv formou (tiskem, jako fotokopie, elektronickými či jinými metodami) reprodukována a rozšiřována bez písemného souhlasu autora, s výjimkou licence k využití dle udlžené zadavateli při zachování ostatních autorských práv.

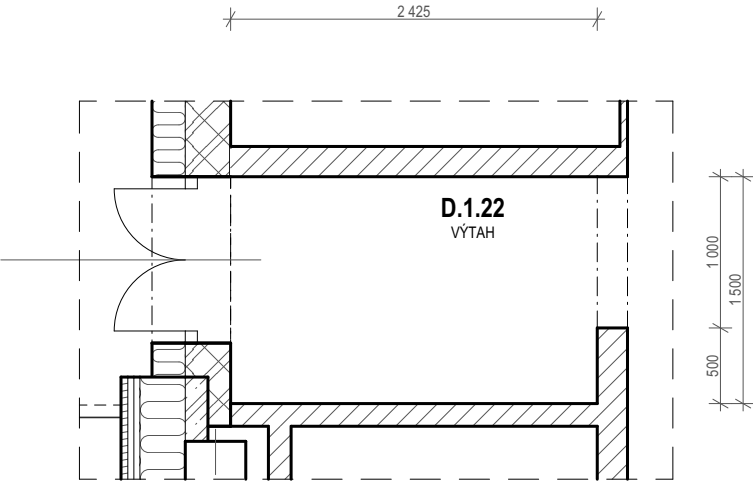

POZNÁMKA:
- ROZMĚRY A ŘEŠENÍ VÝPLNÍ OTVORŮ VIZ G. INTERIÉRY - VÝKRESOVÁ ČÁST A TABULKA DVEŘÍ

Číslo zóny	Účel užívání	Plocha (m ²)	Objem (m ³)
D.1.22	VÝTAH	3,88	13,24

1. Parametry prostředí	
Vnější vlivy	NORMÁLNÍ
Osvětlenost (lx)	200
Návrhová teplota / vlhkost	15 °C / 50%
Topení	NEVYTÁPĚNO
VZT	NE
Výměna vzduchu	-
Chlazení	NE

2.Akustika	
Akustika stavební	ANO
Akustika prostorová	NE

3. Stavební část	
Povrch podlah	BET. MAZANINA
Povrch stěn	OMÍTKA
Povrch stropů, podhledy	OMÍTKA
Výplně otvorů - dveře	2
Výplně otvorů - okna	0
Stínění a zatemnění	NE

4. Zdravotechnické instalace	
Voda studená (počet výtoků a armatur)	0
Voda teplá (počet výtoků a armatur)	0
zařizovací předměty	NEJSOU
Vpusti	NEJSOU

5. Elektroinstalace	
Zásuvky 230 V	NE
Volné vývody 230 V	NE
Zásuvky 400 V	NE
Volné vývody 400 V	NE
Zásuvky datové	NE
Vypínače	ANO
Svítlidla	1
Nouzové osvětlení	0
EPS	NE
EZS	NE
Evakuační rozhlas	NE
Rozvaděč	NE
Uzemnění	NE

Stupeň	STD	Datum	9/2021	Číslo zakázky	2021_OV39	Revize	00	Měřítko	1:50
Objekt	-								
Část	E - KNIHA MÍSTNOSTÍ								
Výkres	E.93 PŮDORYS - ZÓNA Č. D.1.22								

Copyright DPU REVIT s.r.o.,
Všechna práva jsou vyhrazena, zejména právo na kopírování, distribuci apod. Žádná část nesmí být jakoukoliv formou (tiskem, jako fotokopie, elektronickými či jinými metodami) reprodukována a rozšiřována bez písemného souhlasu autora, s výjimkou licence k využití dle udlžené zadavateli při zachování ostatních autorských práv.

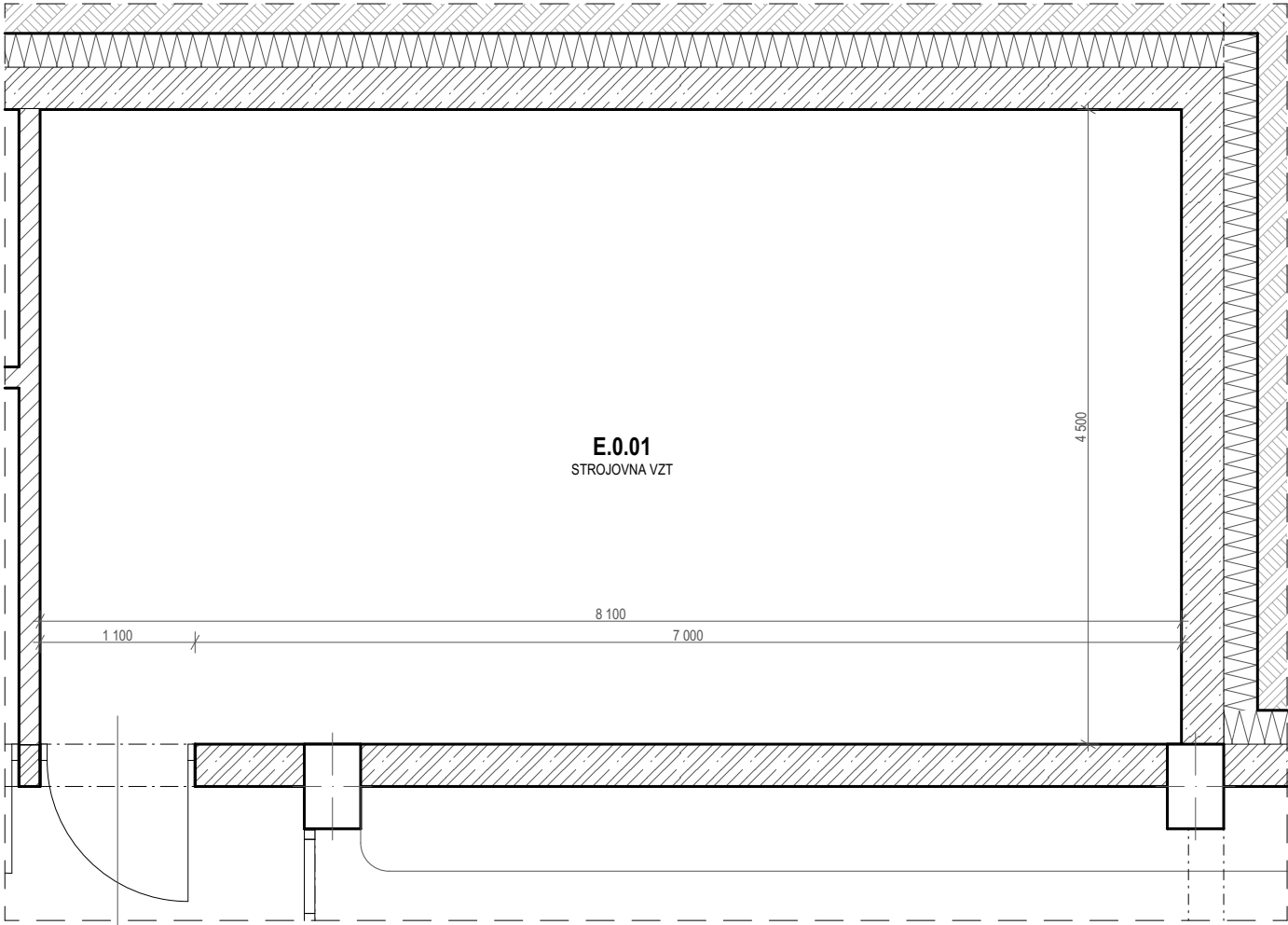

POZNÁMKA:
- ROZMĚRY A ŘEŠENÍ VÝPLNÍ OTVORŮ VIZ G. INTERIÉRY - VÝKRESOVÁ ČÁST A TABULKA DVEŘÍ

Číslo zóny	Účel užívání	Plocha (m ²)	Objem (m ³)
E.0.01	STROJOVNA VZT	36,45	127,58

1. Parametry prostředí	
Vnější vlivy	NEBEZPEČNÉ
Osvětlenost (lx)	200
Návrhová teplota / vlhkost	15 °C / 60%
Topení	NEVYTÁPĚNO
VZT	ANO, podtlakové
Výměna vzduchu	0 / -50
Chlazení	NE

2.Akustika	
Akustika stavební	ANO
Akustika prostorová	NE

3. Stavební část	
Povrch podlah	KERAMICKÁ DLAŽBA
Povrch stěn	OMÍTKA
Povrch stropů, podhledy	OMÍTKA
Výplně otvorů - dveře	1
Výplně otvorů - okna	0
Stínění a zatemnění	NE

4. Zdravotechnické instalace	
Voda studená (počet výtoků a armatur)	0
Voda teplá (počet výtoků a armatur)	0
zařizovací předměty	NEJSOU
Vpusti	1

5. Elektroinstalace	
Zásuvky 230 V	ANO
Volné vývody 230 V	NE
Zásuvky 400 V	NE
Volné vývody 400 V	NE
Zásuvky datové	NE
Vypínače	ANO
Svítlidla	3
Nouzové osvětlení	0
EPS	NE
EZS	NE
Evakuační rozhlas	NE
Rozvaděč	NE
Uzemnění	ANO - JEDNOTKA VZT A POTRUBÍ

Stupeň	STD	Datum	9/2021	Číslo zakázky	2021_OV39	Revize	00	Měřítko	1:50
Objekt	-								
Část	E - KNIHA MÍSTNOSTÍ								
Výkres	E.94 PŮDORYS - ZÓNA Č. E.0.01								

Copyright DPU REVIT s.r.o.,
Všechna práva jsou vyhrazena, zejména právo na kopírování, distribuci apod. Žádná část nesmí být jakoukoliv formou (tiskem, jako fotokopie, elektronickými či jinými metodami) reprodukována a rozšiřována bez písemného souhlasu autora, s výjimkou licence k využití dle udlžené zadavateli při zachování ostatních autorských práv.

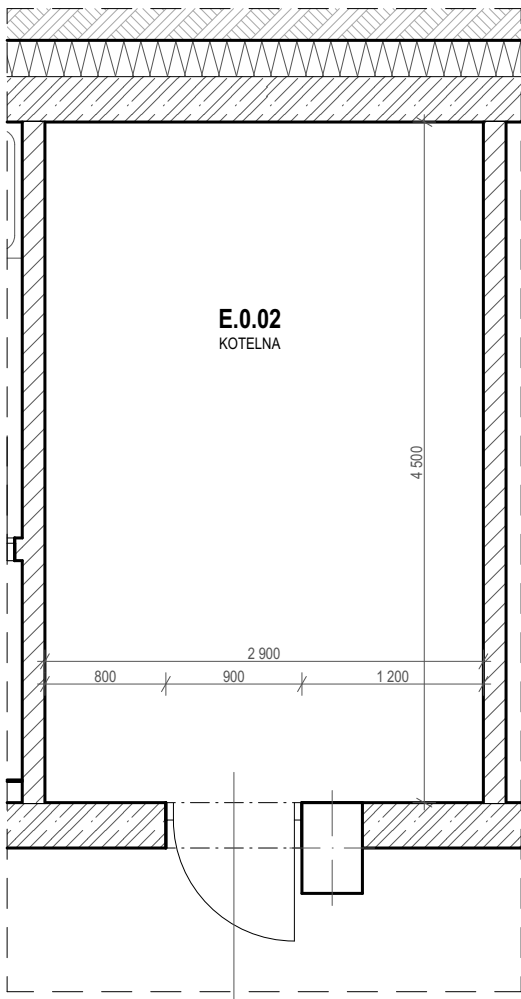

B.0.04
CHODBA

POZNÁMKA:
- ROZMĚRY A ŘEŠENÍ VÝPLNÍ OTVORŮ VIZ G. INTERIÉRY - VÝKRESOVÁ ČÁST A TABULKA DVEŘÍ

Číslo zóny	Účel užívání	Plocha (m ²)	Objem (m ³)
E.0.02	KOTELNA	13,05	45,68

1. Parametry prostředí	
Vnější vlivy	NEBEZPEČNÉ
Osvětlenost (lx)	200
Návrhová teplota / vlhkost	15 °C / 60%
Topení	NEVYTÁPĚNO
VZT	ANO, podtlakové
Výměna vzduchu	0 / -50
Chlazení	NE

2.Akustika	
Akustika stavební	ANO
Akustika prostorová	NE

3. Stavební část	
Povrch podlah	KERAMICKÁ DLAŽBA
Povrch stěn	OMÍTKA
Povrch stropů, podhledy	OMÍTKA
Výplně otvorů - dveře	1
Výplně otvorů - okna	0
Stínění a zatemnění	NE

4. Zdravotechnické instalace	
Voda studená (počet výtoků a armatur)	1/0
Voda teplá (počet výtoků a armatur)	1/0
zařizovací předměty	PŘIPOJENÍ ZÁSObNÍKU TV
Vpusti	1

5. Elektroinstalace	
Zásuvky 230 V	ANO
Volné vývody 230 V	NE
Zásuvky 400 V	NE
Volné vývody 400 V	NE
Zásuvky datové	NE
Vypínače	ANO
Svítlidla	2
Nouzové osvětlení	0
EPS	NE
EZS	NE
Evakuační rozhlas	NE
Rozvaděč	NE
Uzemnění	ANO - VŠECHNY KOVOVÉ ČÁSTI

Stupeň	STD	Datum	9/2021	Číslo zakázky	2021_OV39	Revize	00	Měřítko	1:50
Objekt	-								
Část	E - KNIHA MÍSTNOSTÍ								
Výkres	E.95 PŮDORYS - ZÓNA Č. E.0.02								

Copyright DPU REVIT s.r.o.,
Všechna práva jsou vyhrazena, zejména právo na kopírování, distribuci apod. Žádná část nesmí být jakoukoliv formou (tiskem, jako fotokopie, elektronickými či jinými metodami) reprodukována a rozšiřována bez písemného souhlasu autora, s výjimkou licence k využití dle udlžené zadavateli při zachování ostatních autorských práv.

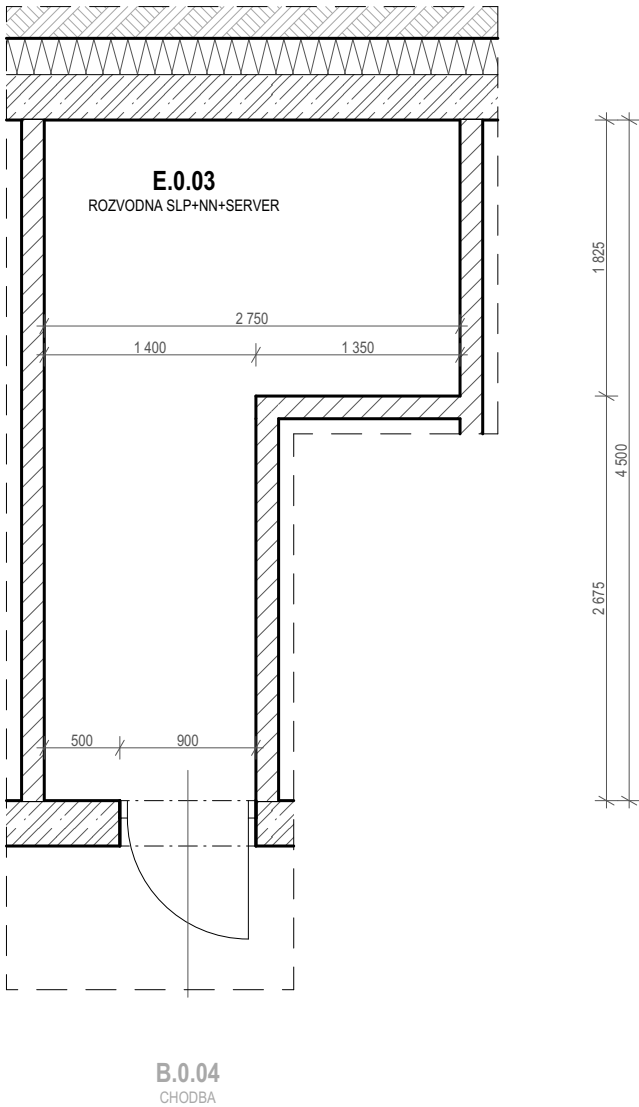

POZNÁMKA:
- ROZMĚRY A ŘEŠENÍ VÝPLNÍ OTVORŮ VIZ G. INTERIÉRY - VÝKRESOVÁ ČÁST A TABULKA DVEŘÍ

Číslo zóny	Účel užívání	Plocha (m ²)	Objem (m ³)
E.0.03	ROZVODNA SLP+NN+SERVER	8,76	30,67

1. Parametry prostředí	
Vnější vlivy	NEBEZPEČNÉ
Osvětlenost (lx)	200
Návrhová teplota / vlhkost	15 °C / 60%
Topení	NEVYTÁPĚNO
VZT	ANO, podtlakové
Výměna vzduchu	0 / -50
Chlazení	NE

2.Akustika	
Akustika stavební	NE
Akustika prostorová	NE

3. Stavební část	
Povrch podlah	KERAMICKÁ DLAŽBA
Povrch stěn	OMÍTKA
Povrch stropů, podhledy	OMÍTKA
Výplně otvorů - dveře	1
Výplně otvorů - okna	0
Stínění a zatemnění	NE

4. Zdravotechnické instalace	
Voda studená (počet výtoků a armatur)	0
Voda teplá (počet výtoků a armatur)	0
zařizovací předměty	NEJSOU
Vpusti	NEJSOU

5. Elektroinstalace	
Zásuvky 230 V	ANO
Volné vývody 230 V	NE
Zásuvky 400 V	NE
Volné vývody 400 V	NE
Zásuvky datové	NE
Vypínače	ANO
Svítlidla	2
Nouzové osvětlení	0
EPS	NE
EZS	NE
Evakuační rozhlas	NE
Rozvaděč	ANO
Uzemnění	ANO - ROZVADĚČ RH

Stupeň	STD	Datum	9/2021	Číslo zakázky	2021_OV39	Revize	00	Měřítko	1:50
Objekt	-								
Část	E - KNIHA MÍSTNOSTÍ								
Výkres	E.96 PŮDORYS - ZÓNA Č. E.0.03								

Copyright DPU REVIT s.r.o.,
Všechna práva jsou vyhrazena, zejména právo na kopírování, distribuci apod. Žádná část nesmí být jakoukoliv formou (tiskem, jako fotokopie, elektronickými či jinými metodami) reprodukována a rozšiřována bez písemného souhlasu autora, s výjimkou licence k využití dle udlžené zadavateli při zachování ostatních autorských práv.

POZNÁMKA:
- ROZMĚRY A ŘEŠENÍ VÝPLNÍ OTVORŮ VIZ G. INTERIÉRY - VÝKRESOVÁ ČÁST A TABULKA DVEŘÍ

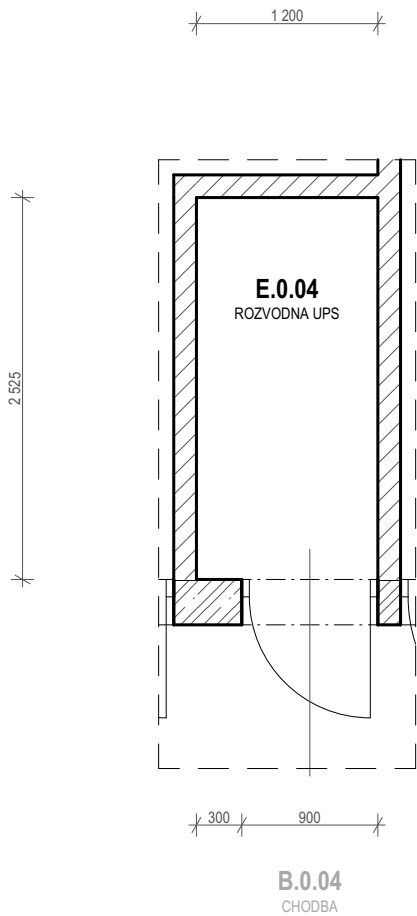

Číslo zóny	Účel užívání	Plocha (m ²)	Objem (m ³)
E.0.04	ROZVODNA UPS	3,03	10,61

1. Parametry prostředí	
Vnější vlivy	NEBEZPEČNÉ
Osvětlenost (lx)	200
Návrhová teplota / vlhkost	15 °C / 60%
Topení	NEVYTÁPĚNO
VZT	ANO, podtlakové
Výměna vzduchu	0 / -50
Chlazení	NE

2.Akustika	
Akustika stavební	NE
Akustika prostorová	NE

3. Stavební část	
Povrch podlah	KERAMICKÁ DLAŽBA
Povrch stěn	OMÍTKA
Povrch stropů, podhledy	OMÍTKA
Výplně otvorů - dveře	1
Výplně otvorů - okna	0
Stínění a zatemnění	NE

4. Zdravotechnické instalace	
Voda studená (počet výtoků a armatur)	0
Voda teplá (počet výtoků a armatur)	0
zařizovací předměty	NEJSOU
Vpusti	NEJSOU

5. Elektroinstalace	
Zásuvky 230 V	ANO
Volné vývody 230 V	NE
Zásuvky 400 V	NE
Volné vývody 400 V	NE
Zásuvky datové	NE
Vypínače	ANO
Svítlidla	1
Nouzové osvětlení	0
EPS	NE
EZS	NE
Evakuační rozhlas	NE
Rozvaděč	NE
Uzemnění	ANO - VŠECHNY KOVOVÉ ČÁSTI

Stupeň	STD	Datum	9/2021	Číslo zakázky	2021_OV39	Revize	00	Měřítko	1:50
Objekt	-								
Část	E - KNIHA MÍSTNOSTÍ								
Výkres	E.97 PŮDORYS - ZÓNA Č. E.0.04								

Copyright DPU REVIT s.r.o.,
Všechna práva jsou vyhrazena, zejména právo na kopírování, distribuci apod. Žádná část nesmí být jakoukoliv formou (tiskem, jako fotokopie, elektronickými či jinými metodami) reprodukována a rozšiřována bez písemného souhlasu autora, s výjimkou licence k využití dle udlžené zadavateli při zachování ostatních autorských práv.